

PREFEITURA MUNICIPAL DE TRINDADE



Lei Orçamentária Anual

LOA

2015

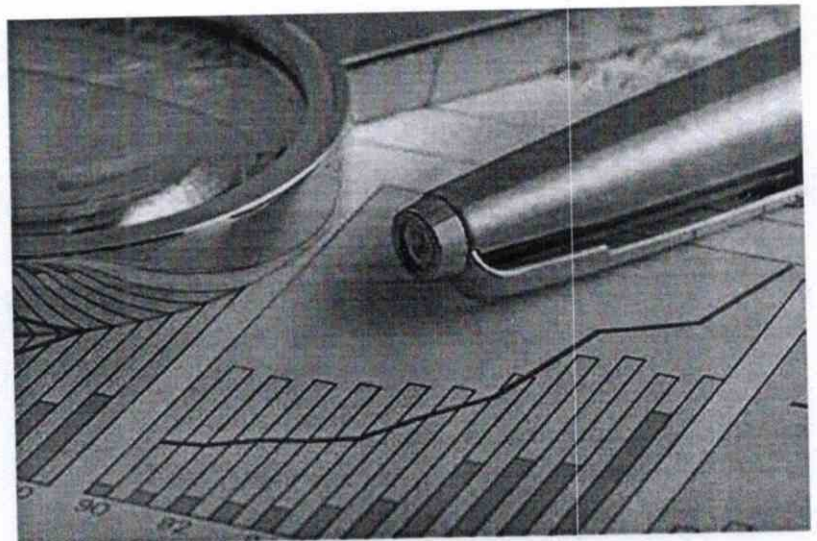



PREFEITURA MUNICIPAL DE TRINDADE - PE

LEI Nº 929, 12 de dezembro de 2014

Estima a RECEITA e fixa a
DESPESA do Município para
o exercício de 2015.

O PREFEITO DO MUNICÍPIO DE TRINDADE, Estado de Pernambuco, no uso das atribuições conferidas pelo art. 165 da Constituição Federal e do inciso III do § 1º do art. 124 da Constituição do Estado de Pernambuco, com a redação dada pela Emenda Constitucional nº 031/2008, submete a apreciação da Câmara o seguinte projeto de lei:

CAPÍTULO I

SEÇÃO ÚNICA DA ABRANGÊNCIA

Art. 1º Esta Lei estima a Receita do Município para o exercício financeiro de 2015 e fixa a Despesa em igual importância, compreendendo, nos termos do art. 165 § 5º da Constituição Federal:

- I - o orçamento fiscal, referente aos Poderes do Município, seus fundos, órgãos e entidades da Administração Pública Municipal direta e indireta;
- II - o orçamento da seguridade social, abrangendo às entidades e órgãos da Administração direta e indireta, incluídos fundos, responsáveis pela saúde e assistência social.

CAPÍTULO II

DOS ORÇAMENTOS FISCAL E DA SEGURIDADE SOCIAL

AM



PREFEITURA MUNICIPAL DE TRINDADE - PE

SEÇÃO I DA ESTIMATIVA DA RECEITA

Art. 2º A receita orçamentária total é estimada em R\$ 77.340.000,00 (setenta e sete milhões trezentos e quarenta mil reais) em:

I - Orçamento Fiscal: R\$ 49.243.000,00 (quarenta e nove milhões duzentos e quarenta e três mil reais);

II - Orçamento da Seguridade Social no valor de R\$ 16.597.000,00 (dezesesseis milhões quinhentos e noventa e sete mil reais), onde:

- a) R\$ 8.685.000,00 (oito milhões seiscentos e oitenta e cinco mil reais) compreende receitas de saúde;
- b) R\$ 660.000,00 (seiscentos e sessenta mil reais) compreende receitas de assistência social;
- c) R\$ 7.252.000,00 (sete milhões duzentos e cinquenta e dois mil reais) correspondente às receitas do Regime Próprio de Previdência Social.

III - Orçamento de Investimentos no valor R\$ 11.500.000,00 (onze milhões e quinhentos mil reais).

Art. 3º As receitas são estimadas por rubrica específica, segundo a origem dos recursos, conforme o disposto no Anexo 01.

Art. 4º As Receitas estimadas no orçamento serão arrecadadas na forma da legislação em vigor, de acordo com o desdobramento constante do Anexo 02.

ALL



PREFEITURA MUNICIPAL DE TRINDADE - PE

SEÇÃO II DA FIXAÇÃO DA DESPESA

Art. 5º A Despesa Orçamentária total, no mesmo valor da Receita, é fixada por função, Poderes e Órgãos, em R\$ 77.340.000,00 (setenta e sete milhões trezentos e quarenta mil reais) e desdobrada nos termos da Lei de Diretrizes Orçamentárias em:

I - Orçamento Fiscal: R\$ 44.110.100,00 (quarenta e quatro milhões cento e dez mil e cem reais);

II - Orçamento da Seguridade Social, no valor de R\$ 26.319.900,00 (vinte e seis milhões trezentos e dezenove mil e novecentos reais), onde:

a) R\$ 14.837.900,00 (quatorze milhões oitocentos e trinta e sete mil e novecentos reais) compreende despesas com saúde;

b) R\$ 4.210.000,00 (quatro milhões duzentos e dez mil reais) são despesas com assistência social;

c) R\$ 7.272.000,00 (sete milhões duzentos e setenta e dois mil reais) correspondentes às despesas com previdência social.

III - Orçamento de Capital, no valor de R\$ 6.910.000,00 (seis milhões novecentos e dez mil reais).

Parágrafo único - R\$ 7.233.900,00 (sete milhões duzentos e trinta e três mil e novecentos reais) das despesas fixadas nas alíneas "a" e "b", do inciso II deste artigo, serão custeadas com recursos do Orçamento Fiscal.

SEÇÃO III DA DISTRIBUIÇÃO DA DESPESA POR ÓRGÃOS

Art. 6º A Despesa Total, fixada por Funções, Sub-funções, Projetos, Atividades e Operações Especiais dos Poderes e Órgãos, está discriminada nos Anexos 06 a 09 desta Lei, consoante disposições da Lei Federal nº 4.320/64 e regulamentações específicas.



PREFEITURA MUNICIPAL DE TRINDADE - PE

Art. 7º As categorias econômicas e despesas por grupos estão demonstradas de forma analítica, individualizada por órgão, no Anexo 02 e consolidadas no Resumo da Natureza da Despesa.

SEÇÃO IV

DA AUTORIZAÇÃO PARA ABERTURA DE CRÉDITO ADICIONAL SUPLEMENTAR

Art. 8º Fica o Poder Executivo autorizado a abrir créditos adicionais suplementares até o valor correspondente a vinte e cinco por cento da despesa fixada nos orçamentos, fiscal e da seguridade social, com a finalidade de incorporar valores que excedam as previsões constantes desta Lei, mediante a utilização de recursos permitidos no § 1º do art. 43 da Lei nº 4.320/64 e disposições da LDO para 2015.

Art. 9º O limite autorizado no art. 8º não será onerado quando o crédito se destinar a:

I - atender insuficiência de dotações do Poder Legislativo, por meio de anulação de saldos de dotações de despesas da Unidade Orçamentária da Câmara Municipal;

II - atender insuficiência de dotações do grupo Pessoal e Encargos Sociais, mediante a utilização de recursos oriundos da anulação de saldos de dotações orçamentárias;

III - atender ao pagamento de despesas decorrentes de precatórios judiciais, amortizações e juros da dívida, mediante utilização de recursos provenientes de anulação de dotações;

IV - atender obrigações do sistema previdenciário, com recursos de anulação de dotações orçamentárias;

V - atender despesas vinculadas a convênios, observada a destinação prevista no instrumento respectivo e parágrafo único do art. 8º da Lei Complementar nº 101/2000;

VI - atender insuficiências de outras despesas de custeio e de capital consignadas em Programas de Trabalho dos Sistemas Municipais de Saúde, de



PREFEITURA MUNICIPAL DE TRINDADE - PE

Ensino e de Assistência Social, mediante o cancelamento de dotações orçamentárias;

VII - reserva de contingência, inclusive à conta de recursos próprios e vinculados, observado o que dispõe o art. 5º, inciso III, da Lei Complementar nº 101/2000;

VIII - excesso de arrecadação de receitas do Tesouro Municipal; e

IX - abrir créditos suplementares relativos a despesas financiadas por convênios novos ou reativados, não incluídos nas previsões orçamentárias, na forma do que dispõe o artigo 7º da Lei nº 4.320/64, através de Decreto do Poder Executivo, para alterações ou inclusões de grupos de despesa em categorias econômicas de atividades, projetos e operações especiais, sendo a fonte de suplementação o próprio convênio.

SEÇÃO V

DA AUTORIZAÇÃO PARA REALIZAR OPERAÇÕES DE CRÉDITO

Art. 10. Fica o Poder Executivo autorizado a:

I - Realizar operações de crédito por antecipação de receita orçamentária nos termos do art. 38 da Lei Complementar nº 101/2000, obedecidas às normas do Banco Central do Brasil e Resoluções do Senado Federal, desde que as obrigações sejam pagas dentro do mesmo exercício de 2015.

II - Contratar e oferecer garantias a empréstimos voltados para a modernização administrativa e tributária, bem como a execução de programas de habitação e saneamento, respeitados os limites da Lei Complementar nº 101/2000, de Resoluções do Senado Federal e disposições da legislação pertinente.

CAPÍTULO III

RELLA



PREFEITURA MUNICIPAL DE TRINDADE - PE

SEÇÃO ÚNICA DAS DISPOSIÇÕES GERAIS

Art.11. A utilização de dotações com origem de recursos em convênios ou operações de crédito fica condicionada à celebração dos instrumentos próprios.

Art.12. Na fixação dos valores das dotações para pessoal foram consideradas projeções para acréscimos de despesas destinadas a atender as disposições do §1º do art. 169 da Constituição Federal.

Art.13. O Chefe do Poder Executivo, no âmbito deste Poder, poderá adotar parâmetros para utilização das dotações, de forma a compatibilizar as despesas à efetiva realização das receitas e para garantir as metas de resultado estabelecidas na Lei de Diretrizes Orçamentárias, consoante legislação específica.

Art. 14. O Poder Executivo estabelecerá Programação Financeira, onde fixará as medidas necessárias a manter os dispêndios compatíveis com as receitas a fim de obter o equilíbrio financeiro.

Art. 15. A presente Lei entra em vigor na data de sua publicação, contando-se seus efeitos a partir de 1º Janeiro de 2015.

Art. 16. Revogam-se as disposições em contrário.

Gabinete do Prefeito, 12 de dezembro de 2014.

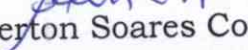
Antônio Everton Soares Costa
Prefeito



DEMONSTRATIVO DA RECEITA DE IMPOSTOS E DAS DESPESAS PRÓPRIAS COM SAÚDE
(§ 2º do Art. 198 da Constituição Federal e Art. 77 do Ato das Disposições Constitucionais Transitórias)

FONTES			APLICAÇÃO		
RECEITA PREVISTA RESULTANTE DE IMPOSTOS E TRANSFERÊNCIAS			DESPESA DESTINADA ÀS AÇÕES E SERVIÇOS PÚBLICOS DE SAÚDE		
DISCRIMINAÇÃO	Valor em R\$	%	DISCRIMINAÇÃO	Valor em R\$	%
RECEITA ORÇAMENTÁRIA PRÓPRIA			10.122 ADMINISTRAÇÃO GERAL	2.905.900,00	16,66
IMPOSTOS MUNICIPAIS	1.700.000,00	6,06	10.125 NORMATIZAÇÃO E FISCALIZAÇÃO	50.000,00	0,29
DÍVIDA ATIVA	60.000,00	0,21	10.128 FORMAÇÃO DE RECURSOS HUMANOS	50.000,00	0,29
MULTA E JUROS DE MORA DOS TRIBUTOS E DÍVIDA ATIVA TRIBUTÁRIA	55.000,00	0,20	10.301 ATENÇÃO BÁSICA	6.722.000,00	38,55
SUBTOTAL	1.815.000,00	6,47	10.302 ASSISTÊNCIA HOSPITALAR E AMBULATORIAL	6.670.000,00	38,25
RECEITA ORÇAMENTÁRIA TRANSFERIDA			10.303 SUPORTE PROFILÁTICO E TERAPÊUTICO	400.000,00	2,29
TRANSFERÊNCIAS DA UNIÃO	18.425.000,00	65,66	10.304 VIGILÂNCIA SANITÁRIA	540.000,00	3,10
FPM	18.400.000,00	65,57	10.305 VIGILÂNCIA EPIDEMIOLÓGICA	100.000,00	0,57
ITR	10.000,00	0,04			
LC 87/96	15.000,00	0,05			
TRANSFERÊNCIAS DO ESTADO	7.820.000,00	27,87			
IPVA	1.300.000,00	4,63			
ICMS	6.500.000,00	23,16			
IPI	20.000,00	0,07			
SUBTOTAL DAS TRANSFERÊNCIAS	26.245.000,00	93,53			
TOTAL DAS RECEITAS	28.060.000,00	100,00	DESPESA TOTAL COM SAÚDE	17.437.900,00	100,00
TRANSF. DE RECURSOS DO SUS	12.685.000,00		(-) TRANSF. DE RECURSOS DO SUS	12.685.000,00	
			DESPESA PRÓPRIA COM SAÚDE	4.752.900,00	16,94

* Disposições introduzidas pela Emenda Constitucional nº 29/2000.

Handwritten signature



**DEMONSTRATIVO DAS RECEITAS E DESPESAS COM MANUTENÇÃO
E DESENVOLVIMENTO DO ENSINO
(ART. 212 - CONSTITUIÇÃO FEDERAL - 1988)**

FONTES		APLICAÇÃO			
RECEITA PREVISTA RESULTANTE DE IMPOSTOS E TRANSFERÊNCIAS		DESPA ORÇADA COM MANUTENÇÃO E DESENVOLVIMENTO DO ENSINO POR SUBFUNÇÃO			
DISCRIMINAÇÃO	Valor em R\$	%	DISCRIMINAÇÃO	Valor em R\$	%
RECEITA ORÇAMENTÁRIA PRÓPRIA			12.361 ENSINO FUNDAMENTAL	20.585.000,00	87,65
IMPOSTOS MUNICIPAIS	1.700.000,00	6,06	12.365 EDUCAÇÃO INFANTIL	2.510.000,00	10,69
DÍVIDA ATIVA	60.000,00	0,21	12.366 EDUCAÇÃO DE JOVENS E ADULTOS	230.000,00	0,98
MULTAS E JUROS DE MORA DOS TRIBUTOS E DA DÍVIDA ATIVA TRIBUTÁRIA	55.000,00	0,20	12.367 EDUCAÇÃO ESPECIAL	160.000,00	0,68
SUBTOTAL	1.815.000,00	6,47			
RECEITA ORÇAMENTÁRIA TRANSFERIDA					
TRANSFERÊNCIAS DA UNIÃO	18.425.000,00	65,66			
FPM	18.400.000,00	65,57			
ITR	10.000,00	0,04			
LC 87/96	15.000,00	0,05			
TRANSFERÊNCIAS DO ESTADO	7.820.000,00	27,87			
IPVA	1.300.000,00	4,63			
ICMS	6.500.000,00	23,16			
IPÍ	20.000,00	0,07			
SUBTOTAL DAS TRANSFERÊNCIAS	26.245.000,00	93,53			
TOTAL DAS RECEITAS	28.060.000,00	100,00	DESPA TOTAL COM EDUCAÇÃO	23.485.000,00	100,00
TRANSFERÊNCIA BRUTA DO FUNDEB	19.600.000,00		SUBTOTAL	23.485.000,00	100,00
(-) DEDUÇÃO P/ FORM. DO FUNDEB	5.249.000,00		(-) TRANSF. LÍQUIDA DO FUNDEB	14.351.000,00	
TRANSF. LÍQUIDA DO FUNDEB	14.351.000,00		TRANF. DE CONVÊNIOS VINCULADOS A EDUCAÇÃO	2.060.000,00	
TRANF. DE CONVÊNIOS VINCULADOS A EDUCAÇÃO	2.060.000,00		TOTAL	7.074.000,00	25,21

Edu



DEMONSTRATIVO DOS RECURSOS DESTINADOS A CRIANÇA E AO ADOLESCENTE

DEMONSTRATIVO DOS RECURSOS DESTINADOS A CRIANÇA E AO ADOLESCENTE

FONTES		APLICAÇÃO			
RECEITA MUNICIPAL PREVISTA NESTE ORÇAMENTO		DESPESA DESTINADA A PROMOÇÃO DA CRIANÇA E DO ADOLESCENTE			
DISCRIMINAÇÃO	Valor em R\$	%	DISCRIMINAÇÃO	Valor em R\$	%
RECEITAS CORRENTES	61.405.000,00	84,23			
RECEITAS DE CAPITAL	11.500.000,00	15,77	08.243. ASSIST. À CRIANÇA E AO ADOLESCENTE	2.320.000,00	3,18
TOTAL	72.905.000,00	100,00	TOTAL	2.320.000,00	3,18

Handwritten signature

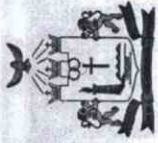

DEMONSTRATIVO DOS RECURSOS DESTINADOS A
RESERVA DE CONTINGÊNCIA

FONTES		APLICAÇÃO			
RECEITA CORRENTE PREVISTA NESTE ORÇAMENTO		DESPESA DESTINADA A RESERVA DE CONTINGÊNCIA			
DISCRIMINAÇÃO	Valor em R\$	%	DISCRIMINAÇÃO	Valor em R\$	%
RECEITA CORRENTE LÍQUIDA	61.405.000,00	100,00	Reserva de Contingência	620.000,00	1,01
TOTAL	61.405.000,00	100,00	TOTAL	620.000,00	1,01

ALIC

PREFEITURA MUNICIPAL DE TRINDADE

AV. CENTRAL Nº 160 - CNPJ:11040912/0001-03

Orçamento Programa - Exercício de 2015

DEMONSTRATIVO DA RECEITA E DESPESA SEGUNDO AS CATEGORIAS ECONOMICAS
(Inc. II, §1º, Art. 2º)

Anexo 01

Page 2

Lei: 929, Data: 12/12/2014

FEIHL





PREFEITURA MUNICIPAL DE TRINDADE

AV. CENTRAL Nº 160

11040912/0001-03

Exercício: 2015

COMPARATIVO DA RECEITA ORÇADA COM ARRECADADA

FICHA	CODIGO	ESPECIFICAÇÃO	ORÇADA
	1000.00.00.00	RECEITAS CORRENTES	66.654.000,00
	1100.00.00.00	RECEITA TRIBUTÁRIA	2.125.000,00
	1110.00.00.00	IMPOSTOS	1.700.000,00
	1112.00.00.00	IMPOSTOS SOBRE O PATRIMÔNIO E A RENDA	850.000,00
1	1112.02.00.00	IMPOSTO SOBRE A PROPRIEDADE PREDIAL E TERRITORIAL URBANA	200.000,00
2	1112.04.31.00	IMPOSTO DE RENDA RETIDO NAS FONTES SOBRE OS RENDIMENTOS DO T	250.000,00
3	1112.04.34.00	IMPOSTO DE RENDA RETIDO NAS FONTES SOBRE OUTROS RENDIMENTOS	330.000,00
4	1112.08.00.00	IMPOSTO SOBRE TRANSMISSÃO INTER VIVOS DE BENS IMÓVEIS E DE D	70.000,00
	1113.00.00.00	IMPOSTOS SOBRE A PRODUÇÃO E A CIRCULAÇÃO	850.000,00
5	1113.05.00.00	IMPOSTO SOBRE SERVIÇOS DE QUALQUER NATUREZA	850.000,00
	1120.00.00.00	TAXAS	410.000,00
	1121.00.00.00	TAXAS PELO EXERCÍCIO DO PODER DE POLÍCIA	355.000,00
6	1121.25.00.00	TAXA DE LICENÇA PARA FUNCIONAMENTO DE ESTABELECIMENTOS COMER	300.000,00
7	1121.29.00.00	TAXA DE LICENÇA PARA EXECUÇÃO DE OBRAS	15.000,00
8	1121.31.00.00	TAXA DE UTILIZAÇÃO DE ÁREA DE DOMÍNIO PÚBLICO	40.000,00
	1122.00.00.00	TAXAS PELA PRESTAÇÃO DE SERVIÇOS	55.000,00
9	1122.28.00.00	TAXA DE CEMITÉRIOS	15.000,00
10	1122.90.00.00	TAXA DE LIMPEZA PÚBLICA	20.000,00
11	1122.99.00.00	OUTRAS TAXAS PELA PRESTAÇÃO DE SERVIÇOS	20.000,00
	1130.00.00.00	CONTRIBUIÇÃO DE MELHORIA	15.000,00
	1130.00.00.00	CONTRIBUIÇÃO DE MELHORIA	15.000,00
12	1130.04.00.00	Contrib de Melhoria p/ Pavimentação e Obras Complementares	15.000,00
	1200.00.00.00	RECEITAS DE CONTRIBUIÇÕES	2.516.000,00
	1210.00.00.00	CONTRIBUIÇÕES SOCIAIS	2.016.000,00
	1210.00.00.00	CONTRIBUIÇÕES SOCIAIS	2.016.000,00
13	1210.29.01.00	CONTRIBUIÇÃO PATRONAL DO SERVIDOR ATIVO CIVIL PARA O REGIME	15.000,00
14	1210.29.07.00	CONTRIBUIÇÃO DO SERVIDOR ATIVO CIVIL PARA O REGIME PRÓPRIO D	2.000.000,00
15	1210.29.07.01	CONTRIBUIÇÃO DOS SERVIDORES CEDIDO	1.000,00
	1230.00.00.00	CONTRIBUIÇÃO PARA O CUSTEIO DO SERVIÇO DE ILUMINAÇÃO PÚBLICA	500.000,00
	1230.00.00.00	CONTRIBUIÇÃO PARA O CUSTEIO DO SERVIÇO DE ILUMINAÇÃO PÚBLICA	500.000,00
16	1230.00.00.00	CONTRIBUIÇÃO PARA O CUSTEIO DO SERVIÇO DE ILUMINAÇÃO PÚBLICA	500.000,00
	1300.00.00.00	RECEITA PATRIMONIAL	1.117.000,00
	1310.00.00.00	RECEITAS IMOBILIÁRIAS	10.000,00
	1311.00.00.00	ALUGUÉIS	5.000,00
17	1311.00.00.00	ALUGUÉIS	5.000,00
	1319.00.00.00	OUTRAS RECEITAS IMOBILIÁRIAS	5.000,00
18	1319.00.00.00	OUTRAS RECEITAS IMOBILIÁRIAS	5.000,00
	1320.00.00.00	RECEITAS DE VALORES MOBILIÁRIOS	1.087.000,00
	1325.00.00.00	REMUNERAÇÃO DE DEPÓSITOS BANCÁRIOS	287.000,00

RELL



PREFEITURA MUNICIPAL DE TRINDADE

AV. CENTRAL Nº 160

11040912/0001-03

Exercício: 2015

COMPARATIVO DA RECEITA ORÇADA COM ARRECADADA

FICHA CODIGO	ESPECIFICAÇÃO	ORÇADA
1000.00.00.00	RECEITAS CORRENTES	66.654.000,00
1300.00.00.00	RECEITA PATRIMONIAL	1.117.000,00
1320.00.00.00	RECEITAS DE VALORES MOBILIÁRIOS	1.087.000,00
19 1325.01.02.00	RECEITA DE REMUNERAÇÃO DE DEPÓSITOS BANCÁRIOS DE RECURSOS VI	70.000,00
20 1325.01.03.00	RECEITA DE REMUNERAÇÃO DE DEPÓSITOS BANCÁRIOS DE RECURSOS VI	70.000,00
21 1325.01.05.00	RECEITA DE REMUNERAÇÃO DE DEPÓSITOS BANCÁRIOS DE RECURSOS VI	15.000,00
22 1325.01.09.00	RECEITA DE REMUNERAÇÃO DE DEPÓSITOS BANCÁRIOS DE RECURSOS VI	2.000,00
23 1325.01.10.00	RECEITA DE REMUNERAÇÃO DE DEPÓSITOS BANCÁRIOS DE RECURSOS VI	20.000,00
24 1325.01.99.00	RECEITA DE REMUNERAÇÃO DE OUTROS DEPÓSITOS BANCÁRIOS DE RECU	100.000,00
25 1325.02.01.00	RECEITA DE REMUNERAÇÃO DE DEPÓSITOS DE POUPANÇA	10.000,00
1328.00.00.00	REMUNERAÇÃO DOS INVESTIMENTOS DO REGIME PRÓPRIO DE PREVIDÊNC	800.000,00
1328.1328.10.00.00	REMUNERAÇÃO DOS INVESTIMENTOS DO REGIME PRÓPRIO DE PREVIDÊNC	800.000,00
1390.00.00.00	OUTRAS RECEITAS PATRIMONIAIS	20.000,00
1390.00.00.00	OUTRAS RECEITAS PATRIMONIAIS	20.000,00
1390.00.00.00	OUTRAS RECEITAS PATRIMONIAIS	20.000,00
1600.00.00.00	RECEITA DE SERVIÇOS	240.000,00
1600.00.00.00	RECEITA DE SERVIÇOS	240.000,00
1600.00.00.00	RECEITA DE SERVIÇOS	240.000,00
28 1600.05.01.00	SERVIÇOS HOSPITALARES	100.000,00
29 1600.05.10.00	SERVIÇOS AMBULATORIAIS	50.000,00
30 1600.13.02.00	SERVIÇOS DE VENDA DE EDITAIS	10.000,00
31 1600.44.00.00	SERVIÇOS DE ABATE DE ANIMAIS	70.000,00
32 1600.99.00.00	OUTROS SERVIÇOS	10.000,00
1700.00.00.00	TRANSFERÊNCIAS CORRENTES	60.375.000,00
1720.00.00.00	TRANSFERÊNCIAS INTERGOVERNAMENTAIS	58.770.000,00
1721.00.00.00	TRANSFERÊNCIAS DA UNIÃO	30.840.000,00
1721.01.02.00	COTA-PARTE DO FUNDO DE PARTICIPAÇÃO DOS MUNICÍPIOS	18.400.000,00
1721.01.05.00	COTA-PARTE DO IMPOSTO SOBRE A PROPRIEDADE TERRITORIAL RURAL	10.000,00
1721.22.20.00	COTA-PARTE DA COMPENSAÇÃO FINANCEIRA DE RECURSOS MINERAIS -	10.000,00
1721.22.70.00	COTA-PARTE DO FUNDO ESPECIAL DO PETRÓLEO - FEP	240.000,00
1721.33.11.10	Piso de Atenção Básica Fixo (PAB FIXO)	830.000,00
1721.33.11.31	Saúde da Família	1.500.000,00
1721.33.11.32	Agentes Comunitários de Saúde	700.000,00
1721.33.11.33	Saúde Bucal	400.000,00
1721.33.11.34	Compensação de Especificidades Regionais	10.000,00
1721.33.11.38	Núcleo Apoio Saúde Família	300.000,00
1721.33.11.39	Outros Programas Financ. Por Transf. Fundo a Fundo	500.000,00
1721.33.12.11	Teto Financeiro	2.000.000,00
1721.33.12.12	SAMU - Serviço de Atendimento Móvel de Urgência	240.000,00

AFM



PREFEITURA MUNICIPAL DE TRINDADE

AV. CENTRAL Nº 160

11040912/0001-03

Exercício: 2015

COMPARATIVO DA RECEITA ORÇADA COM ARRECADADA

FICHA	CODIGO	ESPECIFICAÇÃO	ORÇADA
	1000.00.00.00	RECEITAS CORRENTES	66.654.000,00
	1700.00.00.00	TRANSFERÊNCIAS CORRENTES	60.375.000,00
	1720.00.00.00	TRANSFERÊNCIAS INTERGOVERNAMENTAIS	58.770.000,00
46	1721.33.12.13	CEO - Centro Espec. Odontológico	380.000,00
47	1721.33.12.14	CAPS - Centro de Atenção Psicossocial	1.200.000,00
48	1721.33.12.19	Outros Programas Financ. Por Transf. Fundo a Fundo	100.000,00
49	1721.33.13.10	Vigilância Epidemiológica e Ambiental em Saúde	130.000,00
50	1721.33.13.20	Vigilância Sanitária	20.000,00
51	1721.33.13.30	Outros Programas Financ. Por Transf. Fundo a Fundo	5.000,00
52	1721.33.14.10	Componente Básico da Assistência Farmacêutica	150.000,00
53	1721.34.00.01	TRANSFERENCIA CREAS	70.000,00
54	1721.34.00.03	TRANSFERENCIAS FMAS/PFMC/CREAS	20.000,00
55	1721.34.00.04	TRANSFERÊNCIAS API	30.000,00
56	1721.34.00.06	TRANSFERÊNCIAS PISO BASICO FIXO	20.000,00
57	1721.34.99.00	Outras Transf. do FNAS	20.000,00
58	1721.35.01.00	TRANSFERÊNCIAS DO SALÁRIO-EDUCAÇÃO	500.000,00
59	1721.35.02.00	TRANSFERÊNCIAS DIRETAS DO FNDE REFERENTES AO PROGRAMA DINHEI	1.150.000,00
60	1721.35.03.00	TRANSFERÊNCIAS DIRETAS DO FNDE REFERENTES AO PROGRAMA NACION	30.000,00
61	1721.35.04.00	TRANSFERÊNCIAS DIRETAS DO FNDE REFERENTES AO PROGRAMA NACION	600.000,00
62	1721.35.99.00	OUTRAS TRANSFERÊNCIAS DIRETAS DO FUNDO NACIONAL DO DESENVOLV	230.000,00
63	1721.36.00.00	TRANSFERÊNCIA FINANCEIRA DO ICMS DESONERAÇÃO L.C. Nº 87/96	50.000,00
64	1721.99.00.00	OUTRAS TRANSFERÊNCIAS DA União	15.000,00
65	1722.01.01.00	TRANSFERÊNCIAS DOS ESTADOS	1.000.000,00
66	1722.01.02.00	COTA-PARTE DO ICMS	8.330.000,00
67	1722.01.04.00	COTA-PARTE DO IPI SOBRE EXPORTAÇÃO	6.500.000,00
68	1722.01.13.00	COTA-PARTE DA CONTRIBUIÇÃO DE INTERVENÇÃO NO DOMINIO ECONOMI	1.300.000,00
69	1722.99.00.00	OUTRAS TRANSFERÊNCIAS DOS ESTADOS	20.000,00
70	1724.00.00.00	TRANSFERÊNCIAS MULTIGOVERNAMENTAIS	10.000,00
71	1724.01.00.00	TRANSFERÊNCIAS DE RECURSOS DO FUNDO DE MANUTENÇÃO E DESENVOL	500.000,00
	1724.02.00.00	TRANSFERÊNCIAS DE RECURSOS DA COMPLEMENTAÇÃO DA União AO FUN	19.600.000,00
	1730.00.00.00	TRANSFERÊNCIAS DE INSTITUIÇÕES PRIVADAS	15.000.000,00
	1730.00.00.00	TRANSFERÊNCIAS DE INSTITUIÇÕES PRIVADAS	4.600.000,00
72	1730.00.00.00	TRANSFERÊNCIAS DE INSTITUIÇÕES PRIVADAS	100.000,00
	1750.00.00.00	TRANSFERÊNCIAS DE PESSOAS	100.000,00
	1750.00.00.00	TRANSFERÊNCIAS DE PESSOAS	100.000,00
73	1750.00.00.00	TRANSFERÊNCIAS DE PESSOAS	5.000,00
	1760.00.00.00	TRANSFERÊNCIAS DE CONVÊNIOS	5.000,00
	1761.00.00.00	TRANSFERÊNCIAS DE CONVÊNIOS DA União E DE SUAS ENTIDADES	5.000,00
			1.500.000,00
			500.000,00

AE/CL



PREFEITURA MUNICIPAL DE TRINDADE

AV. CENTRAL Nº 160

11040912/0001-03

Exercício: 2015

COMPARATIVO DA RECEITA ORÇADA COM ARRECADADA

Page 4

Lei: 929, Data: 12/12/2014

FICHA CODIGO	ESPECIFICAÇÃO	ORÇADA
1000.00.00.00	RECEITAS CORRENTES	66.654.000,00
1700.00.00.00	TRANSFERÊNCIAS CORRENTES	60.375.000,00
1760.00.00.00	TRANSFERÊNCIAS DE CONVÊNIOS	1.500.000,00
74	1761.02.00.00	500.000,00
	TRANSFERÊNCIAS DE CONVÊNIOS DA UNIÃO DESTINADAS A PROGRAMAS	1.000.000,00
75	1762.02.00.00	500.000,00
	TRANSFERÊNCIAS DE CONVÊNIO DOS ESTADOS E DO DISTRITO FEDERAL	500.000,00
76	1762.99.00.00	500.000,00
	OUTRAS TRANSFERÊNCIAS DE CONVÊNIO DESTINADAS A PROGRAMA	500.000,00
	OUTRAS RECEITAS CORRENTES	1.000.000,00
	MULTAS E JUROS DE MORA	281.000,00
77	1911.38.00.00	60.000,00
	MULTAS E JUROS DE MORA DOS TRIBUTOS	60.000,00
78	1911.39.00.00	15.000,00
	MULTAS E JUROS DE MORA DO IMPOSTO SOBRE A PROPRIEDADE PREDIAL	15.000,00
79	1911.40.00.00	5.000,00
	MULTAS E JUROS DE MORA DO IMPOSTO SOBRE A TRANSMISSÃO INTER-	5.000,00
	MULTA E JUROS DE MORA DO IMPOSTO SOBRE SERVIÇOS DE QUALQUER	5.000,00
80	1913.00.00.00	5.000,00
	MULTA E JUROS DE MORA DA DÍVIDA ATIVA DOS TRIBUTOS	5.000,00
81	1913.11.00.00	40.000,00
	MULTAS E JUROS DE MORA DA DÍVIDA ATIVA DO IMPOSTO SOBRE A PR	40.000,00
82	1913.12.00.00	30.000,00
	MULTAS E JUROS DE MORA DA DÍVIDA ATIVA DO IMPOSTO SOBRE A TR	30.000,00
	MULTAS E JUROS DE MORA DA DÍVIDA ATIVA DO IMPOSTO SOBRE A TR	5.000,00
83	1918.00.00.00	5.000,00
	MULTAS E JUROS DE MORA DE OUTRAS RECEITAS	5.000,00
	OUTRAS MULTAS E JUROS DE MORA	5.000,00
	INDENIZAÇÕES E RESTITUIÇÕES	5.000,00
84	1921.99.00.00	5.000,00
	OUTRAS INDENIZAÇÕES	5.000,00
	RESTITUIÇÕES	61.000,00
85	1922.07.00.00	10.000,00
	RECUPERAÇÃO DE DESPESAS DE EXERCÍCIOS ANTERIORES	10.000,00
86	1922.99.00.00	10.000,00
	OUTRAS RESTITUIÇÕES	10.000,00
87	1922.99.00.06	51.000,00
	OUTRAS RESTITUIÇÕES - FUMAP	10.000,00
	RECEITA DA DÍVIDA ATIVA	40.000,00
	RECEITA DA DÍVIDA ATIVA TRIBUTÁRIA	1.000,00
88	1931.11.00.00	60.000,00
	RECEITA DA DÍVIDA ATIVA DO IMPOSTO SOBRE A PROPRIEDADE PREDIAL	60.000,00
89	1931.12.00.00	60.000,00
	RECEITA DA DÍVIDA ATIVA DO IMPOSTO SOBRE A TRANSMISSÃO INTER	60.000,00
90	1931.13.00.00	50.000,00
	RECEITA DA DÍVIDA ATIVA DO IMPOSTO SOBRE SERVIÇOS DE QUALQUE	50.000,00
	RECEITAS DIVERSAS	5.000,00
1990.00.00.00	RECEITAS DIVERSAS	5.000,00
91	1990.99.00.00	5.000,00
	OUTRAS RECEITAS	100.000,00
	RECEITAS DE CAPITAL	100.000,00
2000.00.00.00	RECEITAS DE CAPITAL	100.000,00
2200.00.00.00	ALIENAÇÃO DE BENS	11.500.000,00
2210.00.00.00	ALIENAÇÃO DE BENS MÓVEIS	200.000,00
2219.00.00.00	ALIENAÇÃO DE OUTROS BENS MÓVEIS	100.000,00
92	2219.00.00.00	100.000,00
	ALIENAÇÃO DE OUTROS BENS MÓVEIS	100.000,00

AEUC



PREFEITURA MUNICIPAL DE TRINDADE

AV. CENTRAL Nº 160

11040912/0001-03

Exercício: 2015

COMPARATIVO DA RECEITA ORÇADA COM ARRECADADA

Page 5

Lei: 929, Data: 12/12/2014

FICHA CODIGO	ESPECIFICAÇÃO	ORÇADA
2000.00.00.00	RECEITAS DE CAPITAL	11.500.000,00
2200.00.00.00	ALIENAÇÃO DE BENS	200.000,00
2220.00.00.00	ALIENAÇÃO DE BENS IMÓVEIS	100.000,00
2229.00.00.00	ALIENAÇÃO DE OUTROS BENS IMÓVEIS	100.000,00
93	2229.00.00.01 Outras Alienações de Bens Imóveis	100.000,00
2400.00.00.00	TRANSFERÊNCIAS DE CAPITAL	11.300.000,00
2420.00.00.00	TRANSFERÊNCIAS INTERGOVERNAMENTAIS	5.000.000,00
2421.00.00.00	TRANSFERÊNCIAS DA UNIÃO	5.000.000,00
94	2421.01.00.00	
95	2421.02.00.00	
2470.00.00.00	TRANSFERÊNCIAS DE RECURSOS DO SISTEMA ÚNICO DE SAÚDE - SUS	3.000.000,00
2471.00.00.00	TRANSFERÊNCIAS DE RECURSOS DESTINADOS A PROGRAMAS DE EDUCAÇÃO	2.000.000,00
96	2471.01.00.00	
97	2471.99.00.00	
2472.00.00.00	TRANSFERÊNCIAS DE CONVÊNIOS	6.300.000,00
98	2472.99.00.00	
7000.00.00.00	TRANSFERÊNCIA DE CONVÊNIO DA UNIÃO E DE SUAS ENTIDADES	4.300.000,00
7200.00.00.00	TRANSFERÊNCIAS DE CONVÊNIO DA UNIÃO PARA O SISTEMA ÚNICO DE	1.000.000,00
7210.00.00.00	OUTRAS TRANSFERÊNCIAS DE CONVÊNIO DA UNIÃO	3.300.000,00
99	7210.00.00.00	
7210.29.01.00	TRANSFERÊNCIAS DE CONVÊNIO DOS ESTADOS E DO DISTRITO FEDERA	2.000.000,00
100	7210.29.01.01	
101	7210.29.13.01	
102	7210.29.15.00	
7900.00.00.00	RECEITAS CORRENTES INTRA-ORÇAMENTÁRIAS	2.000.000,00
7910.00.00.00	RECEITAS DE CONTRIBUIÇÕES	4.435.000,00
7912.00.00.00	CONTRIBUIÇÕES SOCIAIS	4.425.000,00
99	7210.29.01.00	
100	7210.29.01.01	
101	7210.29.13.01	
102	7210.29.15.00	
7900.00.00.00	CONTRIBUIÇÕES SOCIAIS	4.425.000,00
7910.00.00.00	CONTRIBUIÇÃO PATRONAL DO SERVIDOR ATIVO CIVIL PARA O REGIME	3.000.000,00
7912.00.00.00	Contribuição Patronal no Exercício (PMT)	25.000,00
103	7912.29.01.00	
9000.00.00.00	RECEITA DE CUSTO ESPECIAL	1.200.000,00
9500.00.00.00	CONTRIBUIÇÃO PREVIDENCIÁRIA EM REGIME DE PARCELAMENTO DE DÉB	200.000,00
9510.00.00.00	OUTRAS RECEITAS CORRENTES	10.000,00
9510.00.00.00	MULTAS E JUROS DE MORA	10.000,00
9510.00.00.00	MULTAS E JUROS DE MORA DAS CONTRIBUIÇÕES	10.000,00
9510.00.00.00	MULTAS E JUROS DE MORA DA CONTRIBUIÇÃO PATRONAL PARA O REGIM	10.000,00
104	9510.00.00.00	
9510.00.00.00	DEDUÇÃO DE RECEITAS	-5.249.000,00
9510.00.00.00	DEDUÇÃO DO FUNDEB	-5.249.000,00
9510.00.00.00	DEDUÇÃO DO FUNDEB	-5.249.000,00
9510.00.00.00	DEDUÇÃO DO FUNDEB	-5.249.000,00

ELC



PREFEITURA MUNICIPAL DE TRINDADE

AV. CENTRAL Nº 160

11040912/0001-03

Exercício: 2015

COMPARATIVO DA RECEITA ORÇADA COM ARRECADADA

Page 6

Lei: 929, Data: 12/12/2014

FICHA CODIGO	ESPECIFICAÇÃO	ORÇADA
TOTAL		77.340.000,00

77.340.000,00

ARÇADA

**PREFEITURA MUNICIPAL DE TRINDADE**

AV. CENTRAL Nº 160 - CNPJ:11040912/0001-03

Orçamento Programa - Exercício de 2015

NATUREZA DA DESPESA POR ORGÃO E UNIDADE

Anexo 02

Page 1

Lei: 929, Data: 12/12/2014

PODER 01 PODER LEGISLATIVO
ORGÃO 01 CORPO DELIBERATIVO E SECRETARIA DA CAMARA
UNIDADE 01 CORPO DELIBERATIVO E SECRETARIA DA CAMARA

Código	Especificação	F.R.	Elemento	Modalidade	Grupo	Categoria Econômica
3.0.00.00	DESPESAS CORRENTES	0.000.000				1.913.100,00
3.1.00.00	PESSOAL E ENCARGOS SOCIAIS	0.000.000			1.375.600,00	
3.1.90.00	APLICAÇÕES DIRETAS	0.000.000		1.375.600,00		
3.1.90.01	APOSENTADORIAS, RESERVA REMUNERADA E REFORMAS	0.01.00	10.000,00			
3.1.90.03	PENSÕES	0.01.00	10.000,00			
3.1.90.04	CONTRATAÇÃO POR TEMPO DETERMINADO	0.01.00	10.000,00			
3.1.90.11	VENCIMENTOS E VANTAGENS FIXAS - PESSOAL CIVIL	0.01.00	1.125.600,00			
3.1.90.13	OBRIGAÇÕES PATRONAIS	0.01.00	190.000,00			
3.1.90.16	OUTRAS DESPESAS VARIÁVEIS - PESSOAL CIVIL	0.01.00	30.000,00			
3.3.00.00	OUTRAS DESPESAS CORRENTES	0.000.000			537.500,00	
3.3.90.00	APLICAÇÕES DIRETAS	0.000.000		537.500,00		
3.3.90.14	DIÁRIAS - PESSOAL CIVIL	0.01.00	105.000,00			
3.3.90.30	MATERIAL DE CONSUMO	0.01.00	53.500,00			
3.3.90.33	PASSAGENS E DESPESAS COM LOCOMOÇÃO	0.01.00	10.000,00			
3.3.90.35	SERVIÇOS DE CONSULTORIA	0.01.00	48.000,00			
3.3.90.36	OUTROS SERVIÇOS DE TERCEIROS - PESSOA FÍSICA	0.01.00	140.000,00			
3.3.90.39	OUTROS SERVIÇOS DE TERCEIROS - PESSOA JURÍDICA	0.01.00	150.000,00			
3.3.90.91	SENTENÇAS JUDICIAIS	0.01.00	15.000,00			
3.3.90.92	DESPESAS DE EXERCÍCIOS ANTERIORES	0.01.00	6.000,00			
3.3.90.93	INDENIZAÇÕES E RESTITUIÇÕES	0.01.00	10.000,00			
4.0.00.00	DESPESAS DE CAPITAL	0.000.000				60.000,00
4.4.00.00	INVESTIMENTOS	0.000.000			60.000,00	
4.4.90.00	APLICAÇÕES DIRETAS	0.000.000		60.000,00		
4.4.90.51	OBRAS E INSTALAÇÕES	0.01.00	20.000,00			
4.4.90.52	EQUIPAMENTOS E MATERIAL PERMANENTE	0.01.00	40.000,00			
TOTAL						1.973.100,00

VERU



PREFEITURA MUNICIPAL DE TRINDADE
AV. CENTRAL Nº 160 - CNPJ:11040912/0001-03

Orçamento Programa - Exercício de 2015

Anexo 02
Page 2

NATUREZA DA DESPESA POR ORGÃO E UNIDADE

Lei: 929, Data: 12/12/2014

PODER 02 PODER EXECUTIVO
ORGÃO 01 UNIDADE DE CONTROLE INTERNO
UNIDADE 00 UNIDADE DE CONTROLE INTERNO

Código	Especificação	F.R.	Elemento	Modalidade	Grupo	Categoria Econômica
0.00.00	DESPESAS CORRENTES	0.000.000				
3.1.00.00	PESSOAL E ENCARGOS SOCIAIS	0.000.000				100.000,00
1.90.00	APLICAÇÕES DIRETAS	0.000.000			52.000,00	
1.90.04	CONTRATAÇÃO POR TEMPO DETERMINADO	0.000.000		50.000,00		
3.1.90.05	OUTROS BENEFÍCIOS PREVIDENCIÁRIOS	0.01.00	20.000,00			
1.90.11	VENCIMENTOS E VANTAGENS FIXAS - PESSOAL CIVIL	0.01.00	5.000,00			
1.90.13	OBRIGAÇÕES PATRONAIS	0.01.00	10.000,00			
3.1.90.16	OUTRAS DESPESAS VARIÁVEIS - PESSOAL CIVIL	0.01.00	10.000,00			
1.91.00	APLICAÇÕES DIRETAS- INTRA-ORÇAMENTÁRIAS	0.01.00	5.000,00			
1.91.13	OBRIGAÇÕES PATRONAIS	0.000.000		2.000,00		
3.00.00	OUTRAS DESPESAS CORRENTES	0.01.00	2.000,00			
3.3.90.00	APLICAÇÕES DIRETAS	0.000.000			48.000,00	
3.90.04	CONTRATAÇÃO POR TEMPO DETERMINADO	0.000.000		48.000,00		
3.90.14	DIÁRIAS - PESSOAL CIVIL	0.01.00	2.000,00			
3.3.90.30	MATERIAL DE CONSUMO	0.01.00	6.000,00			
3.90.33	PASSAGENS E DESPESAS COM LOCOMOÇÃO	0.01.00	10.000,00			
3.90.36	OUTROS SERVIÇOS DE TERCEIROS - PESSOA FÍSICA	0.01.00	10.000,00			
3.90.39	OUTROS SERVIÇOS DE TERCEIROS - PESSOA JURÍDICA	0.01.00	10.000,00			
4.0.00.00	DESPESAS DE CAPITAL	0.01.00	10.000,00			
4.00.00	INVESTIMENTOS	0.000.000				50.000,00
4.90.00	APLICAÇÕES DIRETAS	0.000.000			50.000,00	
4.90.52	EQUIPAMENTOS E MATERIAL PERMANENTE	0.000.000		50.000,00		
TOTAL		0.01.00	50.000,00			150.000,00

FEI



PREFEITURA MUNICIPAL DE TRINDADE

AV. CENTRAL Nº 160 - CNPJ:11040912/0001-03

Orçamento Programa - Exercício de 2015

NATUREZA DA DESPESA POR ORGÃO E UNIDADE

Anexo 02
Page 3

Lei: 929, Data: 12/12/2014

PODER 02 PODER EXECUTIVO
ORGÃO 02 GABINETE DO PREFEITO
UNIDADE 00 GABINETE DO PREFEITO

Código	Especificação	F.R.	Elemento	Modalidade	Grupo	Categoria Econômica
2.0.00.00	DESPESAS CORRENTES					
3.1.00.00	PESSOAL E ENCARGOS SOCIAIS	0.000.000				
1.90.00	APLICAÇÕES DIRETAS	0.000.000			350.000,00	663.000,00
1.90.04	CONTRATAÇÃO POR TEMPO DETERMINADO	0.000.000		340.000,00		
3.1.90.05	OUTROS BENEFÍCIOS PREVIDENCIÁRIOS	0.01.00	40.000,00			
1.90.11	VENCIMENTOS E VANTAGENS FIXAS - PESSOAL CIVIL	0.01.00	5.000,00			
1.90.13	OBRIGAÇÕES PATRONAIS	0.01.00	280.000,00			
3.1.90.16	OUTRAS DESPESAS VARIÁVEIS - PESSOAL CIVIL	0.01.00	10.000,00			
3.1.91.00	APLICAÇÕES DIRETAS- INTRA-ORÇAMENTÁRIAS	0.01.00	5.000,00			
1.91.13	OBRIGAÇÕES PATRONAIS	0.000.000		10.000,00		
3.00.00	OUTRAS DESPESAS CORRENTES	0.01.00	10.000,00			
3.3.50.00	TRANSFERÊNCIAS A INSTITUIÇÕES PRIVADAS SEM FINS LUCR	0.000.000			313.000,00	
3.3.50.41	CONTRIBUIÇÕES	0.000.000		50.000,00		
3.90.00	APLICAÇÕES DIRETAS	0.01.00	50.000,00			
3.3.90.04	CONTRATAÇÃO POR TEMPO DETERMINADO	0.000.000		263.000,00		
3.90.08	OUTROS BENEFÍCIOS ASSISTENCIAIS DO SERVIDOR E DO M	0.01.00	6.000,00			
3.90.14	DIÁRIAS - PESSOAL CIVIL	0.01.00	2.000,00			
3.90.30	MATERIAL DE CONSUMO	0.01.00	45.000,00			
3.90.33	PASSAGENS E DESPESAS COM LOCOMOÇÃO	0.01.00	50.000,00			
3.90.35	SERVIÇOS DE CONSULTORIA	0.01.00	10.000,00			
3.90.36	OUTROS SERVIÇOS DE TERCEIROS - PESSOA FÍSICA	0.01.00	10.000,00			
3.90.39	OUTROS SERVIÇOS DE TERCEIROS - PESSOA JURÍDICA	0.01.00	30.000,00			
3.90.92	DESPESAS DE EXERCÍCIOS ANTERIORES	0.01.00	100.000,00			
4.00.00	DESPESAS DE CAPITAL	0.01.00	10.000,00			
4.00.00	INVESTIMENTOS	0.000.000				
4.90.00	APLICAÇÕES DIRETAS	0.000.000			50.000,00	50.000,00
4.90.52	EQUIPAMENTOS E MATERIAL PERMANENTE	0.000.000		50.000,00		
TOTAL		0.01.00	50.000,00			713.000,00

Handwritten signature



PREFEITURA MUNICIPAL DE TRINDADE

AV. CENTRAL Nº 160 - CNPJ:11040912/0001-03

Orçamento Programa - Exercício de 2015

NATUREZA DA DESPESA POR ORGÃO E UNIDADE

Anexo 02

Page 4

Lei: 929, Data: 12/12/2014

Órgão	Unidade	Descrição	F.R.	Elemento	Modalidade	Grupo	Categoria Econômica
02	03	01	PODER EXECUTIVO - SECRETARIA DE ADMINISTRAÇÃO - GABINETE DO SECRETARIO				
0.00.00		DESPESAS CORRENTES					
3.1.00.00		PESSOAL E ENCARGOS SOCIAIS	0.000.000				806.000,00
3.1.90.00		APLICAÇÕES DIRETAS	0.000.000			145.000,00	
3.1.90.04		CONTRATAÇÃO POR TEMPO DETERMINADO	0.000.000		125.000,00		
3.1.90.05		OUTROS BENEFÍCIOS PREVIDENCIÁRIOS	0.01.00	50.000,00			
3.1.90.11		VENCIMENTOS E VANTAGENS FIXAS - PESSOAL CIVIL	0.01.00	5.000,00			
3.1.90.13		OBRIGAÇÕES PATRONAIS	0.01.00	60.000,00			
3.1.90.16		OUTRAS DESPESAS VARIÁVEIS - PESSOAL CIVIL	0.01.00	5.000,00			
3.1.91.00		APLICAÇÕES DIRETAS- INTRA-ORÇAMENTÁRIAS	0.01.00	5.000,00			
3.1.91.13		OBRIGAÇÕES PATRONAIS	0.000.000		20.000,00		
3.00.00		OUTRAS DESPESAS CORRENTES	0.01.00	20.000,00			
3.3.00.00		APLICAÇÕES DIRETAS	0.000.000			661.000,00	
3.3.00.04		CONTRATAÇÃO POR TEMPO DETERMINADO	0.000.000		661.000,00		
3.3.00.14		DIÁRIAS - PESSOAL CIVIL	0.01.00	1.000,00			
3.3.00.30		MATERIAL DE CONSUMO	0.01.00	10.000,00			
3.3.00.33		PASSAGENS E DESPESAS COM LOCOMOÇÃO	0.01.00	160.000,00			
3.3.00.36		OUTROS SERVIÇOS DE TERCEIROS - PESSOA FÍSICA	0.01.00	10.000,00			
3.3.00.39		OUTROS SERVIÇOS DE TERCEIROS - PESSOA JURÍDICA	0.01.00	80.000,00			
4.00.00		DESPESAS DE CAPITAL	0.01.00	400.000,00			
4.00.00		INVESTIMENTOS	0.000.000				10.000,00
4.90.00		APLICAÇÕES DIRETAS	0.000.000			10.000,00	
4.90.52		EQUIPAMENTOS E MATERIAL PERMANENTE	0.000.000		10.000,00		
TOTAL			0.01.00	10.000,00			816.000,00

FEW



PREFEITURA MUNICIPAL DE TRINDADE

AV. CENTRAL Nº 160 - CNPJ:11040912/0001-03

Orçamento Programa - Exercício de 2015

NATUREZA DA DESPESA POR ORGÃO E UNIDADE

Anexo 02

Page 5

Lei: 929, Data: 12/12/2014

PODER		02 PODER EXECUTIVO				
ORGÃO		03 SECRETARIA DE ADMINISTRAÇÃO				
UNIDADE		02 DEPARTAMENTO DE ADMINISTRAÇÃO GERAL				
Código	Especificação	F.R.	Elemento	Modalidade	Grupo	Categoria Econômica
3.0.00.00	DESPESAS CORRENTES					
3.1.00.00	PESSOAL E ENCARGOS SOCIAIS	0.000.000				2.580.000,00
3.1.90.00	APLICAÇÕES DIRETAS	0.000.000			2.380.000,00	
3.1.90.04	CONTRATAÇÃO POR TEMPO DETERMINADO	0.000.000		1.855.000,00		
3.1.90.05	OUTROS BENEFÍCIOS PREVIDENCIÁRIOS	0.01.00	270.000,00			
3.1.90.11	VENCIMENTOS E VANTAGENS FIXAS - PESSOAL CIVIL	0.01.00	15.000,00			
3.1.90.13	OBRIGAÇÕES PATRONAIS	0.01.00	1.010.000,00			
3.1.90.16	OUTRAS DESPESAS VARIÁVEIS - PESSOAL CIVIL	0.01.00	525.000,00			
3.1.90.92	DESPESAS DE EXERCÍCIOS ANTERIORES	0.01.00	15.000,00			
3.1.91.00	APLICAÇÕES DIRETAS- INTRA-ORÇAMENTÁRIAS	0.01.00	20.000,00			
3.1.91.13	OBRIGAÇÕES PATRONAIS	0.000.000		525.000,00		
3.2.00.00	JUROS E ENCARGOS DA DÍVIDA	0.01.00	525.000,00			
3.2.90.00	APLICAÇÕES DIRETAS	0.000.000			10.000,00	
3.2.90.21	JUROS SOBRE A DÍVIDA POR CONTRATO	0.000.000		10.000,00		
3.2.90.22	OUTROS ENCARGOS SOBRE A DÍVIDA POR CONTRATO	0.01.00	5.000,00			
3.3.00.00	OUTRAS DESPESAS CORRENTES	0.01.00	5.000,00			
3.3.50.00	TRANSFERÊNCIAS A INSTITUIÇÕES PRIVADAS SEM FINS LUCR	0.000.000			190.000,00	
3.3.50.41	CONTRIBUIÇÕES	0.000.000		50.000,00		
3.3.90.00	APLICAÇÕES DIRETAS	0.01.00	50.000,00			
3.3.90.04	CONTRATAÇÃO POR TEMPO DETERMINADO	0.000.000		140.000,00		
3.3.90.14	DIÁRIAS - PESSOAL CIVIL	0.01.00	4.000,00			
3.3.90.29	DISTRIBUIÇÃO DE RESULTADO DE EMPRESAS ESTATAIS DE	0.01.00	6.000,00			
3.3.90.30	MATERIAL DE CONSUMO	0.01.00	5.000,00			
3.3.90.33	PASSAGENS E DESPESAS COM LOCOMOÇÃO	0.01.00	20.000,00			
3.3.90.36	OUTROS SERVIÇOS DE TERCEIROS - PESSOA FÍSICA	0.01.00	5.000,00			
3.3.90.39	OUTROS SERVIÇOS DE TERCEIROS - PESSOA JURÍDICA	0.01.00	60.000,00			
4.00.00	DESPESAS DE CAPITAL	0.01.00	40.000,00			
4.00.00	INVESTIMENTOS	0.000.000				150.000,00
4.4.90.00	APLICAÇÕES DIRETAS	0.000.000			150.000,00	
4.4.90.51	OBRAS E INSTALAÇÕES	0.000.000		150.000,00		
4.4.90.52	EQUIPAMENTOS E MATERIAL PERMANENTE	0.01.00	50.000,00			
TOTAL		0.01.00	100.000,00			2.730.000,00

Handwritten signature



PREFEITURA MUNICIPAL DE TRINDADE

AV. CENTRAL Nº 160 - CNPJ:11040912/0001-03

Orçamento Programa - Exercício de 2015

NATUREZA DA DESPESA POR ORGÃO E UNIDADE

Anexo 02

Page 6

Lei: 929, Data: 12/12/2014

PODER 02 PODER EXECUTIVO
ORGÃO 04 SECRETARIA DE FINANÇAS
UNIDADE 01 GABINETE DO SECRETARIO DE FINANÇAS

Código	Especificação	F.R.	Elemento	Modalidade	Grupo	Categoria Econômica
3.0.00.00	DESPESAS CORRENTES					
3.1.00.00	PESSOAL E ENCARGOS SOCIAIS	0.000.000				648.000,00
3.1.90.00	APLICAÇÕES DIRETAS	0.000.000			450.000,00	
3.1.90.04	CONTRATAÇÃO POR TEMPO DETERMINADO	0.000.000		430.000,00		
3.1.90.05	OUTROS BENEFÍCIOS PREVIDENCIÁRIOS	0.01.00	50.000,00			
3.1.90.11	VENCIMENTOS E VANTAGENS FIXAS - PESSOAL CIVIL	0.01.00	5.000,00			
3.1.90.13	OBRIGAÇÕES PATRONAIS	0.01.00	350.000,00			
3.1.90.16	OUTRAS DESPESAS VARIÁVEIS - PESSOAL CIVIL	0.01.00	20.000,00			
3.1.91.00	APLICAÇÕES DIRETAS- INTRA-ORÇAMENTÁRIAS	0.01.00	5.000,00			
3.1.91.13	OBRIGAÇÕES PATRONAIS	0.000.000		20.000,00		
3.3.00.00	OUTRAS DESPESAS CORRENTES	0.01.00	20.000,00			
3.3.90.00	APLICAÇÕES DIRETAS	0.000.000			198.000,00	
3.3.90.04	CONTRATAÇÃO POR TEMPO DETERMINADO	0.000.000		198.000,00		
3.3.90.14	DIÁRIAS - PESSOAL CIVIL	0.01.00	2.000,00			
3.3.90.30	MATERIAL DE CONSUMO	0.01.00	60.000,00			
3.3.90.31	PREMIAÇÕES CULTURAIS, ARTÍSTICAS, CIENTÍFICAS, DESPESAS	0.01.00	20.000,00			
3.3.90.33	PASSAGENS E DESPESAS COM LOCOMOÇÃO	0.01.00	2.000,00			
3.3.90.36	OUTROS SERVIÇOS DE TERCEIROS - PESSOA FÍSICA	0.01.00	2.000,00			
3.3.90.39	OUTROS SERVIÇOS DE TERCEIROS - PESSOA JURÍDICA	0.01.00	10.000,00			
3.3.90.92	DESPESAS DE EXERCÍCIOS ANTERIORES	0.01.00	100.000,00			
4.0.00.00	DESPESAS DE CAPITAL	0.01.00	2.000,00			
4.4.00.00	INVESTIMENTOS	0.000.000				10.000,00
4.4.90.00	APLICAÇÕES DIRETAS	0.000.000			10.000,00	
4.4.90.52	EQUIPAMENTOS E MATERIAL PERMANENTE	0.000.000		10.000,00		
	TOTAL	0.01.00	10.000,00			658.000,00

HELI

**PREFEITURA MUNICIPAL DE TRINDADE**

AV. CENTRAL Nº 160 - CNPJ:11040912/0001-03

Orçamento Programa - Exercício de 2015

NATUREZA DA DESPESA POR ORGÃO E UNIDADE

Anexo 02

Page 7

Lei: 929, Data: 12/12/2014

PODER 02 PODER EXECUTIVO
ORGÃO 04 SECRETARIA DE FINANÇAS
UNIDADE 02 DEPARTAMENTO DE TRIBUTAÇÃO, RENDAS E FISCALIZAÇÃO

Código	Especificação	F.R.	Elemento	Modalidade	Grupo	Categoria Econômica
3.0.00.00	DESPESAS CORRENTES					
3.1.00.00	PESSOAL E ENCARGOS SOCIAIS	0.000.000				340.000,00
3.1.90.00	APLICAÇÕES DIRETAS	0.000.000			60.000,00	
3.1.90.04	CONTRATAÇÃO POR TEMPO DETERMINADO	0.000.000		55.000,00		
3.1.90.05	OUTROS BENEFÍCIOS PREVIDENCIÁRIOS	0.01.00	20.000,00			
3.1.90.11	VENCIMENTOS E VANTAGENS FIXAS - PESSOAL CIVIL	0.01.00	5.000,00			
3.1.90.13	OBRIGAÇÕES PATRONAIS	0.01.00	20.000,00			
3.1.90.16	OUTRAS DESPESAS VARIÁVEIS - PESSOAL CIVIL	0.01.00	5.000,00			
3.1.91.00	APLICAÇÕES DIRETAS - INTRA-ORÇAMENTÁRIAS	0.01.00	5.000,00			
3.1.91.13	OBRIGAÇÕES PATRONAIS	0.000.000		5.000,00		
3.3.00.00	OUTRAS DESPESAS CORRENTES	0.01.00	5.000,00			
3.3.90.00	APLICAÇÕES DIRETAS	0.000.000			280.000,00	
3.3.90.04	CONTRATAÇÃO POR TEMPO DETERMINADO	0.000.000		280.000,00		
3.3.90.14	DIÁRIAS - PESSOAL CIVIL	0.01.00	2.000,00			
3.3.90.30	MATERIAL DE CONSUMO	0.01.00	2.000,00			
3.3.90.31	PREMIAÇÕES CULTURAIS, ARTÍSTICAS, CIENTÍFICAS, DESP	0.01.00	10.000,00			
3.3.90.33	PASSAGENS E DESPESAS COM LOCOMOÇÃO	0.01.00	2.000,00			
3.3.90.35	SERVIÇOS DE CONSULTORIA	0.01.00	2.000,00			
3.3.90.36	OUTROS SERVIÇOS DE TERCEIROS - PESSOA FÍSICA	0.01.00	240.000,00			
3.3.90.39	OUTROS SERVIÇOS DE TERCEIROS - PESSOA JURÍDICA	0.01.00	10.000,00			
3.3.90.92	DESPESAS DE EXERCÍCIOS ANTERIORES	0.01.00	10.000,00			
4.0.00.00	DESPESAS DE CAPITAL	0.01.00	2.000,00			
4.00.00	INVESTIMENTOS	0.000.000				20.000,00
4.90.00	APLICAÇÕES DIRETAS	0.000.000			20.000,00	
4.4.90.52	EQUIPAMENTOS E MATERIAL PERMANENTE	0.000.000		20.000,00		
	TOTAL	0.01.00	20.000,00			360.000,00

AE/CC

**PREFEITURA MUNICIPAL DE TRINDADE**

AV. CENTRAL Nº 160 - CNPJ:11040912/0001-03

Orçamento Programa - Exercício de 2015

NATUREZA DA DESPESA POR ORGÃO E UNIDADE

Anexo 02

Page 8

Lei: 929, Data: 12/12/2014

PODER 02 PODER EXECUTIVO
ORGÃO 04 SECRETARIA DE FINANÇAS
UNIDADE 03 DEPARTAMENTO DE ORÇAMENTO, CONTABILIDADE E TESOUREARIA

Código	Especificação	F.R.	Elemento	Modalidade	Grupo	Categoria Econômica
3.0.00.00	DESPESAS CORRENTES					
3.1.00.00	PESSOAL E ENCARGOS SOCIAIS	0.000.000				745.000,00
3.1.90.00	APLICAÇÕES DIRETAS	0.000.000			65.000,00	
3.1.90.04	CONTRATAÇÃO POR TEMPO DETERMINADO	0.000.000		60.000,00		
3.1.90.05	OUTROS BENEFÍCIOS PREVIDENCIÁRIOS	0.01.00	20.000,00			
3.1.90.11	VENCIMENTOS E VANTAGENS FIXAS - PESSOAL CIVIL	0.01.00	5.000,00			
3.1.90.13	OBRIGAÇÕES PATRONAIS	0.01.00	20.000,00			
3.1.90.16	OUTRAS DESPESAS VARIÁVEIS - PESSOAL CIVIL	0.01.00	5.000,00			
3.1.90.92	DESPESAS DE EXERCÍCIOS ANTERIORES	0.01.00	5.000,00			
3.1.91.00	APLICAÇÕES DIRETAS- INTRA-ORÇAMENTÁRIAS	0.000.000		5.000,00		
3.1.91.13	OBRIGAÇÕES PATRONAIS	0.01.00	5.000,00			
3.2.00.00	JUROS E ENCARGOS DA DÍVIDA	0.000.000			20.000,00	
3.2.90.00	APLICAÇÕES DIRETAS	0.000.000		20.000,00		
3.2.90.21	JUROS SOBRE A DÍVIDA POR CONTRATO	0.01.00	10.000,00			
3.2.90.22	OUTROS ENCARGOS SOBRE A DÍVIDA POR CONTRATO	0.01.00	10.000,00			
3.3.00.00	OUTRAS DESPESAS CORRENTES	0.000.000			660.000,00	
3.3.90.00	APLICAÇÕES DIRETAS	0.000.000		660.000,00		
3.3.90.04	CONTRATAÇÃO POR TEMPO DETERMINADO	0.01.00	4.000,00			
3.3.90.14	DIÁRIAS - PESSOAL CIVIL	0.01.00	6.000,00			
3.3.90.30	MATERIAL DE CONSUMO	0.01.00	30.000,00			
3.3.90.33	PASSAGENS E DESPESAS COM LOCOMOÇÃO	0.01.00	5.000,00			
3.3.90.35	SERVIÇOS DE CONSULTORIA	0.01.00	250.000,00			
3.3.90.36	OUTROS SERVIÇOS DE TERCEIROS - PESSOA FÍSICA	0.01.00	20.000,00			
3.3.90.39	OUTROS SERVIÇOS DE TERCEIROS - PESSOA JURÍDICA	0.01.00	30.000,00			
3.3.90.47	OBRIGAÇÕES TRIBUTÁRIAS E CONTRIBUTIVAS	0.01.00	300.000,00			
3.3.90.91	SENTENÇAS JUDICIAIS	0.01.00	5.000,00			
3.3.90.92	DESPESAS DE EXERCÍCIOS ANTERIORES	0.01.00	5.000,00			
3.3.90.93	INDENIZAÇÕES E RESTITUIÇÕES	0.01.00	5.000,00			
3.4.00.00	DESPESAS DE CAPITAL	0.000.000				250.000,00
3.4.00.00	INVESTIMENTOS	0.000.000				
3.4.90.00	APLICAÇÕES DIRETAS	0.000.000		50.000,00	50.000,00	
3.4.90.52	EQUIPAMENTOS E MATERIAL PERMANENTE	0.01.00	50.000,00			
3.6.00.00	AMORTIZAÇÃO DA DÍVIDA	0.000.000			200.000,00	
3.6.90.00	APLICAÇÕES DIRETAS	0.000.000		200.000,00		
3.6.90.71	PRINCIPAL DA DÍVIDA CONTRATUAL RESGATADA	0.01.00	200.000,00			
3.9.00.00	RESERVA DE CONTINGÊNCIA	0.000.000				620.000,00
3.9.00.00	RESERVA DE CONTINGÊNCIA	0.000.000				
3.9.99.00	A DEFINIR	0.000.000		620.000,00	620.000,00	
3.9.99.99	A CLASSIFICAR	0.000.000		620.000,00		
		0.01.00	620.000,00			
TOTAL						1.615.000,00

AEC



PREFEITURA MUNICIPAL DE TRINDADE
AV. CENTRAL Nº 160 - CNPJ:11040912/0001-03

Orçamento Programa - Exercício de 2015

Anexo 02
Page 9

NATUREZA DA DESPESA POR ORGÃO E UNIDADE

Lei: 929, Data: 12/12/2014

PODER 02 PODER EXECUTIVO
ORGÃO 05 SECRETARIA DE EDUCAÇÃO, CULTURA E ESPORTES E TURISMO
UNIDADE 01 GABINETE DO SECRETARIO DE EDUCAÇÃO

Código	Especificação	F.R.	Elemento	Modalidade	Grupo	Categoria Econômica
3.0.00.00	DESPESAS CORRENTES	0.000.000				
3.1.00.00	PESSOAL E ENCARGOS SOCIAIS	0.000.000				1.424.000,00
3.1.90.00	APLICAÇÕES DIRETAS	0.000.000			460.000,00	
3.1.90.04	CONTRATAÇÃO POR TEMPO DETERMINADO	0.01.00	300.000,00	455.000,00		
3.1.90.05	OUTROS BENEFÍCIOS PREVIDENCIÁRIOS	0.01.00	5.000,00			
3.1.90.11	VENCIMENTOS E VANTAGENS FIXAS - PESSOAL CIVIL	0.01.00	140.000,00			
3.1.90.13	OBRIGAÇÕES PATRONAIS	0.01.00	5.000,00			
3.1.90.16	OUTRAS DESPESAS VARIÁVEIS - PESSOAL CIVIL	0.01.00	5.000,00			
3.1.91.00	APLICAÇÕES DIRETAS- INTRA-ORÇAMENTÁRIAS	0.000.000				
3.1.91.13	OBRIGAÇÕES PATRONAIS	0.01.00	5.000,00	5.000,00		
3.3.00.00	OUTRAS DESPESAS CORRENTES	0.000.000				
3.3.90.00	APLICAÇÕES DIRETAS	0.000.000			964.000,00	
3.3.90.04	CONTRATAÇÃO POR TEMPO DETERMINADO	0.01.00	21.000,00	964.000,00		
3.3.90.14	DIÁRIAS - PESSOAL CIVIL	0.01.00	15.000,00			
3.3.90.30	MATERIAL DE CONSUMO	0.01.00	402.000,00			
3.3.90.33	PASSAGENS E DESPESAS COM LOCOMOÇÃO	0.01.00	5.000,00			
3.3.90.36	OUTROS SERVIÇOS DE TERCEIROS - PESSOA FÍSICA	0.01.00	355.000,00			
3.3.90.39	OUTROS SERVIÇOS DE TERCEIROS - PESSOA JURÍDICA	0.01.00	162.000,00			
3.3.90.92	DESPESAS DE EXERCÍCIOS ANTERIORES	0.01.00	4.000,00			
4.00.00	DESPESAS DE CAPITAL	0.000.000				
4.4.00.00	INVESTIMENTOS	0.000.000				
4.4.90.00	APLICAÇÕES DIRETAS	0.000.000			20.000,00	20.000,00
4.4.90.52	EQUIPAMENTOS E MATERIAL PERMANENTE	0.000.000				
4.4.90.52	EQUIPAMENTOS E MATERIAL PERMANENTE	0.01.00	20.000,00	20.000,00		
TOTAL						1.444.000,00

VEW



PREFEITURA MUNICIPAL DE TRINDADE
AV. CENTRAL Nº 160 - CNPJ:11040912/0001-03

Orçamento Programa - Exercício de 2015

Anexo 02
Page 10

NATUREZA DA DESPESA POR ORGÃO E UNIDADE

Lei: 929, Data: 12/12/2014

PODER 02 PODER EXECUTIVO
ORGÃO 05 SECRETARIA DE EDUCAÇÃO, CULTURA E ESPORTES E TURISMO
UNIDADE 02 DEPARTAMENTO DE EDUCAÇÃO INFANTIL, FUNDAMENTAL E OUTROS

Código	Especificação	F.R.	Elemento	Modalidade	Grupo	Categoria Econômica
3.0.00.00	DESPESAS CORRENTES					
3.1.00.00	PESSOAL E ENCARGOS SOCIAIS	0.000.000				22.385.000,00
3.1.90.00	APLICAÇÕES DIRETAS	0.000.000			18.975.000,00	
3.1.90.04	CONTRATAÇÃO POR TEMPO DETERMINADO	0.000.000		16.525.000,00		
3.1.90.05	OUTROS BENEFÍCIOS PREVIDENCIÁRIOS	0.01.00	2.840.000,00			
3.1.90.11	VENCIMENTOS E VANTAGENS FIXAS - PESSOAL CIVIL	0.01.00	105.000,00			
3.1.90.13	OBRIGAÇÕES PATRONAIS	0.01.00	13.390.000,00			
3.1.90.16	OUTRAS DESPESAS VARIÁVEIS - PESSOAL CIVIL	0.01.00	140.000,00			
3.1.91.00	APLICAÇÕES DIRETAS - INTRA-ORÇAMENTÁRIAS	0.01.00	50.000,00			
3.1.91.13	OBRIGAÇÕES PATRONAIS	0.000.000		2.450.000,00		
3.3.00.00	OUTRAS DESPESAS CORRENTES	0.01.00	2.450.000,00			
3.3.90.00	APLICAÇÕES DIRETAS	0.000.000			3.410.000,00	
3.3.90.04	CONTRATAÇÃO POR TEMPO DETERMINADO	0.000.000		3.410.000,00		
3.3.90.14	DIÁRIAS - PESSOAL CIVIL	0.01.00	92.000,00			
3.3.90.30	MATERIAL DE CONSUMO	0.01.00	20.000,00			
3.3.90.32	MATERIAL, BEM OU SERVIÇO PARA DISTRIBUIÇÃO GRATUITA	0.01.00	1.160.000,00			
3.3.90.33	PASSAGENS E DESPESAS COM LOCOMOÇÃO	0.01.00	110.000,00			
3.3.90.35	SERVIÇOS DE CONSULTORIA	0.01.00	14.000,00			
3.3.90.36	OUTROS SERVIÇOS DE TERCEIROS - PESSOA FÍSICA	0.01.00	20.000,00			
3.3.90.39	OUTROS SERVIÇOS DE TERCEIROS - PESSOA JURÍDICA	0.01.00	290.000,00			
4.0.00.00	DESPESAS DE CAPITAL	0.01.00	1.704.000,00			
4.4.00.00	INVESTIMENTOS	0.000.000				1.700.000,00
4.4.90.00	APLICAÇÕES DIRETAS	0.000.000			1.700.000,00	
4.4.90.51	OBRAS E INSTALAÇÕES	0.000.000		1.700.000,00		
4.4.90.52	EQUIPAMENTOS E MATERIAL PERMANENTE	0.01.00	1.000.000,00			
TOTAL		0.01.00	700.000,00			
						24.085.000,00

Handwritten signature

**PREFEITURA MUNICIPAL DE TRINDADE**

AV. CENTRAL Nº 160 - CNPJ:11040912/0001-03

Anexo 02

Page 11

Orçamento Programa - Exercício de 2015

NATUREZA DA DESPESA POR ORGÃO E UNIDADE

Lei: 929, Data: 12/12/2014

PODER 02 PODER EXECUTIVO
ORGÃO 05 SECRETARIA DE EDUCAÇÃO, CULTURA E ESPORTES E TURISMO
UNIDADE 03 DEPARTAMENTO DE CULTURA

Código	Especificação	F.R.	Elemento	Modalidade	Grupo	Categoria Econômica
3.0.00.00	DESPESAS CORRENTES	0.000.000				2.611.000,00
3.1.00.00	PESSOAL E ENCARGOS SOCIAIS	0.000.000			220.000,00	
3.1.90.00	APLICAÇÕES DIRETAS	0.000.000		200.000,00		
3.1.90.04	CONTRATAÇÃO POR TEMPO DETERMINADO	0.01.00	120.000,00			
3.1.90.05	OUTROS BENEFÍCIOS PREVIDENCIÁRIOS	0.01.00	5.000,00			
3.1.90.11	VENCIMENTOS E VANTAGENS FIXAS - PESSOAL CIVIL	0.01.00	50.000,00			
3.1.90.13	OBRIGAÇÕES PATRONAIS	0.01.00	20.000,00			
3.1.90.16	OUTRAS DESPESAS VARIÁVEIS - PESSOAL CIVIL	0.01.00	5.000,00			
3.1.91.00	APLICAÇÕES DIRETAS- INTRA-ORÇAMENTÁRIAS	0.000.000		20.000,00		
3.1.91.13	OBRIGAÇÕES PATRONAIS	0.01.00	20.000,00			
3.3.00.00	OUTRAS DESPESAS CORRENTES	0.000.000			2.391.000,00	
3.3.90.00	APLICAÇÕES DIRETAS	0.000.000		2.391.000,00		
3.3.90.04	CONTRATAÇÃO POR TEMPO DETERMINADO	0.01.00	26.000,00			
3.3.90.14	DIÁRIAS - PESSOAL CIVIL	0.01.00	5.000,00			
3.3.90.30	MATERIAL DE CONSUMO	0.01.00	80.000,00			
3.3.90.31	PREMIAÇÕES CULTURAIS, ARTÍSTICAS, CIENTÍFICAS, DESPESAS	0.01.00	100.000,00			
3.3.90.32	MATERIAL, BEM OU SERVIÇO PARA DISTRIBUIÇÃO GRATUITA	0.01.00	25.000,00			
3.3.90.33	PASSAGENS E DESPESAS COM LOCOMOÇÃO	0.01.00	5.000,00			
3.3.90.36	OUTROS SERVIÇOS DE TERCEIROS - PESSOA FÍSICA	0.01.00	150.000,00			
3.3.90.39	OUTROS SERVIÇOS DE TERCEIROS - PESSOA JURÍDICA	0.01.00	2.000.000,00			
4.0.00.00	DESPESAS DE CAPITAL	0.000.000				100.000,00
4.4.00.00	INVESTIMENTOS	0.000.000			100.000,00	
4.4.90.00	APLICAÇÕES DIRETAS	0.000.000		100.000,00		
4.4.90.51	OBRAS E INSTALAÇÕES	0.01.00	50.000,00			
4.4.90.52	EQUIPAMENTOS E MATERIAL PERMANENTE	0.01.00	50.000,00			
TOTAL						2.711.000,00

VEN-



PREFEITURA MUNICIPAL DE TRINDADE

AV. CENTRAL Nº 160 - CNPJ:11040912/0001-03

Orçamento Programa - Exercício de 2015

NATUREZA DA DESPESA POR ORGÃO E UNIDADE

Anexo 02

Page 12

Lei: 929, Data: 12/12/2014

PODER 02 PODER EXECUTIVO
ORGÃO 05 SECRETARIA DE EDUCAÇÃO, CULTURA E ESPORTES E TURISMO
UNIDADE 04 DEPARTAMENTO DE ESPORTES

Código	Especificação	F.R.	Elemento	Modalidade	Grupo	Categoria Econômica
3.0.00.00	DESPESAS CORRENTES					
3.1.00.00	PESSOAL E ENCARGOS SOCIAIS	0.000.000				470.000,00
3.1.90.00	APLICAÇÕES DIRETAS	0.000.000			340.000,00	
3.1.90.04	CONTRATAÇÃO POR TEMPO DETERMINADO	0.000.000		335.000,00		
3.1.90.05	OUTROS BENEFÍCIOS PREVIDENCIÁRIOS	0.01.00	300.000,00			
3.1.90.11	VENCIMENTOS E VANTAGENS FIXAS - PESSOAL CIVIL	0.01.00	5.000,00			
3.1.90.13	OBRIGAÇÕES PATRONAIS	0.01.00	20.000,00			
3.1.90.16	OUTRAS DESPESAS VARIÁVEIS - PESSOAL CIVIL	0.01.00	5.000,00			
3.1.91.00	APLICAÇÕES DIRETAS- INTRA-ORÇAMENTÁRIAS	0.01.00	5.000,00			
3.1.91.13	OBRIGAÇÕES PATRONAIS	0.000.000		5.000,00		
3.3.00.00	OUTRAS DESPESAS CORRENTES	0.01.00	5.000,00			
3.3.90.00	APLICAÇÕES DIRETAS	0.000.000			130.000,00	
3.3.90.04	CONTRATAÇÃO POR TEMPO DETERMINADO	0.000.000		130.000,00		
3.3.90.30	MATERIAL DE CONSUMO	0.01.00	2.000,00			
3.3.90.31	PREMIAÇÕES CULTURAIS, ARTÍSTICAS, CIENTÍFICAS, DESP	0.01.00	10.000,00			
3.3.90.32	MATERIAL, BEM OU SERVIÇO PARA DISTRIBUIÇÃO GRATUIT	0.01.00	20.000,00			
3.3.90.33	PASSAGENS E DESPESAS COM LOCOMOÇÃO	0.01.00	10.000,00			
3.3.90.36	OUTROS SERVIÇOS DE TERCEIROS - PESSOA FÍSICA	0.01.00	8.000,00			
3.3.90.39	OUTROS SERVIÇOS DE TERCEIROS - PESSOA JURÍDICA	0.01.00	60.000,00			
4.00.00	DESPESAS DE CAPITAL	0.01.00	20.000,00			
4.4.00.00	INVESTIMENTOS	0.000.000				200.000,00
4.4.90.00	APLICAÇÕES DIRETAS	0.000.000			200.000,00	
4.4.90.51	OBRAS E INSTALAÇÕES	0.000.000		200.000,00		
4.4.90.52	EQUIPAMENTOS E MATERIAL PERMANENTE	0.01.00	100.000,00			
TOTAL		0.01.00	100.000,00			670.000,00

REMU



PREFEITURA MUNICIPAL DE TRINDADE

AV. CENTRAL Nº 160 - CNPJ:11040912/0001-03

Orçamento Programa - Exercício de 2015

NATUREZA DA DESPESA POR ORGÃO E UNIDADE

Anexo 02
Page 13

Lei: 929, Data: 12/12/2014

PODER 02 PODER EXECUTIVO
ORGÃO 07 SECRETARIA DO TRABALHO, CIDADANIA, INCLUSÃO E DESENV. SOCIAL
UNIDADE 01 GABINETE DA SECRETARIA DO TRABALHO

Código	Especificação	F.R.	Elemento	Modalidade	Grupo	Categoria Econômica
3.0.00.00	DESPESAS CORRENTES					
3.1.00.00	PESSOAL E ENCARGOS SOCIAIS	0.000.000				80.000,00
3.1.90.00	APLICAÇÕES DIRETAS	0.000.000			50.000,00	
3.1.90.04	CONTRATAÇÃO POR TEMPO DETERMINADO	0.000.000		45.000,00		
3.1.90.05	OUTROS BENEFÍCIOS PREVIDENCIÁRIOS	0.01.00	10.000,00			
3.1.90.11	VENCIMENTOS E VANTAGENS FIXAS - PESSOAL CIVIL	0.01.00	5.000,00			
3.1.90.13	OBRIGAÇÕES PATRONAIS	0.01.00	20.000,00			
3.1.90.16	OUTRAS DESPESAS VARIÁVEIS - PESSOAL CIVIL	0.01.00	5.000,00			
3.1.91.00	APLICAÇÕES DIRETAS - INTRA-ORÇAMENTÁRIAS	0.01.00	5.000,00			
3.1.91.13	OBRIGAÇÕES PATRONAIS	0.000.000		5.000,00		
3.3.00.00	OUTRAS DESPESAS CORRENTES	0.01.00	5.000,00			
3.3.90.00	APLICAÇÕES DIRETAS	0.000.000			30.000,00	
3.3.90.04	CONTRATAÇÃO POR TEMPO DETERMINADO	0.000.000		30.000,00		
3.3.90.30	MATERIAL DE CONSUMO	0.01.00	2.000,00			
3.3.90.36	OUTROS SERVIÇOS DE TERCEIROS - PESSOA FÍSICA	0.01.00	10.000,00			
3.3.90.39	OUTROS SERVIÇOS DE TERCEIROS - PESSOA JURÍDICA	0.01.00	10.000,00			
4.00.00	DESPESAS DE CAPITAL	0.01.00	8.000,00			
4.4.00.00	INVESTIMENTOS	0.000.000				10.000,00
4.4.90.00	APLICAÇÕES DIRETAS	0.000.000			10.000,00	
4.4.90.52	EQUIPAMENTOS E MATERIAL PERMANENTE	0.000.000		10.000,00		
TOTAL		0.01.00	10.000,00			90.000,00

ASU



PREFEITURA MUNICIPAL DE TRINDADE
AV. CENTRAL Nº 160 - CNPJ:11040912/0001-03

Orçamento Programa - Exercício de 2015

Anexo 02
Page 14

NATUREZA DA DESPESA POR ORGÃO E UNIDADE

Lei: 929, Data: 12/12/2014

PODER 02 PODER EXECUTIVO
ORGÃO 07 SECRETARIA DO TRABALHO, CIDADANIA, INCLUSÃO E DESENV. SOCIAL
UNIDADE 02 DEPARTAMENTO DE DESENVOLVIMENTO SOCIAL

Código	Especificação	F.R.	Elemento	Modalidade	Grupo	Categoria Econômica
3.0.00.00	DESPESAS CORRENTES					
3.1.00.00	PESSOAL E ENCARGOS SOCIAIS	0.000.000				
3.1.90.00	APLICAÇÕES DIRETAS	0.000.000				240.000,00
3.1.90.04	CONTRATAÇÃO POR TEMPO DETERMINADO	0.000.000				
3.1.90.05	OUTROS BENEFÍCIOS PREVIDENCIÁRIOS	0.01.00	10.000,00	80.000,00	90.000,00	
3.1.90.11	VENCIMENTOS E VANTAGENS FIXAS - PESSOAL CIVIL	0.01.00	5.000,00			
3.1.90.13	OBRIGAÇÕES PATRONAIS	0.01.00	50.000,00			
3.1.90.16	OUTRAS DESPESAS VARIÁVEIS - PESSOAL CIVIL	0.01.00	5.000,00			
3.1.91.00	APLICAÇÕES DIRETAS- INTRA-ORÇAMENTÁRIAS	0.01.00	10.000,00			
3.1.91.13	OBRIGAÇÕES PATRONAIS	0.000.000				
3.3.00.00	OUTRAS DESPESAS CORRENTES	0.01.00	10.000,00	10.000,00		
3.3.90.00	APLICAÇÕES DIRETAS	0.000.000				
3.3.90.04	CONTRATAÇÃO POR TEMPO DETERMINADO	0.000.000				
3.3.90.14	DIÁRIAS - PESSOAL CIVIL	0.01.00	14.000,00	150.000,00	150.000,00	
3.3.90.30	MATERIAL DE CONSUMO	0.01.00	10.000,00			
3.3.90.33	PASSAGENS E DESPESAS COM LOCOMOÇÃO	0.01.00	10.000,00			
3.3.90.36	OUTROS SERVIÇOS DE TERCEIROS - PESSOA FÍSICA	0.01.00	6.000,00			
3.3.90.39	OUTROS SERVIÇOS DE TERCEIROS - PESSOA JURÍDICA	0.01.00	70.000,00			
4.00.00	DESPESAS DE CAPITAL	0.01.00	40.000,00			
4.00.00	INVESTIMENTOS	0.000.000				
4.4.90.00	APLICAÇÕES DIRETAS	0.000.000				10.000,00
4.4.90.52	EQUIPAMENTOS E MATERIAL PERMANENTE	0.000.000				
TOTAL		0.01.00	10.000,00	10.000,00	10.000,00	250.000,00

AEU



PREFEITURA MUNICIPAL DE TRINDADE

AV. CENTRAL Nº 160 - CNPJ:11040912/0001-03

Orçamento Programa - Exercício de 2015

NATUREZA DA DESPESA POR ORGÃO E UNIDADE

Anexo 02
Page 15

Lei: 929, Data: 12/12/2014

PODER 02 PODER EXECUTIVO
ORGÃO 08 SECRETARIA DE AGRICULTURA
UNIDADE 01 GABINETE DO SECRETARIO DE AGRICULTURA

Código	Especificação	F.R.	Elemento	Modalidade	Grupo	Categoria Econômica
3.0.00.00	DESPESAS CORRENTES					
3.1.00.00	PESSOAL E ENCARGOS SOCIAIS	0.000.000				
3.1.90.00	APLICAÇÕES DIRETAS	0.000.000			360.000,00	520.000,00
3.1.90.04	CONTRATAÇÃO POR TEMPO DETERMINADO	0.000.000		355.000,00		
3.1.90.05	OUTROS BENEFÍCIOS PREVIDENCIÁRIOS	0.01.00	140.000,00			
3.1.90.11	VENCIMENTOS E VANTAGENS FIXAS - PESSOAL CIVIL	0.01.00	5.000,00			
3.1.90.13	OBRIGAÇÕES PATRONAIS	0.01.00	200.000,00			
3.1.90.16	OUTRAS DESPESAS VARIÁVEIS - PESSOAL CIVIL	0.01.00	5.000,00			
3.1.91.00	APLICAÇÕES DIRETAS- INTRA-ORÇAMENTÁRIAS	0.01.00	5.000,00			
3.1.91.13	OBRIGAÇÕES PATRONAIS	0.000.000		5.000,00		
3.3.00.00	OUTRAS DESPESAS CORRENTES	0.01.00	5.000,00			
3.3.90.00	APLICAÇÕES DIRETAS	0.000.000			160.000,00	
3.3.90.04	CONTRATAÇÃO POR TEMPO DETERMINADO	0.000.000		160.000,00		
3.3.90.14	DIÁRIAS - PESSOAL CIVIL	0.01.00	8.000,00			
3.3.90.30	MATERIAL DE CONSUMO	0.01.00	10.000,00			
3.3.90.33	PASSAGENS E DESPESAS COM LOCOMOÇÃO	0.01.00	50.000,00			
3.3.90.36	OUTROS SERVIÇOS DE TERCEIROS - PESSOA FÍSICA	0.01.00	2.000,00			
3.3.90.39	OUTROS SERVIÇOS DE TERCEIROS - PESSOA JURÍDICA	0.01.00	40.000,00			
4.0.00.00	DESPESAS DE CAPITAL	0.01.00	50.000,00			
4.4.00.00	INVESTIMENTOS	0.000.000				
4.4.90.00	APLICAÇÕES DIRETAS	0.000.000			10.000,00	10.000,00
4.4.90.52	EQUIPAMENTOS E MATERIAL PERMANENTE	0.000.000		10.000,00		
TOTAL		0.01.00	10.000,00			530.000,00

ASU

**PREFEITURA MUNICIPAL DE TRINDADE**

AV. CENTRAL Nº 160 - CNPJ:11040912/0001-03

Anexo 02

Page 16

Orçamento Programa - Exercício de 2015

NATUREZA DA DESPESA POR ORGÃO E UNIDADE

Lei: 929, Data: 12/12/2014

PODER 02 PODER EXECUTIVO
ORGÃO 08 SECRETARIA DE AGRICULTURA
UNIDADE 02 DEPARTAMENTO DE PRODUÇÃO AGROPECUARIA

Código	Especificação	F.R.	Elemento	Modalidade	Grupo	Categoria Econômica
3.0.00.00	DESPESAS CORRENTES	0.000.000				240.000,00
3.1.00.00	PESSOAL E ENCARGOS SOCIAIS	0.000.000			50.000,00	
3.1.90.00	APLICAÇÕES DIRETAS	0.000.000		45.000,00		
3.1.90.04	CONTRATAÇÃO POR TEMPO DETERMINADO	0.01.00	10.000,00			
3.1.90.05	OUTROS BENEFÍCIOS PREVIDENCIÁRIOS	0.01.00	5.000,00			
3.1.90.11	VENCIMENTOS E VANTAGENS FIXAS - PESSOAL CIVIL	0.01.00	20.000,00			
3.1.90.13	OBRIGAÇÕES PATRONAIS	0.01.00	5.000,00			
3.1.90.16	OUTRAS DESPESAS VARIÁVEIS - PESSOAL CIVIL	0.01.00	5.000,00			
3.1.91.00	APLICAÇÕES DIRETAS- INTRA-ORÇAMENTÁRIAS	0.000.000		5.000,00		
3.1.91.13	OBRIGAÇÕES PATRONAIS	0.01.00	5.000,00			
3.3.00.00	OUTRAS DESPESAS CORRENTES	0.000.000			190.000,00	
3.3.90.00	APLICAÇÕES DIRETAS	0.000.000		190.000,00		
3.3.90.04	CONTRATAÇÃO POR TEMPO DETERMINADO	0.01.00	2.000,00			
3.3.90.14	DIÁRIAS - PESSOAL CIVIL	0.01.00	10.000,00			
3.3.90.30	MATERIAL DE CONSUMO	0.01.00	10.000,00			
3.3.90.33	PASSAGENS E DESPESAS COM LOCOMOÇÃO	0.01.00	8.000,00			
3.3.90.36	OUTROS SERVIÇOS DE TERCEIROS - PESSOA FÍSICA	0.01.00	10.000,00			
3.3.90.39	OUTROS SERVIÇOS DE TERCEIROS - PESSOA JURÍDICA	0.01.00	150.000,00			
4.00.00	DESPESAS DE CAPITAL	0.000.000				100.000,00
4.00.00	INVESTIMENTOS	0.000.000			100.000,00	
4.4.90.00	APLICAÇÕES DIRETAS	0.000.000		100.000,00		
4.4.90.51	OBRAS E INSTALAÇÕES	0.01.00	50.000,00			
4.90.52	EQUIPAMENTOS E MATERIAL PERMANENTE	0.01.00	50.000,00			
TOTAL						340.000,00

A 21/12



Código	Especificação	F.R.	Elemento	Modalidade	Grupo	Categoria Econômica
02	PODER EXECUTIVO					
08	SECRETARIA DE AGRICULTURA					
03	DEPARTAMENTO DE ABASTECIMENTO					
3.0.00.00	DESPESAS CORRENTES	0.000.000				695.000,00
3.1.00.00	PESSOAL E ENCARGOS SOCIAIS	0.000.000			395.000,00	
3.1.90.00	APLICAÇÕES DIRETAS	0.000.000		365.000,00		
3.1.90.04	CONTRATAÇÃO POR TEMPO DETERMINADO	0.01.00	300.000,00			
3.1.90.05	OUTROS BENEFÍCIOS PREVIDENCIÁRIOS	0.01.00	15.000,00			
3.1.90.11	VENCIMENTOS E VANTAGENS FIXAS - PESSOAL CIVIL	0.01.00	25.000,00			
3.1.90.13	OBRIGAÇÕES PATRONAIS	0.01.00	15.000,00			
3.1.90.16	OUTRAS DESPESAS VARIÁVEIS - PESSOAL CIVIL	0.01.00	10.000,00			
3.1.91.00	APLICAÇÕES DIRETAS- INTRA-ORÇAMENTÁRIAS	0.000.000		30.000,00		
3.1.91.13	OBRIGAÇÕES PATRONAIS	0.01.00	30.000,00			
3.3.00.00	OUTRAS DESPESAS CORRENTES	0.000.000			300.000,00	
3.3.90.00	APLICAÇÕES DIRETAS	0.000.000		300.000,00		
3.3.90.04	CONTRATAÇÃO POR TEMPO DETERMINADO	0.01.00	16.000,00			
3.3.90.14	DIÁRIAS - PESSOAL CIVIL	0.01.00	5.000,00			
3.3.90.30	MATERIAL DE CONSUMO	0.01.00	60.000,00			
3.3.90.33	PASSAGENS E DESPESAS COM LOCOMOÇÃO	0.01.00	5.000,00			
3.3.90.36	OUTROS SERVIÇOS DE TERCEIROS - PESSOA FÍSICA	0.01.00	130.000,00			
3.3.90.39	OUTROS SERVIÇOS DE TERCEIROS - PESSOA JURÍDICA	0.01.00	84.000,00			
4.0.00.00	DESPESAS DE CAPITAL	0.000.000				100.000,00
4.00.00	INVESTIMENTOS	0.000.000			100.000,00	
4.4.90.00	APLICAÇÕES DIRETAS	0.000.000		100.000,00		
4.4.90.51	OBRAS E INSTALAÇÕES	0.01.00	50.000,00			
4.4.90.52	EQUIPAMENTOS E MATERIAL PERMANENTE	0.01.00	50.000,00			
TOTAL						795.000,00

795.000,00

VER

**PREFEITURA MUNICIPAL DE TRINDADE**

AV. CENTRAL Nº 160 - CNPJ:11040912/0001-03

Anexo 02

Page 18

Orçamento Programa - Exercício de 2015

Lei: 929, Data: 12/12/2014

NATUREZA DA DESPESA POR ORGÃO E UNIDADE

PODER 02 PODER EXECUTIVO
ORGÃO 09 SECRETARIA DE INDUSTRIA, COMERCIO E MINERAÇÃO
UNIDADE 01 GABINETE DO SECRETARIO DE INDUSTRIA E COMERCIO

Código	Especificação	F.R.	Elemento	Modalidade	Grupo	Categoria Econômica
3.0.00.00	DESPESAS CORRENTES	0.000.000				820.000,00
3.1.00.00	PESSOAL E ENCARGOS SOCIAIS	0.000.000			290.000,00	
3.1.90.00	APLICAÇÕES DIRETAS	0.000.000		275.000,00		
3.1.90.04	CONTRATAÇÃO POR TEMPO DETERMINADO	0.01.00	100.000,00			
3.1.90.05	OUTROS BENEFÍCIOS PREVIDENCIÁRIOS	0.01.00	15.000,00			
3.1.90.11	VENCIMENTOS E VANTAGENS FIXAS - PESSOAL CIVIL	0.01.00	130.000,00			
3.1.90.13	OBRIGAÇÕES PATRONAIS	0.01.00	15.000,00			
3.1.90.16	OUTRAS DESPESAS VARIÁVEIS - PESSOAL CIVIL	0.01.00	15.000,00			
3.1.91.00	APLICAÇÕES DIRETAS- INTRA-ORÇAMENTÁRIAS	0.000.000		15.000,00		
3.1.91.13	OBRIGAÇÕES PATRONAIS	0.01.00	15.000,00			
3.3.00.00	OUTRAS DESPESAS CORRENTES	0.000.000			530.000,00	
3.3.90.00	APLICAÇÕES DIRETAS	0.000.000		530.000,00		
3.3.90.04	CONTRATAÇÃO POR TEMPO DETERMINADO	0.01.00	14.000,00			
3.3.90.14	DIÁRIAS - PESSOAL CIVIL	0.01.00	30.000,00			
3.3.90.30	MATERIAL DE CONSUMO	0.01.00	90.000,00			
3.3.90.31	PREMIAÇÕES CULTURAIS, ARTÍSTICAS, CIENTÍFICAS, DESPESAS	0.01.00	8.000,00			
3.3.90.32	MATERIAL, BEM OU SERVIÇO PARA DISTRIBUIÇÃO GRATUITA	0.01.00	10.000,00			
3.3.90.33	PASSAGENS E DESPESAS COM LOCOMOÇÃO	0.01.00	18.000,00			
3.3.90.36	OUTROS SERVIÇOS DE TERCEIROS - PESSOA FÍSICA	0.01.00	70.000,00			
3.3.90.39	OUTROS SERVIÇOS DE TERCEIROS - PESSOA JURÍDICA	0.01.00	290.000,00			
4.00.00.00	DESPESAS DE CAPITAL	0.000.000				20.000,00
4.4.00.00	INVESTIMENTOS	0.000.000			20.000,00	
4.4.90.00	APLICAÇÕES DIRETAS	0.000.000		20.000,00		
4.4.90.52	EQUIPAMENTOS E MATERIAL PERMANENTE	0.01.00	20.000,00			
TOTAL						840.000,00

JEM



PODER 02 PODER EXECUTIVO
ORGÃO 10 SECRETARIA DE OBRAS, VIAÇÃO E SERVIÇOS
UNIDADE 01 GABINETE DO SECRETARIO DE OBRAS E SERVIÇOS

Código	Especificação	F.R.	Elemento	Modalidade	Grupo	Categoria Económica
3.0.00.00	DESPESAS CORRENTES	0.000.000				1.075.000,00
3.1.00.00	PESSOAL E ENCARGOS SOCIAIS	0.000.000			560.000,00	
1.90.00	APLICAÇÕES DIRETAS	0.000.000		560.000,00		
1.90.04	CONTRATAÇÃO POR TEMPO DETERMINADO	0.01.00	40.000,00			
1.90.05	OUTROS BENEFÍCIOS PREVIDENCIÁRIOS	0.01.00	5.000,00			
1.90.11	VENCIMENTOS E VANTAGENS FIXAS - PESSOAL CIVIL	0.01.00	480.000,00			
1.90.13	OBRIGAÇÕES PATRONAIS	0.01.00	30.000,00			
1.90.16	OUTRAS DESPESAS VARIÁVEIS - PESSOAL CIVIL	0.01.00	5.000,00			
3.3.00.00	OUTRAS DESPESAS CORRENTES	0.000.000			515.000,00	
3.90.00	APLICAÇÕES DIRETAS	0.000.000		515.000,00		
3.90.04	CONTRATAÇÃO POR TEMPO DETERMINADO	0.01.00	2.000,00			
3.90.14	DIÁRIAS - PESSOAL CIVIL	0.01.00	5.000,00			
3.90.30	MATERIAL DE CONSUMO	0.01.00	400.000,00			
3.90.33	PASSAGENS E DESPESAS COM LOCOMOÇÃO	0.01.00	8.000,00			
3.90.36	OUTROS SERVIÇOS DE TERCEIROS - PESSOA FÍSICA	0.01.00	60.000,00			
3.90.39	OUTROS SERVIÇOS DE TERCEIROS - PESSOA JURÍDICA	0.01.00	40.000,00			
4.00.00	DESPESAS DE CAPITAL	0.000.000				20.000,00
4.4.00.00	INVESTIMENTOS	0.000.000			20.000,00	
4.90.00	APLICAÇÕES DIRETAS	0.000.000		20.000,00		
4.90.52	EQUIPAMENTOS E MATERIAL PERMANENTE	0.01.00	20.000,00			
TOTAL						1.095.000,00

EM

**PREFEITURA MUNICIPAL DE TRINDADE**

AV. CENTRAL Nº 160 - CNPJ:11040912/0001-03

Orçamento Programa - Exercício de 2015

NATUREZA DA DESPESA POR ORGÃO E UNIDADE

Anexo 02

Page 20

Lei: 929, Data: 12/12/2014

PODER 02 PODER EXECUTIVO
ORGÃO 10 SECRETARIA DE OBRAS, VIAÇÃO E SERVIÇOS
UNIDADE 02 DEPARTAMENTO DE VIAÇÃO, TRANSPORTES E OFICINAS

Código	Especificação	F.R.	Elemento	Modalidade	Grupo	Categoria Econômica
3.0.00.00	DESPESAS CORRENTES					
3.1.00.00	PESSOAL E ENCARGOS SOCIAIS	0.000.000				905.000,00
3.1.90.00	APLICAÇÕES DIRETAS	0.000.000			110.000,00	
3.1.90.04	CONTRATAÇÃO POR TEMPO DETERMINADO	0.000.000		95.000,00		
3.1.90.05	OUTROS BENEFÍCIOS PREVIDENCIÁRIOS	0.01.00	20.000,00			
3.1.90.11	VENCIMENTOS E VANTAGENS FIXAS - PESSOAL CIVIL	0.01.00	5.000,00			
3.1.90.13	OBRIGAÇÕES PATRONAIS	0.01.00	60.000,00			
3.1.90.16	OUTRAS DESPESAS VARIÁVEIS - PESSOAL CIVIL	0.01.00	5.000,00			
3.1.91.00	APLICAÇÕES DIRETAS- INTRA-ORÇAMENTÁRIAS	0.01.00	5.000,00			
3.1.91.13	OBRIGAÇÕES PATRONAIS	0.000.000		15.000,00		
3.3.00.00	OUTRAS DESPESAS CORRENTES	0.01.00	15.000,00			
3.3.90.00	APLICAÇÕES DIRETAS	0.000.000			795.000,00	
3.3.90.04	CONTRATAÇÃO POR TEMPO DETERMINADO	0.000.000		795.000,00		
3.3.90.14	DIÁRIAS - PESSOAL CIVIL	0.01.00	14.000,00			
3.3.90.30	MATERIAL DE CONSUMO	0.01.00	5.000,00			
3.3.90.33	PASSAGENS E DESPESAS COM LOCOMOÇÃO	0.01.00	100.000,00			
3.3.90.36	OUTROS SERVIÇOS DE TERCEIROS - PESSOA FÍSICA	0.01.00	6.000,00			
3.3.90.39	OUTROS SERVIÇOS DE TERCEIROS - PESSOA JURÍDICA	0.01.00	70.000,00			
4.00.00	DESPESAS DE CAPITAL	0.01.00	600.000,00			
4.00.00	INVESTIMENTOS	0.000.000				250.000,00
4.4.90.00	APLICAÇÕES DIRETAS	0.000.000			250.000,00	
4.4.90.51	OBRAS E INSTALAÇÕES	0.000.000		250.000,00		
4.90.52	EQUIPAMENTOS E MATERIAL PERMANENTE	0.01.00	200.000,00			
		0.01.00	50.000,00			
TOTAL						1.155.000,00



NATUREZA DA DESPESA POR ORGÃO E UNIDADE

PODER 02 PODER EXECUTIVO						
ORGÃO 10 SECRETARIA DE OBRAS, VIAÇÃO E SERVIÇOS						
UNIDADE 03 DEPARTAMENTO DE SANEAMENTO E OBRAS						
Código	Especificação	F.R.	Elemento	Modalidade	Grupo	Categoria Econômica
3.0.00.00	DESPESAS CORRENTES	0.000.000				120.000,00
3.00.00	OUTRAS DESPESAS CORRENTES	0.000.000				
3.90.00	APLICAÇÕES DIRETAS	0.000.000		120.000,00		
3.90.04	CONTRATAÇÃO POR TEMPO DETERMINADO	0.01.00	6.000,00			
3.90.30	MATERIAL DE CONSUMO	0.01.00	50.000,00			
3.90.36	OUTROS SERVIÇOS DE TERCEIROS - PESSOA FÍSICA	0.01.00	30.000,00			
3.90.39	OUTROS SERVIÇOS DE TERCEIROS - PESSOA JURÍDICA	0.01.00	34.000,00			200.000,00
4.0.00.00	DESPESAS DE CAPITAL	0.000.000				
4.00.00	INVESTIMENTOS	0.000.000				
4.90.00	APLICAÇÕES DIRETAS	0.000.000		200.000,00		
4.90.51	OBRAS E INSTALAÇÕES	0.01.00	200.000,00			
TOTAL						320.000,00

VELL

**PREFEITURA MUNICIPAL DE TRINDADE**

AV. CENTRAL Nº 160 - CNPJ:11040912/0001-03

Orçamento Programa - Exercício de 2015

NATUREZA DA DESPESA POR ORGÃO E UNIDADE

Anexo 02

Page 22

Lei: 929, Data: 12/12/2014

Código	Especificação	F.R.	Elemento	Modalidade	Grupo	Categoria Econômica
02.00.00	DESPESAS CORRENTES					
3.1.00.00	PESSOAL E ENCARGOS SOCIAIS	0.000.000				3.180.000,00
3.1.90.00	APLICAÇÕES DIRETAS	0.000.000			530.000,00	
3.1.90.04	CONTRATAÇÃO POR TEMPO DETERMINADO	0.000.000		520.000,00		
3.1.90.05	OUTROS BENEFÍCIOS PREVIDENCIÁRIOS	0.01.00	450.000,00			
3.1.90.11	VENCIMENTOS E VANTAGENS FIXAS - PESSOAL CIVIL	0.01.00	5.000,00			
3.1.90.13	OBRIGAÇÕES PATRONAIS	0.01.00	20.000,00			
3.1.90.16	OUTRAS DESPESAS VARIÁVEIS - PESSOAL CIVIL	0.01.00	40.000,00			
3.1.91.00	APLICAÇÕES DIRETAS- INTRA-ORÇAMENTÁRIAS	0.01.00	5.000,00			
3.1.91.13	OBRIGAÇÕES PATRONAIS	0.000.000		10.000,00		
3.3.00.00	OUTRAS DESPESAS CORRENTES	0.01.00	10.000,00			
3.3.90.00	APLICAÇÕES DIRETAS	0.000.000			2.650.000,00	
3.3.90.04	CONTRATAÇÃO POR TEMPO DETERMINADO	0.000.000		2.650.000,00		
3.3.90.14	DIÁRIAS - PESSOAL CIVIL	0.01.00	16.000,00			
3.3.90.30	MATERIAL DE CONSUMO	0.01.00	10.000,00			
3.3.90.33	PASSAGENS E DESPESAS COM LOCOMOÇÃO	0.01.00	146.000,00			
3.3.90.36	OUTROS SERVIÇOS DE TERCEIROS - PESSOA FÍSICA	0.01.00	10.000,00			
3.3.90.39	OUTROS SERVIÇOS DE TERCEIROS - PESSOA JURÍDICA	0.01.00	100.000,00			
4.0.00.00	DESPESAS DE CAPITAL	0.01.00	2.368.000,00			
4.00.00	INVESTIMENTOS	0.000.000				900.000,00
4.90.00	APLICAÇÕES DIRETAS	0.000.000			900.000,00	
4.4.90.51	OBRAS E INSTALAÇÕES	0.000.000		900.000,00		
4.4.90.52	EQUIPAMENTOS E MATERIAL PERMANENTE	0.01.00	700.000,00			
4.90.61	AQUISIÇÃO DE IMÓVEIS	0.01.00	100.000,00			
		0.01.00	100.000,00			
TOTAL						4.080.000,00

MEM

**PREFEITURA MUNICIPAL DE TRINDADE**

AV. CENTRAL Nº 160 - CNPJ:11040912/0001-03

Orçamento Programa - Exercício de 2015

NATUREZA DA DESPESA POR ORGÃO E UNIDADE

Anexo 02

Page 23

Lei: 929, Data: 12/12/2014

Código	Especificação	F.R.	Elemento	Modalidade	Grupo	Categoria Econômica
2.0.00.00	DESPESAS CORRENTES					
3.1.00.00	PESSOAL E ENCARGOS SOCIAIS	0.000.000				420.000,00
3.1.90.00	APLICAÇÕES DIRETAS	0.000.000			370.000,00	
3.1.90.04	CONTRATAÇÃO POR TEMPO DETERMINADO	0.000.000		350.000,00		
3.1.90.05	OUTROS BENEFÍCIOS PREVIDENCIÁRIOS	0.01.00	20.000,00			
3.1.90.11	VENCIMENTOS E VANTAGENS FIXAS - PESSOAL CIVIL	0.01.00	5.000,00			
3.1.90.13	OBRIGAÇÕES PATRONAIS	0.01.00	300.000,00			
3.1.90.16	OUTRAS DESPESAS VARIÁVEIS - PESSOAL CIVIL	0.01.00	20.000,00			
3.1.91.00	APLICAÇÕES DIRETAS- INTRA-ORÇAMENTÁRIAS	0.01.00	5.000,00			
3.1.91.13	OBRIGAÇÕES PATRONAIS	0.000.000		20.000,00		
3.3.00.00	OUTRAS DESPESAS CORRENTES	0.01.00	20.000,00			
3.3.90.00	APLICAÇÕES DIRETAS	0.000.000			50.000,00	
3.3.90.04	CONTRATAÇÃO POR TEMPO DETERMINADO	0.000.000		50.000,00		
3.3.90.14	DIÁRIAS - PESSOAL CIVIL	0.01.00	2.000,00			
3.3.90.30	MATERIAL DE CONSUMO	0.01.00	10.000,00			
3.3.90.33	PASSAGENS E DESPESAS COM LOCOMOÇÃO	0.01.00	10.000,00			
3.3.90.36	OUTROS SERVIÇOS DE TERCEIROS - PESSOA FÍSICA	0.01.00	8.000,00			
3.3.90.39	OUTROS SERVIÇOS DE TERCEIROS - PESSOA JURÍDICA	0.01.00	10.000,00			
4.0.00.00	DESPESAS DE CAPITAL	0.01.00	10.000,00			
4.00.00	INVESTIMENTOS	0.000.000				10.000,00
4.90.00	APLICAÇÕES DIRETAS	0.000.000			10.000,00	
4.90.52	EQUIPAMENTOS E MATERIAL PERMANENTE	0.000.000		10.000,00		
	TOTAL	0.01.00	10.000,00			430.000,00

Handwritten signature



PREFEITURA MUNICIPAL DE TRINDADE

AV. CENTRAL Nº 160 - CNPJ:11040912/0001-03

Anexo 02
Page 24

Orçamento Programa - Exercício de 2015
NATUREZA DA DESPESA POR ORGÃO E UNIDADE

Lei: 929, Data: 12/12/2014

PODER	02 PODER EXECUTIVO					
ORGÃO	11 PROCURADORIA GERAL DO MUNICÍPIO					
UNIDADE	02 ASSESSORIA JURIDICA					
Código	Especificação	F.R.	Elemento	Modalidade	Grupo	Categoria Econômica
		0.000.000				150.000,00
2.0.00.00	DESPESAS CORRENTES	0.000.000			50.000,00	
3.1.00.00	PESSOAL E ENCARGOS SOCIAIS	0.000.000		45.000,00		
3.1.90.00	APLICAÇÕES DIRETAS	0.000.000				
3.1.90.04	CONTRATAÇÃO POR TEMPO DETERMINADO	0.01.00	20.000,00			
3.1.90.05	OUTROS BENEFÍCIOS PREVIDENCIÁRIOS	0.01.00	5.000,00			
3.1.90.11	VENCIMENTOS E VANTAGENS FIXAS - PESSOAL CIVIL	0.01.00	10.000,00			
3.1.90.13	OBRIGAÇÕES PATRONAIS	0.01.00	5.000,00			
3.1.90.16	OUTRAS DESPESAS VARIÁVEIS - PESSOAL CIVIL	0.01.00	5.000,00			
3.1.91.00	APLICAÇÕES DIRETAS- INTRA-ORÇAMENTÁRIAS	0.000.000		5.000,00		
3.1.91.13	OBRIGAÇÕES PATRONAIS	0.01.00	5.000,00		100.000,00	
3.3.00.00	OUTRAS DESPESAS CORRENTES	0.000.000		100.000,00		
3.3.90.00	APLICAÇÕES DIRETAS	0.000.000				
3.3.90.04	CONTRATAÇÃO POR TEMPO DETERMINADO	0.01.00	8.000,00			
3.3.90.14	DIÁRIAS - PESSOAL CIVIL	0.01.00	2.000,00			
3.3.90.30	MATERIAL DE CONSUMO	0.01.00	10.000,00			
3.3.90.33	PASSAGENS E DESPESAS COM LOCOMOÇÃO	0.01.00	10.000,00			
3.3.90.35	SERVIÇOS DE CONSULTORIA	0.01.00	10.000,00			
3.3.90.36	OUTROS SERVIÇOS DE TERCEIROS - PESSOA FÍSICA	0.01.00	40.000,00			
3.3.90.39	OUTROS SERVIÇOS DE TERCEIROS - PESSOA JURÍDICA	0.01.00	20.000,00			10.000,00
4.0.00.00	DESPESAS DE CAPITAL	0.000.000			10.000,00	
4.4.00.00	INVESTIMENTOS	0.000.000		10.000,00		
4.4.90.00	APLICAÇÕES DIRETAS	0.000.000				
4.4.90.52	EQUIPAMENTOS E MATERIAL PERMANENTE	0.01.00	10.000,00			
TOTAL						160.000,00

FEW

**PREFEITURA MUNICIPAL DE TRINDADE**

AV. CENTRAL Nº 160 - CNPJ:11040912/0001-03

Anexo 02

Page 25

Orçamento Programa - Exercício de 2015

NATUREZA DA DESPESA POR ORGÃO E UNIDADE

Lei: 929, Data: 12/12/2014

PODER		09 ENTIDADES SUPERVISIONADAS				
ORGÃO		01 FUMAP				
UNIDADE		00 FUMAP				
Código	Especificação	F.R.	Elemento	Modalidade	Grupo	Categoria Económica
3.0.00.00	DESPESAS CORRENTES	0.000.000				4.959.000,00
3.1.00.00	PESSOAL E ENCARGOS SOCIAIS	0.000.000			4.812.000,00	
3.1.90.00	APLICAÇÕES DIRETAS	0.000.000		4.808.000,00		
3.1.90.01	APOSENTADORIAS, RESERVA REMUNERADA E REFORMAS	0.01.00	4.000.000,00			
3.1.90.03	PENSÕES	0.01.00	600.000,00			
3.1.90.05	OUTROS BENEFÍCIOS PREVIDENCIÁRIOS	0.01.00	8.000,00			
3.1.90.11	VENCIMENTOS E VANTAGENS FIXAS - PESSOAL CIVIL	0.01.00	200.000,00			
3.1.91.00	APLICAÇÕES DIRETAS- INTRA-ORÇAMENTÁRIAS	0.000.000		4.000,00		
3.1.91.04	CONTRATAÇÃO POR TEMPO DETERMINADO	0.01.00	2.000,00			
3.1.91.13	OBRIGAÇÕES PATRONAIS	0.01.00	2.000,00			
3.3.00.00	OUTRAS DESPESAS CORRENTES	0.000.000			147.000,00	
3.3.90.00	APLICAÇÕES DIRETAS	0.000.000		147.000,00		
3.3.90.30	MATERIAL DE CONSUMO	0.01.00	10.000,00			
3.3.90.33	PASSAGENS E DESPESAS COM LOCOMOÇÃO	0.01.00	5.000,00			
3.3.90.35	SERVIÇOS DE CONSULTORIA	0.01.00	70.000,00			
3.3.90.36	OUTROS SERVIÇOS DE TERCEIROS - PESSOA FÍSICA	0.01.00	20.000,00			
3.3.90.39	OUTROS SERVIÇOS DE TERCEIROS - PESSOA JURÍDICA	0.01.00	40.000,00			
3.3.90.92	DESPESAS DE EXERCÍCIOS ANTERIORES	0.01.00	1.000,00			
3.3.90.93	INDENIZAÇÕES E RESTITUIÇÕES	0.01.00	1.000,00			
4.00.00	DESPESAS DE CAPITAL	0.000.000				10.000,00
4.00.00	INVESTIMENTOS	0.000.000			10.000,00	
4.4.90.00	APLICAÇÕES DIRETAS	0.000.000		10.000,00		
4.4.90.52	EQUIPAMENTOS E MATERIAL PERMANENTE	0.01.00	10.000,00			
9.00.00	RESERVA DE CONTINGÊNCIA	0.000.000				2.283.000,00
9.9.00.00	RESERVA DE CONTINGÊNCIA	0.000.000			2.283.000,00	
9.99.00	A DEFINIR	0.000.000		2.283.000,00		
9.99.99	A CLASSIFICAR	0.01.00	2.283.000,00			
TOTAL						7.252.000,00

Handwritten signature

**PREFEITURA MUNICIPAL DE TRINDADE**

AV. CENTRAL Nº 160 - CNPJ:11040912/0001-03

Anexo 02
Page 26

Orçamento Programa - Exercício de 2015

NATUREZA DA DESPESA POR ORGÃO E UNIDADE

Lei: 929, Data: 12/12/2014

Órgão	UNIDADE	09 ENTIDADES SUPERVISIONADAS	02 FUNDO MUNICIPAL DE SAÚDE	00 FUNDO MUNICIPAL DE SAÚDE					
Código	Especificação	F.R.	Elemento	Modalidade	Grupo	Categoria Económica			
3.0.00.00	DESPESAS CORRENTES	0.000.000				14.887.900,00			
3.1.00.00	PESSOAL E ENCARGOS SOCIAIS	0.000.000			9.556.000,00				
3.1.90.00	APLICAÇÕES DIRETAS	0.000.000		8.796.000,00					
3.1.90.04	CONTRATAÇÃO POR TEMPO DETERMINADO	0.01.00	4.980.000,00						
3.1.90.05	OUTROS BENEFÍCIOS PREVIDENCIÁRIOS	0.01.00	58.000,00						
3.1.90.11	VENCIMENTOS E VANTAGENS FIXAS - PESSOAL CIVIL	0.01.00	3.020.000,00						
3.1.90.13	OBRIGAÇÕES PATRONAIS	0.01.00	680.000,00						
3.1.90.16	OUTRAS DESPESAS VARIÁVEIS - PESSOAL CIVIL	0.01.00	58.000,00						
3.1.91.00	APLICAÇÕES DIRETAS- INTRA-ORÇAMENTÁRIAS	0.000.000		760.000,00					
3.1.91.13	OBRIGAÇÕES PATRONAIS	0.01.00	760.000,00						
3.3.00.00	OUTRAS DESPESAS CORRENTES	0.000.000			5.331.900,00				
3.3.90.00	APLICAÇÕES DIRETAS	0.000.000		5.331.900,00					
3.3.90.04	CONTRATAÇÃO POR TEMPO DETERMINADO	0.01.00	169.900,00						
3.3.90.14	DIÁRIAS - PESSOAL CIVIL	0.01.00	40.000,00						
3.3.90.30	MATERIAL DE CONSUMO	0.01.00	1.510.000,00						
3.3.90.32	MATERIAL, BEM OU SERVIÇO PARA DISTRIBUIÇÃO GRATUITA	0.01.00	400.000,00						
3.3.90.33	PASSAGENS E DESPESAS COM LOCOMOÇÃO	0.01.00	30.000,00						
3.3.90.35	SERVIÇOS DE CONSULTORIA	0.01.00	100.000,00						
3.3.90.36	OUTROS SERVIÇOS DE TERCEIROS - PESSOA FÍSICA	0.01.00	1.260.000,00						
3.3.90.39	OUTROS SERVIÇOS DE TERCEIROS - PESSOA JURÍDICA	0.01.00	1.492.000,00						
3.3.90.48	OUTROS AUXÍLIOS FINANCEIROS A PESSOA FÍSICA	0.01.00	300.000,00						
3.3.90.92	DESPESAS DE EXERCÍCIOS ANTERIORES	0.01.00	20.000,00						
3.3.90.93	INDENIZAÇÕES E RESTITUIÇÕES	0.01.00	10.000,00						
4.0.00.00	DESPESAS DE CAPITAL	0.000.000				2.550.000,00			
4.4.00.00	INVESTIMENTOS	0.000.000			2.550.000,00				
4.4.90.00	APLICAÇÕES DIRETAS	0.000.000		2.550.000,00					
4.4.90.51	OBRAS E INSTALAÇÕES	0.01.00	1.750.000,00						
4.4.90.52	EQUIPAMENTOS E MATERIAL PERMANENTE	0.01.00	800.000,00						
TOTAL						17.437.900,00			

Handwritten signature



PREFEITURA MUNICIPAL DE TRINDADE

AV. CENTRAL Nº 160 - CNPJ:11040912/0001-03

Orçamento Programa - Exercício de 2015

NATUREZA DA DESPESA POR ORGÃO E UNIDADE

Anexo 02

Page 27

Lei: 929, Data: 12/12/2014

CODER	09 ENTIDADES SUPERVISIONADAS					
ORGÃO	03 FUNDO MUNICIPAL DE ASSISTÊNCIA SOCIAL					
UNIDADE	00 FUNDO MUNICIPAL DE ASSISTÊNCIA SOCIAL					
Código	Especificação	F.R.	Elemento	Modalidade	Grupo	Categoria Económica
1.0.00.00	DESPESAS CORRENTES					
1.1.00.00	PESSOAL E ENCARGOS SOCIAIS	0.000.000				3.710.000,00
1.1.90.00	APLICAÇÕES DIRETAS	0.000.000			1.850.000,00	
1.1.90.04	CONTRATAÇÃO POR TEMPO DETERMINADO	0.000.000		1.745.000,00		
1.1.90.05	OUTROS BENEFÍCIOS PREVIDENCIÁRIOS	0.01.00	1.200.000,00			
1.1.90.11	VENCIMENTOS E VANTAGENS FIXAS - PESSOAL CIVIL	0.01.00	20.000,00			
1.1.90.13	OBRIGAÇÕES PATRONAIS	0.01.00	460.000,00			
1.1.90.16	OUTRAS DESPESAS VARIÁVEIS - PESSOAL CIVIL	0.01.00	45.000,00			
1.1.91.00	APLICAÇÕES DIRETAS- INTRA-ORÇAMENTÁRIAS	0.01.00	20.000,00			
1.1.91.13	OBRIGAÇÕES PATRONAIS	0.000.000		105.000,00		
1.3.00.00	OUTRAS DESPESAS CORRENTES	0.01.00	105.000,00			
1.3.30.00	APLICAÇÕES DIRETAS	0.000.000			1.860.000,00	
1.3.30.04	CONTRATAÇÃO POR TEMPO DETERMINADO	0.000.000		1.860.000,00		
1.3.30.14	DIÁRIAS - PESSOAL CIVIL	0.01.00	74.000,00			
1.3.30.30	MATERIAL DE CONSUMO	0.01.00	42.000,00			
1.3.30.31	PREMIAÇÕES CULTURAIS, ARTÍSTICAS, CIENTÍFICAS, DESPESAS	0.01.00	484.000,00			
1.3.30.32	MATERIAL, BEM OU SERVIÇO PARA DISTRIBUIÇÃO GRATUITA	0.01.00	10.000,00			
1.3.30.33	PASSAGENS E DESPESAS COM LOCOMOÇÃO	0.01.00	90.000,00			
1.3.30.35	SERVIÇOS DE CONSULTORIA	0.01.00	10.000,00			
1.3.30.36	OUTROS SERVIÇOS DE TERCEIROS - PESSOA FÍSICA	0.01.00	70.000,00			
1.3.30.39	OUTROS SERVIÇOS DE TERCEIROS - PESSOA JURÍDICA	0.01.00	450.000,00			
1.3.30.48	OUTROS AUXÍLIOS FINANCEIROS A PESSOA FÍSICA	0.01.00	510.000,00			
1.3.30.92	DESPESAS DE EXERCÍCIOS ANTERIORES	0.01.00	100.000,00			
1.3.30.93	INDENIZAÇÕES E RESTITUIÇÕES	0.01.00	10.000,00			
1.4.00.00	DESPESAS DE CAPITAL	0.01.00	10.000,00			
1.4.00.00	INVESTIMENTOS	0.000.000				300.000,00
1.4.90.00	APLICAÇÕES DIRETAS	0.000.000			300.000,00	
1.4.90.51	OBRAS E INSTALAÇÕES	0.000.000		300.000,00		
1.4.90.52	EQUIPAMENTOS E MATERIAL PERMANENTE	0.01.00	150.000,00			
TOTAL		0.01.00	150.000,00			4.010.000,00

Handwritten signature

**PREFEITURA MUNICIPAL DE TRINDADE**

AV. CENTRAL Nº 160 - CNPJ:11040912/0001-03

Orçamento Programa - Exercício de 2015

NATUREZA DA DESPESA POR ORGÃO E UNIDADE

Anexo 02

Page 28

Lei: 929, Data: 12/12/2014

Código	Especificação	F.R.	Elemento	Modalidade	Grupo	Categoria Econômica
09	ENTIDADES SUPERVISIONADAS					
04	FUND. MUL. DE DEF. DIREITOS DA CRIANÇ E DO ADOLESCENTE					
00	FUND. MUL. DE DEF. DIREITOS DA CRIANÇ E DO ADOLESCENTE					
3.0.00.00	DESPESAS CORRENTES	0.000.000				530.000,00
3.1.00.00	PESSOAL E ENCARGOS SOCIAIS	0.000.000			260.000,00	
3.1.90.00	APLICAÇÕES DIRETAS	0.000.000		230.000,00		
3.1.90.04	CONTRATAÇÃO POR TEMPO DETERMINADO	0.01.00	60.000,00			
3.1.90.05	OUTROS BENEFÍCIOS PREVIDENCIÁRIOS	0.01.00	10.000,00			
3.1.90.11	VENCIMENTOS E VANTAGENS FIXAS - PESSOAL CIVIL	0.01.00	110.000,00			
3.1.90.13	OBRIGAÇÕES PATRONAIS	0.01.00	40.000,00			
3.1.90.16	OUTRAS DESPESAS VARIÁVEIS - PESSOAL CIVIL	0.01.00	10.000,00			
3.1.91.00	APLICAÇÕES DIRETAS- INTRA-ORÇAMENTÁRIAS	0.000.000		30.000,00		
3.1.91.13	OBRIGAÇÕES PATRONAIS	0.01.00	30.000,00			
3.3.00.00	OUTRAS DESPESAS CORRENTES	0.000.000			270.000,00	
3.3.90.00	APLICAÇÕES DIRETAS	0.000.000		270.000,00		
3.3.90.04	CONTRATAÇÃO POR TEMPO DETERMINADO	0.01.00	10.000,00			
3.3.90.14	DIÁRIAS - PESSOAL CIVIL	0.01.00	13.000,00			
3.3.90.30	MATERIAL DE CONSUMO	0.01.00	78.000,00			
3.3.90.32	MATERIAL, BEM OU SERVIÇO PARA DISTRIBUIÇÃO GRATUIT	0.01.00	4.000,00			
3.3.90.33	PASSAGENS E DESPESAS COM LOCOMOÇÃO	0.01.00	5.000,00			
3.3.90.35	SERVIÇOS DE CONSULTORIA	0.01.00	40.000,00			
3.3.90.36	OUTROS SERVIÇOS DE TERCEIROS - PESSOA FÍSICA	0.01.00	50.000,00			
3.3.90.39	OUTROS SERVIÇOS DE TERCEIROS - PESSOA JURÍDICA	0.01.00	60.000,00			
3.3.90.92	DESPESAS DE EXERCÍCIOS ANTERIORES	0.01.00	10.000,00			
4.0.00.00	DESPESAS DE CAPITAL	0.000.000				100.000,00
4.0.00.00	INVESTIMENTOS	0.000.000			100.000,00	
4.0.90.00	APLICAÇÕES DIRETAS	0.000.000		100.000,00		
4.0.90.51	OBRAS E INSTALAÇÕES	0.01.00	50.000,00			
4.0.90.52	EQUIPAMENTOS E MATERIAL PERMANENTE	0.01.00	50.000,00			
TOTAL						630.000,00
TOTAL GERAL						77.340.000,00

FEU



PREFEITURA MUNICIPAL DE TRINDADE

AV. CENTRAL Nº 160 - CNPJ:11040912/0001-03

Orçamento Programa - Exercício de 2015

Anexo 06

Page 1

Lei: 929, Data: 12/12/2014

PROGRAMA DE TRABALHO

(Inc.II, § 2º, Art.2º)

01 PODER LEGISLATIVO

01 CORPO DELIBERATIVO E SECRETARIA DA CAMARA

Código	Especificação	Operação Especial	Projetos	Atividades	Total
01	Legislativa		60.000,00	1.913.100,00	1.973.100,00
01	031 Ação Legislativa		60.000,00	1.913.100,00	1.973.100,00
01	031 0001 APOIO AS ATIVIDADES LEGISLATIVAS		60.000,00	1.913.100,00	1.973.100,00
01.031.0001.1001.0000	AQUISIÇÃO DE BENS E UTENSÍLIOS		40.000,00		40.000,00
01.031.0001.1002.0000	CONSTRUÇÃO, AMPL. DO PRÉDIO DA CÂMARA		20.000,00		20.000,00
01.031.0001.2001.0000	MANUTENÇÃO DAS ATIVIDADES DO PODER LEGISLATIVO			741.500,00	741.500,00
01.031.0001.2002.0000	REMUNERAÇÃO DOS VEREADORES			930.600,00	930.600,00
01.031.0001.2003.0000	ATENDER DESPESAS COM VERBA DE GAB. VEREADORES			10.000,00	10.000,00
01.031.0001.2004.0000	ATENDER DESPESAS COM SENTENÇAS JUDICIARIAS			15.000,00	15.000,00
01.031.0001.2005.0000	DESPESAS DE EXERCÍCIOS ANTERIORES			6.000,00	6.000,00
01.031.0001.2006.0000	OBRIGAÇÕES PATRONAIS COM INATIVOS E PENSIONISTAS			20.000,00	20.000,00
01.031.0001.2007.0000	CONTRIBUIÇÃO COM ORGÃOS PREVIDENCIÁRIOS			190.000,00	190.000,00
TOTAL		0,00	60.000,00	1.913.100,00	1.973.100,00

AM

**PREFEITURA MUNICIPAL DE TRINDADE**

AV. CENTRAL Nº 160 - CNPJ:11040912/0001-03

Orçamento Programa - Exercício de 2015

Anexo 06

Page 2

Lei: 929, Data: 12/12/2014

PROGRAMA DE TRABALHO

(Inc.II, § 2º, Art.2º)

02 PODER EXECUTIVO

01 UNIDADE DE CONTROLE INTERNO

Código	Especificação	Operação Especial	Projetos	Atividades	Total
04	Administração		50.000,00	100.000,00	150.000,00
04	124 Controle Interno		50.000,00	100.000,00	150.000,00
04	124 0002 GESTÃO DO CONTROLE INTERNO		50.000,00	100.000,00	150.000,00
04.124.0002.1003.0000	AQ. DE VEIC. MOV. E EQ. DIVERSOS P/SEC. DE CONTROLE INTERNO		50.000,00		50.000,00
04.124.0002.2008.0000	GETÃO DE PESSOAL DA SECRETARIA DE CONTROLE INTERNO			52.000,00	52.000,00
04.124.0002.2009.0000	MANUT. DAS ATIVIDADES DA SEC. DE CONTROLE INTERNO			48.000,00	48.000,00
TOTAL		0,00	50.000,00	100.000,00	150.000,00

EM

**PREFEITURA MUNICIPAL DE TRINDADE**

AV. CENTRAL Nº 160 - CNPJ:11040912/0001-03

Orçamento Programa - Exercício de 2015

Anexo 06

Page 3

Lei: 929, Data: 12/12/2014

PROGRAMA DE TRABALHO

(Inc. II, § 2º, Art. 2º)

02 PODER EXECUTIVO**02 GABINETE DO PREFEITO**

Código	Especificação	Operação Especial	Projetos	Atividades	Total
04	Administração		50.000,00	663.000,00	713.000,00
04	122 Administração Geral		50.000,00	663.000,00	713.000,00
04	122 0003 GESTÃO DO GABINETE DO PREFEITO		50.000,00	663.000,00	713.000,00
04.122.0003.1004.0000	AQ. DE VEÍC. MOV. E EQ. DIVERSOS P/O GABINETE DO PREFEITO		50.000,00		50.000,00
04.122.0003.2010.0000	GESTÃO DE PESSOAL DO GABINETE DO PREFEITO			350.000,00	350.000,00
04.122.0003.2011.0000	MANUT. DAS ATIVIDADES DO GABINETE DO PREFEITO			263.000,00	263.000,00
04.122.0003.2012.0000	CONTRIBUIÇÃO PARA ASSOCIAÇÕES			50.000,00	50.000,00
TOTAL		0,00	50.000,00	663.000,00	713.000,00

AM

**PREFEITURA MUNICIPAL DE TRINDADE**

AV. CENTRAL Nº 160 - CNPJ:11040912/0001-03

Orçamento Programa - Exercício de 2015

Anexo 06

Page 4

Lei: 929, Data: 12/12/2014

PROGRAMA DE TRABALHO

(Inc.II, § 2º, Art.2º)

02 PODER EXECUTIVO

03 SECRETARIA DE ADMINISTRAÇÃO

Código	Especificação	Operação Especial	Projetos	Atividades	Total
04	Administração		60.000,00	3.246.000,00	3.306.000,00
04	122 Administração Geral		60.000,00	3.246.000,00	3.306.000,00
04	122 0004 GESTÃO DA SECRETARIA DE ADMINISTRAÇÃO		60.000,00	3.246.000,00	3.306.000,00
04.122.0004.1005.0000	AQ. DE VEIC. MOV. E EQ. DIV. P/O GABINETE DE ADMINISTRAÇÃO		10.000,00		10.000,00
04.122.0004.1006.0000	AQ. DE VEIC. MOV. E EQ. DIV. P/O DEPTO DE ADMINISTRAÇÃO		50.000,00		50.000,00
04.122.0004.2013.0000	GESTÃO DE PESSOAL DO GAB. DO SECRETÁRIO DE ADMINISTRAÇÃO			145.000,00	145.000,00
04.122.0004.2014.0000	MANUT. DAS ATIV. DO GABINETE DE ADMINISTRAÇÃO			661.000,00	661.000,00
04.122.0004.2015.0000	GESTÃO DE PESSOAL DO DEPTO DE ADMINSTRAÇÃO			1.320.000,00	1.320.000,00
04.122.0004.2016.0000	MANUT. DAS ATIV. DO DEPTO DE ADMINISTRAÇÃO			1.070.000,00	1.070.000,00
04.122.0004.2017.0000	COOPERAÇÃO ENTIDADES SEM FINS LUCRATIVOS			50.000,00	50.000,00
06	Segurança Pública		100.000,00	140.000,00	240.000,00
06	182 Defesa Civil		100.000,00	140.000,00	240.000,00
06	182 0004 GESTÃO DA SECRETARIA DE ADMINISTRAÇÃO		100.000,00	140.000,00	240.000,00
06.182.0004.1007.0000	CONST. REF. E/OU AMPL. DE IMOVEIS P/GUARDA MUNICIPAL		50.000,00		50.000,00
06.182.0004.1008.0000	AQ. DE VEIC. MOV. E EQ. DIVERSOS P/GUARDA MUNICIPAL		50.000,00		50.000,00
06.182.0004.2018.0000	GESTÃO DE PESSOAL DA GUARDA MUNICIPAL			40.000,00	40.000,00
06.182.0004.2019.0000	MANUT. DAS ATIVIDADES DA GUARDA MUNICIPAL			100.000,00	100.000,00
TOTAL		0,00	160.000,00	3.386.000,00	3.546.000,00

AEW

**PREFEITURA MUNICIPAL DE TRINDADE**

AV. CENTRAL Nº 160 - CNPJ:11040912/0001-03

Orçamento Programa - Exercício de 2015

Anexo 06

Page 5

Lei: 929, Data: 12/12/2014

PROGRAMA DE TRABALHO

(Inc.II, § 2º, Art.2º)

02 PODER EXECUTIVO

04 SECRETARIA DE FINANÇAS

Código	Especificação	Operação Especial	Projetos	Atividades	Total
04	Administração		280.000,00	1.733.000,00	2.013.000,00
04	123 Administração Financeira		280.000,00	1.733.000,00	2.013.000,00
04	123 0005 GESTÃO DA SECRETARIA DE FINANÇAS		280.000,00	1.733.000,00	2.013.000,00
04.123.0005.1009.0000	AQ. DE VEIC. MOV. E EQ. DIVERSOS P/O GABINETE DE FINANÇAS		10.000,00		10.000,00
04.123.0005.1010.0000	AQ. DE VEÍC. MOV. E EQ. DIVERSOS P/O DEPTO DE TRIBUTAÇÃO		20.000,00		20.000,00
04.123.0005.1011.0000	AQ. DE VEIC. MOV. E EQ. DIV. P/O DEPTO DE ORÇ. CONT. E TES.		50.000,00		50.000,00
04.123.0005.1012.0000	AMORTIZAÇÃO DE DÍVIDAS DIVERSAS		200.000,00		200.000,00
04.123.0005.2020.0000	GESTÃO DE PESSOAL DO GABINETE DE FINANÇAS			450.000,00	450.000,00
04.123.0005.2021.0000	MANUT. DAS ATIV. DO GABINETE DE FINANÇAS			198.000,00	198.000,00
04.123.0005.2022.0000	GESTÃO DE PESSOAL DO DEPTO DE TRIBUTAÇÃO			60.000,00	60.000,00
04.123.0005.2023.0000	MANUTENÇÃO DAS ATIVIDADES DO DEPTO DE TRIBUTAÇÃO			280.000,00	280.000,00
04.123.0005.2024.0000	GESTÃO DE PESSOAL DO DEPTO DE ORÇ. CONT. E TESOUREARIA			65.000,00	65.000,00
04.123.0005.2025.0000	ENCARGOS SOBRE CONTRIBUIÇÕES PREVIDENCIÁRIAS			20.000,00	20.000,00
04.123.0005.2026.0000	CONTRIBUIÇÃO PARA FORMAÇÃO DO PASEP			300.000,00	300.000,00
04.123.0005.2039.0000	MANUT. DAS ATIV. DO DEPTO DE ORÇ. CONTAB E TESOUREARIA			360.000,00	360.000,00
99	Reserva de Contingência			620.000,00	620.000,00
99	999 Reserva de Contingência			620.000,00	620.000,00
99	999 0005 GESTÃO DA SECRETARIA DE FINANÇAS			620.000,00	620.000,00
99.999.0005.2027.0000	RESERVA DE CONTIGÊNCIA			620.000,00	620.000,00
TOTAL		0,00	280.000,00	2.353.000,00	2.633.000,00

EM

**PREFEITURA MUNICIPAL DE TRINDADE**

AV. CENTRAL Nº 160 - CNPJ:11040912/0001-03

Orçamento Programa - Exercício de 2015

Anexo 06

Page 6

Lei: 929, Data: 12/12/2014

PROGRAMA DE TRABALHO

(Inc. II, § 2º, Art. 2º)

02 PODER EXECUTIVO

05 SECRETARIA DE EDUCAÇÃO, CULTURA E ESPORTES E TURISMO

Código	Especificação	Operação Especial	Projetos	Atividades	Total
12	Educação				
12	122	Administração Geral			
12	122	0006 GESTÃO DA SEC. DE EDUC. CULTURA, TURISMO E ESPORTE	20.000,00	1.414.000,00	1.434.000,00
12.122.0006.1013.0000	AQ. DE VEÍC. MOV. E EQ. DIV. P/O GAB DO SEC. DE EDUCAÇÃO		20.000,00	1.414.000,00	1.434.000,00
12.122.0006.2028.0000	GESTÃO DE PESSOAL DO GABINETE DA SEC. DE EDUCAÇÃO			460.000,00	460.000,00
12.122.0006.2029.0000	MANUTENÇÃO DAS ATIVIDADES DO GAB. DA SEC. DE EDUCAÇÃO			954.000,00	954.000,00
12	125	Normatização e Fiscalização			
12	125	0006 GESTÃO DA SEC. DE EDUC. CULTURA, TURISMO E ESPORTE		10.000,00	10.000,00
12.125.0006.2030.0000	APOIO AOS CONSELHOS MUNICIPAIS DE EDUCAÇÃO			10.000,00	10.000,00
12	306	Alimentação e Nutrição			
12	306	0006 GESTÃO DA SEC. DE EDUC. CULTURA, TURISMO E ESPORTE		600.000,00	600.000,00
12.306.0006.2031.0000	MERENDA ESCOLAR			600.000,00	600.000,00
12	361	Ensino Fundamental			
12	361	0006 GESTÃO DA SEC. DE EDUC. CULTURA, TURISMO E ESPORTE	1.000.000,00	19.585.000,00	20.585.000,00
12.361.0006.1014.0000	CONST. REF. E/OU AMPL. DE UNIDADES DO ENSINO FUNDAMENTAL		500.000,00		500.000,00
12.361.0006.1015.0000	AQ. DE VEIC. MOV. E EQ. DIV. P/O ENSINO FUNDAMENTAL		500.000,00		500.000,00
12.361.0006.2032.0000	PROGRAMA DINHEIRO DIRETO NA ESCOLA			100.000,00	100.000,00
12.361.0006.2033.0000	PROGRAMA DE FORMAÇÃO CONTINUADA DE PROFESSORES			170.000,00	170.000,00
12.361.0006.2034.0000	MANUTENÇÃO DO PROGRAMA DE TRANSPORTE ESCOLAR			1.200.000,00	1.200.000,00
12.361.0006.2035.0000	AQUISIÇÃO DE MATERIAL DIDÁTICO			100.000,00	100.000,00
12.361.0006.2036.0000	GESTÃO DE PESSOL DO ENSINO FUNDAMENTAL 60%			12.820.000,00	12.820.000,00
12.361.0006.2037.0000	GESTÃO DE PESSOAL DO ENSINO FUNDAMENTAL 40%			4.565.000,00	4.565.000,00
12.361.0006.2038.0000	MANUTENÇÃO DAS ATIVIDADES DO ENSINO FUNDAMENTAL			630.000,00	630.000,00
12	365	Educação Infantil			
12	365	0006 GESTÃO DA SEC. DE EDUC. CULTURA, TURISMO E ESPORTE	700.000,00	1.810.000,00	2.510.000,00
12.365.0006.1016.0000	CONST. REF. E/OU AMPL. DE UNIDADES DA EDUCAÇÃO INFANTIL		500.000,00		500.000,00
12.365.0006.1017.0000	AQ. DE VEIC. MOV. E EQ. DIV. P/A EDUCAÇÃO INFANTIL		200.000,00		200.000,00
12.365.0006.2040.0000	GESTÃO DE PESSOAL DA EDUCAÇÃO INFANTIL 60%			760.000,00	760.000,00
12.365.0006.2041.0000	GESTÃO DE PESSOAL DA EDUCAÇÃO INFANTIL 40%			710.000,00	710.000,00
12.365.0006.2042.0000	MANUTENÇÃO DAS ATIVIDADES DA EDUCAÇÃO INFANTIL			340.000,00	340.000,00

SEM

**PREFEITURA MUNICIPAL DE TRINDADE**

AV. CENTRAL Nº 160 - CNPJ:11040912/0001-03

Orçamento Programa - Exercício de 2015

Anexo 06

Page 7

Lei: 929, Data: 12/12/2014

PROGRAMA DE TRABALHO

(Inc. II, § 2º, Art. 2º)

02 PODER EXECUTIVO

05 SECRETARIA DE EDUCAÇÃO, CULTURA E ESPORTES E TURISMO

Código	Especificação	Operação Especial	Projetos	Atividades	Total
12	366	Educação de Jovens e Adultos		230.000,00	230.000,00
12	366	0006 GESTÃO DA SEC. DE EDUC. CULTURA, TURISMO E ESPORTE		230.000,00	230.000,00
12.366.0006.2043.0000	GESTÃO DE PESSOAL DA EDUCAÇÃO DE JOVENS E ADULTOS			60.000,00	60.000,00
12.366.0006.2044.0000	MANUTENÇÃO DAS ATIVIDADES DE JOVENS E ADULTOS			170.000,00	170.000,00
12	367	Educação Especial		160.000,00	160.000,00
12	367	0006 GESTÃO DA SEC. DE EDUC. CULTURA, TURISMO E ESPORTE		160.000,00	160.000,00
12.367.0006.2045.0000	GESTÃO DE PESSOAL DA EDUCAÇÃO ESPECIAL			60.000,00	60.000,00
12.367.0006.2046.0000	MANUTENÇÃO DAS ATIVIDADES DA EDUCAÇÃO ESPECIAL			100.000,00	100.000,00
13	Cultura		100.000,00	2.611.000,00	2.711.000,00
13	392	Difusão Cultural	100.000,00	2.611.000,00	2.711.000,00
13	392	0006 GESTÃO DA SEC. DE EDUC. CULTURA, TURISMO E ESPORTE	100.000,00	2.611.000,00	2.711.000,00
13.392.0006.1018.0000	CONST. REF. E/OU AMPL. DE CENTROS CULTURAIS		50.000,00		50.000,00
13.392.0006.1019.0000	AQ. DE VEIC. MOV. E EQ. DIVERSOS P/O DEPTO DE CULTURA		50.000,00		50.000,00
13.392.0006.2047.0000	GESTÃO DE PESSOAL DO DEPTO DE CULTURA			220.000,00	220.000,00
13.392.0006.2048.0000	MANUT. DAS ATIVIDADES DO DEPTO DE CULTURA			536.000,00	536.000,00
13.392.0006.2049.0000	PROMOÇÃO DE EVENTOS CULTURAIS, ARTISTICOS E OUTROS			1.855.000,00	1.855.000,00
27	Desporto e Lazer		200.000,00	470.000,00	670.000,00
27	812	Desporto Comunitário	200.000,00	470.000,00	670.000,00
27	812	0006 GESTÃO DA SEC. DE EDUC. CULTURA, TURISMO E ESPORTE	200.000,00	470.000,00	670.000,00
27.812.0006.1020.0000	CONST. REF. E/OU AMPL. DE IMOVEIS PARA PRÁTICA DE ESPORTES		100.000,00		100.000,00
27.812.0006.1021.0000	AQ. DE VEIC. MOV. E EQ. DIVERSOS P/O DEPTO DE ESPORTE		100.000,00		100.000,00
27.812.0006.2050.0000	GESTÃO DE PESSOAL DO DEPTO DE ESPORTE			340.000,00	340.000,00
27.812.0006.2051.0000	MANUTENÇÃO DAS ATIVIDADES DO DEPTO DE ESPORTE			130.000,00	130.000,00
TOTAL		0,00	2.020.000,00	26.890.000,00	28.910.000,00

FEW



PREFEITURA MUNICIPAL DE TRINDADE

AV. CENTRAL Nº 160 - CNPJ:11040912/0001-03

Orçamento Programa - Exercício de 2015

Anexo 06

Page 8

Lei: 929, Data: 12/12/2014

PROGRAMA DE TRABALHO

(Inc.II, § 2º, Art.2º)

02 PODER EXECUTIVO

07 SECRETARIA DO TRABALHO, CIDADANIA, INCLUSÃO E DESENV. SOCIAL

Código	Especificação	Operação Especial	Projetos	Atividades	Total
11	Trabalho				
11	333 Empregabilidade		20.000,00	320.000,00	340.000,00
11	333 0007 GEST. DA SEC. DO TRAB. CIDAD. E INCLUS. SOCIAL		20.000,00	320.000,00	340.000,00
11.333.0007.1022.0000	AQ. DE VEIC. MOVEIS E EQ. DIVERSOS P/O GAB. DO TRABALHO		20.000,00	320.000,00	340.000,00
11.333.0007.1023.0000	AQ. DE VEIC. MOV. E EQ. DIVERSOS P/DEPTO DE DESNV SOCIAL		10.000,00		10.000,00
11.333.0007.2052.0000	GESTÃO DE PESSOAL DO GABINETE DO TRABALHO			50.000,00	50.000,00
11.333.0007.2053.0000	MANUT. DAS ATIV. DO GABINETE DO TRABALHO			30.000,00	30.000,00
11.333.0007.2054.0000	GESTÃO DE PESSOAL DO DEPTO DE DESENV. SOCIAL			90.000,00	90.000,00
11.333.0007.2055.0000	MANUT. DAS ATIV. DO DEPTO DE DESENVOLVIMENTO SOCIAL			150.000,00	150.000,00
TOTAL		0,00	20.000,00	320.000,00	340.000,00

AE LN

**PREFEITURA MUNICIPAL DE TRINDADE**

AV. CENTRAL Nº 160 - CNPJ:11040912/0001-03

Orçamento Programa - Exercício de 2015

Anexo 06

Page 9

Lei: 929, Data: 12/12/2014

PROGRAMA DE TRABALHO

(Inc. II, § 2º, Art. 2º)

02 PODER EXECUTIVO

08 SECRETARIA DE AGRICULTURA

Código	Especificação	Operação Especial	Projetos	Atividades	Total
20	Agricultura		160.000,00	1.455.000,00	1.615.000,00
20	544 Recursos Hídricos		50.000,00		50.000,00
20	544 0008 GESTÃO DA SECRETARIA DE AGRICULTURA		50.000,00		50.000,00
20.544.0008.1025.0000	CONST. REF. E/OU AMPL. DE POÇOS, BARRAG, CIST. E AFINS		50.000,00		50.000,00
20	605 Abastecimento		160.000,00	1.455.000,00	1.615.000,00
20	605 0008 GESTÃO DA SECRETARIA DE AGRICULTURA		160.000,00	1.455.000,00	1.615.000,00
20.605.0008.1024.0000	AQ. DE VEIC. MOV. E EQ. DIVERSOS P/O GAB. DA AGRICULTURA		10.000,00		10.000,00
20.605.0008.1026.0000	AQ. DE VEIC. MOV. E EQ. DIV. P/O DEPTO DE PRODUÇÃO AGRICOLA		50.000,00		50.000,00
20.605.0008.1027.0000	AQ. DE VEIC. MOV. E EQ. DIV. P/O DEPTO DE ABASTECIMENTO		50.000,00		50.000,00
20.605.0008.1028.0000	CONST. REF. E/OU AMPL. DE MERCADOS, MATADOUROS E OUTROS		50.000,00		50.000,00
20.605.0008.2056.0000	GESTÃO DE PESSOAL DO GABINETE DA SEC. DE AGRICULTURA			360.000,00	360.000,00
20.605.0008.2057.0000	MANUT. DAS ATIV. DA SECRETARIA DE AGRICULTURA			160.000,00	160.000,00
20.605.0008.2058.0000	GESTÃO DE PESSOAL DO DEPTO DE PRODUÇÃO AGROPECUARIA			50.000,00	50.000,00
20.605.0008.2059.0000	MANUT. DAS ATIVIDADES DO DEPTO DE PROD. AGROPECUARIA			190.000,00	190.000,00
20.605.0008.2060.0000	GESTÃO DE PESSOAL DO DEPTO DE ABASTECIMENTO			110.000,00	110.000,00
20.605.0008.2061.0000	MANUTENÇÃO DAS ATIVIDADES DO DEPTO DE ABASTECIMENTO			200.000,00	200.000,00
20.605.0008.2062.0000	GESTÃO DE PESSOAL DE MERCADOS, MATADOURO E OUTROS			285.000,00	285.000,00
20.605.0008.2063.0000	MANUT. DAS ATIVIDADES DE MERCADOS, MATADOUROS E OUTROS			100.000,00	100.000,00
TOTAL		0,00	210.000,00	1.455.000,00	1.665.000,00

EM

**PREFEITURA MUNICIPAL DE TRINDADE**

AV. CENTRAL Nº 160 - CNPJ:11040912/0001-03

Orçamento Programa - Exercício de 2015

Anexo 06

Page 10

Lei: 929, Data: 12/12/2014

PROGRAMA DE TRABALHO

(Inc. II, § 2º, Art. 2º)

02 PODER EXECUTIVO

09 SECRETARIA DE INDUSTRIA, COMERCIO E MINERAÇÃO

Código	Especificação	Operação Especial	Projetos	Atividades	Total
22	Indústria		20.000,00	360.000,00	380.000,00
22	661 Promoção Industrial		20.000,00	360.000,00	380.000,00
22	661 0009 GEST. DA SEC. DE IND. COMERCIO E MINERAÇÃO		20.000,00	360.000,00	380.000,00
22.661.0009.1029.0000	AQ. DE VEIC. MOV. E EQ. DIV. P/SEC. DE IND. COM E MINERAÇÃO		20.000,00		20.000,00
22.661.0009.2064.0000	GESTÃO DE PESSOAL DA SEC. DE IND. COM. E MINERAÇÃO			180.000,00	180.000,00
22.661.0009.2065.0000	MANUT. DAS ATIV. DA SEC. DE IND. COM. E MINERAÇÃO			180.000,00	180.000,00
23	Comércio e Serviços			460.000,00	460.000,00
23	691 Promoção Comercial			460.000,00	460.000,00
23	691 0009 GEST. DA SEC. DE IND. COMERCIO E MINERAÇÃO			460.000,00	460.000,00
23.691.0009.2066.0000	GESTÃO DE PESSOAL DA SEC. DE COMÉRCIO E SERVIÇOS			60.000,00	60.000,00
23.691.0009.2067.0000	MANUT. DAS ATIV. DO DEPTO DE COMERCIO E SERVIÇOS			60.000,00	60.000,00
23.691.0009.2068.0000	GESTÃO DE PESSOAL DO DEPTO DE PROMOÇÃO COMERCIAL			50.000,00	50.000,00
23.691.0009.2069.0000	MANUT. DAS ATIV. DE PROMOÇÃO COMERCIAL			50.000,00	50.000,00
23.691.0009.2070.0000	PROMOÇÃO E REALIZAÇÃO DE FEIRAS E EVENTOS DE NEGÓCIOS			240.000,00	240.000,00
TOTAL		0,00	20.000,00	820.000,00	840.000,00

ETU

**PREFEITURA MUNICIPAL DE TRINDADE**

AV. CENTRAL Nº 160 - CNPJ:11040912/0001-03

Orçamento Programa - Exercício de 2015

Anexo 06

Page 11

Lei: 929, Data: 12/12/2014

PROGRAMA DE TRABALHO

(Inc. II, § 2º, Art. 2º)

02 PODER EXECUTIVO**10 SECRETARIA DE OBRAS, VIAÇÃO E SERVIÇOS**

Código	Especificação	Operação Especial	Projetos	Atividades	Total
15	Urbanismo		20.000,00	1.075.000,00	1.095.000,00
15	122 Administração Geral		20.000,00	1.075.000,00	1.095.000,00
15	122 0010 GESTÃO DA SEC. DE OBRAS, VIAÇÃO E SERV. PÚBLICOS		20.000,00	1.075.000,00	1.095.000,00
15.122.0010.1030.0000	AQ. DE VEIC. MOV. E EQ. DIV P/O GAB. DA SEC. DE OBRAS		20.000,00		20.000,00
15.122.0010.2071.0000	GESTÃO DE PESSOAL DO GABINETE DA SEC. DE OBRAS			560.000,00	560.000,00
15.122.0010.2072.0000	MANUT. DAS ATIV. DO GAB. DA SEC. DE OBRAS VIAÇÃO			515.000,00	515.000,00
15	451 Infra-Estrutura Urbana		700.000,00	2.630.000,00	3.330.000,00
15	451 0010 GESTÃO DA SEC. DE OBRAS, VIAÇÃO E SERV. PÚBLICOS		700.000,00	2.630.000,00	3.330.000,00
15.451.0010.1036.0000	AQUISIÇÃO E/OU DESAPROPRIAÇÃO DE IMOVEIS		100.000,00		100.000,00
15.451.0010.1037.0000	AQ. DE VEIC. MAQ. E EQ. DIV. P/O DEPTO DE SERVIÇOS PÚBLICOS		100.000,00		100.000,00
15.451.0010.1038.0000	CONST. REF. E/OU AMPL. DE PAVIMENTAÇÃO PÚBLICA		400.000,00		400.000,00
15.451.0010.1039.0000	CONST. REF. E/OU AMPL DE PRAÇAS, PARQUES E JARDINS		100.000,00		100.000,00
15.451.0010.2076.0000	GESTÃO DE PESSOAL DO DEPTO DE SERVIÇOS PÚBLICOS			530.000,00	530.000,00
15.451.0010.2077.0000	MANUTENÇÃO DAS ATIV. DO DEPTO DE SERVIÇOS PÚBLICOS			2.100.000,00	2.100.000,00
15	452 Serviços Urbanos		200.000,00	550.000,00	750.000,00
15	452 0010 GESTÃO DA SEC. DE OBRAS, VIAÇÃO E SERV. PÚBLICOS		200.000,00	550.000,00	750.000,00
15.452.0010.1040.0000	CONST. REF. E/OU AMPLIAÇÃO DE CEMITÉRIOS PÚBLICOS		100.000,00		100.000,00
15.452.0010.1041.0000	AMPLIAÇÃO E MANUTENÇÃO DA REDE DE ILUMINAÇÃO PÚBLICA		100.000,00		100.000,00
15.452.0010.2078.0000	MANUTENÇÃO DAS ATIVIDADES DOS CEMITÉRIOS PÚBLICOS			50.000,00	50.000,00
15.452.0010.2079.0000	MANUT. DAS ATIVIDADES DE ILUMINAÇÃO PÚBLICA			500.000,00	500.000,00
17	Saneamento		100.000,00		100.000,00
17	511 Saneamento Básico Rural		100.000,00		100.000,00
17	511 0010 GESTÃO DA SEC. DE OBRAS, VIAÇÃO E SERV. PÚBLICOS		100.000,00		100.000,00
17.511.0010.1034.0000	CONST. REF. E/OU AMPL DE SANEAMENTO BÁSICO		100.000,00		100.000,00
17	512 Saneamento Básico Urbano		100.000,00	120.000,00	220.000,00
17	512 0010 GESTÃO DA SEC. DE OBRAS, VIAÇÃO E SERV. PÚBLICOS		100.000,00	120.000,00	220.000,00
17.512.0010.1035.0000	CONST. REF. E/OU AMPL. DE SANEAMENTO BÁSICO URBANO		100.000,00		100.000,00
17.512.0010.2075.0000	MANUT. DAS ATIVIDADES DE SANEAMENTO BÁSICO			120.000,00	120.000,00
26	Transporte		250.000,00	905.000,00	1.155.000,00

AZUL

**PREFEITURA MUNICIPAL DE TRINDADE**

AV. CENTRAL Nº 160 - CNPJ:11040912/0001-03

Orçamento Programa - Exercício de 2015

Anexo 06

Page 12

Lei: 929, Data: 12/12/2014

PROGRAMA DE TRABALHO

(Inc.II, § 2º, Art.2º)

02 PODER EXECUTIVO

10 SECRETARIA DE OBRAS, VIAÇÃO E SERVIÇOS

Código	Especificação	Operação Especial	Projetos	Atividades	Total
26	782	Transporte Rodoviário	250.000,00	905.000,00	1.155.000,00
26	782	0010 GESTÃO DA SEC. DE OBRAS, VIAÇÃO E SERV. PÚBLICOS	250.000,00	905.000,00	1.155.000,00
26.782.0010.1031.0000	CONST. REF. E OU AMPLIAÇÃO DE ESTRADAS VICINAIS		100.000,00		100.000,00
26.782.0010.1032.0000	CONST. REF. E/OU AMPL. DE PONTES E PASSAGENS MOLHADAS		100.000,00		100.000,00
26.782.0010.1033.0000	AQ. DE VEIC. MAQ. MOV. E EQ. DIV. P/O DEPTO DE VIAÇÃO		50.000,00		50.000,00
26.782.0010.2073.0000	GESTÃO DE PESSOAL DO DEPTO DE VIAÇÃO E TRANSPORTE			110.000,00	110.000,00
26.782.0010.2074.0000	MANUT. DAS ATIV. DO DEPTO DE VIAÇÃO E TRANSPORTE			795.000,00	795.000,00
TOTAL		0,00	1.370.000,00	5.280.000,00	6.650.000,00

Full

**PREFEITURA MUNICIPAL DE TRINDADE**

AV. CENTRAL Nº 160 - CNPJ:11040912/0001-03

Orçamento Programa - Exercício de 2015

Anexo 06

Page 13

Lei: 929, Data: 12/12/2014

PROGRAMA DE TRABALHO

(Inc. II, § 2º, Art. 2º)

02 PODER EXECUTIVO**11 PROCURADORIA GERAL DO MUNICÍPIO**

Código	Especificação	Operação Especial	Projetos	Atividades	Total
02	Judiciária		10.000,00	420.000,00	430.000,00
02	061 Ação Judiciária		10.000,00	420.000,00	430.000,00
02	061 0011 GESTÃO DA PROCURADORIA GERAL DO MUNICÍPIO		10.000,00	420.000,00	430.000,00
02.061.0011.1042.0000	AQ. DE VEIC. MOV. E EQ. DIV. P/O GABINETE DA PROCURADORIA		10.000,00		10.000,00
02.061.0011.2080.0000	GESTÃO DE PESSOAL DO GABINETE DA PROCURADORIA			370.000,00	370.000,00
02.061.0011.2081.0000	MANUT. DAS ATIV. DO GABINETE DA PROCURADORIA			50.000,00	50.000,00
02	062 Defesa do Interesse Público no Processo Judiciário		10.000,00	150.000,00	160.000,00
02	062 0011 GESTÃO DA PROCURADORIA GERAL DO MUNICÍPIO		10.000,00	150.000,00	160.000,00
02.062.0011.1043.0000	AQ. DE VEIC. MOV. E EQ. DIVERSOS P/A ASSESSORIA JURIDICA		10.000,00		10.000,00
02.062.0011.2082.0000	GESTÃO DE PESSOAL DA ASSESSORIA JURÍDICA			50.000,00	50.000,00
02.062.0011.2083.0000	MANUT. DAS ATIVIDADES DA ASSESSORIA JURIDICA			100.000,00	100.000,00
TOTAL		0,00	20.000,00	570.000,00	590.000,00

FM



PROGRAMA DE TRABALHO
 (Inc.II, § 2º, Art.2º)

09 ENTIDADES SUPERVISIONADAS

01 FUMAP

Código	Especificação	Operação Especial	Projetos	Atividades	Total
09	Previdência Social				
09	272 Previdência do Regime Estatutário		10.000,00	4.959.000,00	4.969.000,00
09	272 0012 DEFESA CONTRA SINISTRO		10.000,00	4.959.000,00	4.969.000,00
09.272.0012.1044.0000	AQUISIÇÃO DE MOVEIS, EQUIP. E OUTROSP/UNIDADE		10.000,00		10.000,00
09	272 0013 ENCARGOS COM PREVIDENCIA SOCIAL E INATIVOS		10.000,00		10.000,00
09.272.0013.2084.0000	ENCARGOS COM MANUTENÇÃO DOS SERVIÇOS			4.959.000,00	4.959.000,00
09.272.0013.2085.0000	ENCARGOS COM A PREVIDENCIA SOCIAL E INATIVOS			354.000,00	354.000,00
99	Reserva de Contingência			4.605.000,00	4.605.000,00
99	999 Reserva de Contingência			2.283.000,00	2.283.000,00
99	999 0013 ENCARGOS COM PREVIDENCIA SOCIAL E INATIVOS			2.283.000,00	2.283.000,00
99.999.0013.2087.0000	RESERVA PARA O REGIMA PRÓPRIO DE PREVIDÊNCIA			2.283.000,00	2.283.000,00
				2.283.000,00	2.283.000,00
TOTAL		0,00	10.000,00	7.242.000,00	7.252.000,00

DEM

**PREFEITURA MUNICIPAL DE TRINDADE**

AV. CENTRAL Nº 160 - CNPJ:11040912/0001-03

Orçamento Programa - Exercício de 2015

Anexo 06

Page 15

Lei: 929, Data: 12/12/2014

PROGRAMA DE TRABALHO

(Inc.II, § 2º, Art.2º)

09 ENTIDADES SUPERVISIONADAS**02 FUNDO MUNICIPAL DE SAÚDE**

Código	Especificação	Operação Especial	Projetos	Atividades	Total
10	Saúde		300.000,00	2.605.900,00	2.905.900,00
10	122 Administração Geral		300.000,00	2.605.900,00	2.905.900,00
10	122 0014 GESTÃO DO FUNDO MUNICIPAL DE SAÚDE		100.000,00	2.506.000,00	2.606.000,00
10.122.0014.1045.0000	CONST. REF. E/OU AMPL. DE IMOVEIS PARA O FMS		50.000,00		50.000,00
10.122.0014.1046.0000	AQ. DE VEIC. MOV. E EQ. DIV. PARA O FUNDO MUNICIPAL DE SAÚDE		50.000,00		50.000,00
10.122.0014.2088.0000	GESTÃO DE PESSOAL DO FUNDO MUNICIPAL DE SAÚDE			1.186.000,00	1.186.000,00
10.122.0014.2089.0000	MANUTENÇÃO DAS ATIVIDADES DO FUNDO MUNICIPAL DE SAÚDE			1.320.000,00	1.320.000,00
10	122 0015 BLOCO DE GESTÃO DO SUS			99.900,00	99.900,00
10.122.0015.2092.0000	MANUTENÇÃO DAS ATIVIDADES DO BLOCO DE GESTÃO DO SUS			99.900,00	99.900,00
10	122 0016 BLOCO DE INVESTIMENTO DO SUS		200.000,00		200.000,00
10.122.0016.1047.0000	CONST. REF. E/OU AMPL. DE IMOVEIS P/O BLINV		100.000,00		100.000,00
10.122.0016.1048.0000	AQ. DE VEIC. MOV. E EQ. DIV. P/O BLINV		100.000,00		100.000,00
10	125 Normatização e Fiscalização			50.000,00	50.000,00
10	125 0014 GESTÃO DO FUNDO MUNICIPAL DE SAÚDE			50.000,00	50.000,00
10.125.0014.2090.0000	APOIO AOS CONSELHOS MUNICIPAIS DE SAÚDE			50.000,00	50.000,00
10	128 Formação de Recursos Humanos			50.000,00	50.000,00
10	128 0014 GESTÃO DO FUNDO MUNICIPAL DE SAÚDE			50.000,00	50.000,00
10.128.0014.2091.0000	CAPACITAÇÃO E TREINAMENTO DE SERVIDORES DO FMS			50.000,00	50.000,00
10	301 Atenção Básica		550.000,00	6.172.000,00	6.722.000,00
10	301 0017 BLOCO DE ATENÇÃO BÁSICA		550.000,00	6.172.000,00	6.722.000,00
10.301.0017.1049.0000	CONST. REF. E/OU AMPLIAÇÃO DE IMOVEIS P/O BLATB		500.000,00		500.000,00
10.301.0017.1050.0000	AQ. DE VEIC. MOV. E EQ. DIV. P/O BLATB		50.000,00		50.000,00
10.301.0017.2093.0000	GESTÃO DE PESSOAL DAS USF'S			2.580.000,00	2.580.000,00
10.301.0017.2094.0000	MANUTENÇÃO DAS ATIVIDADES DAS USF'S			510.000,00	510.000,00
10.301.0017.2095.0000	GESTÃO DE PESSOAL DOS ACS			1.480.000,00	1.480.000,00
10.301.0017.2096.0000	MANUTENÇÃO DAS ATIVIDADES DOS ACS			90.000,00	90.000,00
10.301.0017.2097.0000	GESTÃO DE PESSOAL DE SAÚDE BUCAL			290.000,00	290.000,00
10.301.0017.2098.0000	MANUT. DAS ATIVIDADES DE SAÚDE BUCAL			200.000,00	200.000,00
10.301.0017.2099.0000	GESTÃO DE PESSOAL DO NASF			260.000,00	260.000,00
10.301.0017.2100.0000	MANUT. DAS ATIVIDADES DO NASF			50.000,00	50.000,00
10.301.0017.2101.0000	GESTÃO DE PESSOAL DE PROGRAMAS DO BLATB			490.000,00	490.000,00
10.301.0017.2102.0000	MANUTENÇÃO DAS ATIVIDADES DE PROGRAMAS DO BLATB			222.000,00	222.000,00
10	302 Assistência Hospitalar e Ambulatorial		1.500.000,00	5.170.000,00	6.670.000,00

VEM

**PREFEITURA MUNICIPAL DE TRINDADE**

AV. CENTRAL Nº 160 - CNPJ:11040912/0001-03

Orçamento Programa - Exercício de 2015

Anexo 06

Page 16

Lei: 929, Data: 12/12/2014

PROGRAMA DE TRABALHO

(Inc. II, § 2º, Art. 2º)

09 ENTIDADES SUPERVISIONADAS

02 FUNDO MUNICIPAL DE SAÚDE

Código	Especificação	Operação Especial	Projetos	Atividades	Total
10 302 0018	BLOCO DE MÉDIA E ALTA COMPLEXIDADE		1.500.000,00	5.170.000,00	6.670.000,00
10.302.0018.1051.0000	CONST. REF. E/OU AMPL. DE IMOVEIS P/O BLMAC		1.000.000,00		1.000.000,00
10.302.0018.1052.0000	AQ. DE VEIC. MOV. E EQ. DIV. P/O BLMAC		500.000,00		500.000,00
10.302.0018.2103.0000	GESTÃO DE PESSOAL DE CENTROS DE SAÚDE			2.910.000,00	2.910.000,00
10.302.0018.2104.0000	MANUTENÇÃO DAS ATIVIDADES DE CENTROS DE SAÚDE			1.540.000,00	1.540.000,00
10.302.0018.2105.0000	TRATAMENTO FORA DO DOMICÍLIO - TFD			550.000,00	550.000,00
10.302.0018.2106.0000	GESTÃO DE PESSOAL DA CASA DE APOIO			70.000,00	70.000,00
10.302.0018.2107.0000	MANUTENÇÃO DAS ATIVIDADES DA CASA DE APOIO			100.000,00	100.000,00
10 303	Suporte Profilático e Terapêutico			400.000,00	400.000,00
10 303 0019	BLOCO DE ATENÇÃO FARMACEUTICA BASICA			400.000,00	400.000,00
10.303.0019.2108.0000	MANUTENÇÃO DAS ATIVIDADES DA FARMACIA BÁSICA			400.000,00	400.000,00
10 304	Vigilância Sanitária		100.000,00	440.000,00	540.000,00
10 304 0020	BLOCO DE VIGILÂNCIA EM SAÚDE		100.000,00	440.000,00	540.000,00
10.304.0020.1053.0000	CONST. REF. E/OU AMPL. DE IMOVEIS P/VIG. SANITÁRIA		50.000,00		50.000,00
10.304.0020.1054.0000	AQ. DE VEIC. MOV. E EQ. DIV. P/A VIGILÂNCIA SANITÁRIA		50.000,00		50.000,00
10.304.0020.2109.0000	GESTÃO DE PESSOAL DE VIGILÂNCIA SANITÁRIA			240.000,00	240.000,00
10.304.0020.2110.0000	MANUTENÇÃO DAS ATIVIDADES DE VIGILÂNCIA SANITÁRIA			50.000,00	50.000,00
10.304.0020.2111.0000	GESTÃO DE PESSOAL DE VIGILÂNCIA EPIDEMIOLOGICA			50.000,00	50.000,00
10.304.0020.2112.0000	MANUTENÇÃO DAS ATIVIDADES DE VIGILÂNCIA EPIDEMIOLOGICA			50.000,00	50.000,00
10.304.0020.2113.0000	MANUTENÇÃO DE CAMPANHAS DE VACINAÇÃO			50.000,00	50.000,00
10 305	Vigilância Epidemiológica		100.000,00		100.000,00
10 305 0020	BLOCO DE VIGILÂNCIA EM SAÚDE		100.000,00		100.000,00
10.305.0020.1055.0000	CONST. REF. E/OU AMPL. DE IMOVEIS P/VIG. EPIDEMIOLOGICA		50.000,00		50.000,00
10.305.0020.1056.0000	AQ. DE VEÍC. MOV. OU EQ. DIV. P/VIG. EPIDEMIOLOGICA		50.000,00		50.000,00
TOTAL		0,00	2.550.000,00	14.887.900,00	17.437.900,00

Handwritten signature

**PREFEITURA MUNICIPAL DE TRINDADE**

AV. CENTRAL Nº 160 - CNPJ:11040912/0001-03

Orçamento Programa - Exercício de 2015

Anexo 06

Page 17

Lei: 929, Data: 12/12/2014

PROGRAMA DE TRABALHO

(Inc.II, § 2º, Art.2º)

09 ENTIDADES SUPERVISIONADAS**03 FUNDO MUNICIPAL DE ASSISTÊNCIA SOCIAL**

Código	Especificação	Operação Especial	Projetos	Atividades	Total
08	Assistência Social		100.000,00	1.390.000,00	1.490.000,00
08	122 Administração Geral		100.000,00	1.390.000,00	1.490.000,00
08	122 0021 GESTÃO DO FUNDO MUNICIPAL DE ASSISTÊNCIA SOCIAL		100.000,00	1.390.000,00	1.490.000,00
08.122.0021.1057.0000	CONST. REF. E/OU AMPL. DE IMOVEIS PARA O FMAS		50.000,00		50.000,00
08.122.0021.1058.0000	AQ. DE VEIC. MOV. E EQ. DIVERSOS P/O FMAS		50.000,00		50.000,00
08.122.0021.2114.0000	GESTÃO DE PESSOAL DO FMAS			610.000,00	610.000,00
08.122.0021.2115.0000	MANUTENÇÃO DAS ATIVIDADES DO FMAS			740.000,00	740.000,00
08.122.0021.2116.0000	APOIO AOS CONSELHOS MUNICIPAIS DE AÇÃO SOCIAL			20.000,00	20.000,00
08.122.0021.2117.0000	CAPACITAÇÃO E TREINAMENTO DE SERVIDORES			20.000,00	20.000,00
08	243 Assistência à Criança e ao Adolescente		100.000,00	1.590.000,00	1.690.000,00
08	243 0022 PROTEÇÃO SOCIAL BÁSICA		100.000,00	1.590.000,00	1.690.000,00
08.243.0022.1059.0000	CONST. REF. E/OU AMPL. DE IMOVEIS P/PROTEÇÃO SOCIAL BÁSICA		50.000,00		50.000,00
08.243.0022.1060.0000	AQ. DE VEIC. MOV. E EQ. DIV. P/PROTEÇÃO SOCIAL BÁSICA		50.000,00		50.000,00
08.243.0022.2118.0000	GEST. DE PES. DO SERV. PROT. ATEND. INTEGRAL A FAMILIA			390.000,00	390.000,00
08.243.0022.2119.0000	MANUT. ATIV. DE SERV. DE PROT. E ATEND. INTEGRAL A FAMÍLIA			140.000,00	140.000,00
08.243.0022.2120.0000	GEST. DE PES. DO SERV. DE CONV. E FORT. DE VINC. - CCA I			710.000,00	710.000,00
08.243.0022.2121.0000	MANUT. DAS ATIV. DE SERV. DE CONV. E FORT. DE VINC. - CCA I			140.000,00	140.000,00
08.243.0022.2122.0000	GEST. DE PES. DE SERV. DE CONV. E FORT. DE VINC. - C. JUVENT			140.000,00	140.000,00
08.243.0022.2123.0000	MANUT. ATIV. SERV. CONV. E FORT. DE VINC. - CENTRO JUVENTUDE			70.000,00	70.000,00
08	244 Assistência Comunitária		100.000,00	730.000,00	830.000,00
08	244 0022 PROTEÇÃO SOCIAL BÁSICA			100.000,00	100.000,00
08.244.0022.2124.0000	SERV. DE PROT. SOC. BÁSIC. NO DOM. P/PES. COM DEF. E IDOSOS			50.000,00	50.000,00
08.244.0022.2125.0000	SERV. DE PROM. INCL. SOC. PROD. - PERNAMBUCO NO BATENTE			50.000,00	50.000,00

FEM



PREFEITURA MUNICIPAL DE TRINDADE

AV. CENTRAL Nº 160 - CNPJ:11040912/0001-03

Orçamento Programa - Exercício de 2015

Anexo 06

Page 18

Lei: 929, Data: 12/12/2014

PROGRAMA DE TRABALHO

(Inc.II, § 2º, Art.2º)

09 ENTIDADES SUPERVISIONADAS

03 FUNDO MUNICIPAL DE ASSISTÊNCIA SOCIAL

Código	Especificação	Operação Especial	Projetos	Atividades	Total
08 244 0023	PROTEÇÃO SOCIAL ESPECIAL				
08.244.0023.1061.0000	CONST. REF. E/OU AMPL. DE IMOVEIS P/PROTEÇ. SOCIAL ESPECIAL		100.000,00	430.000,00	530.000,00
08.244.0023.1062.0000	AQ. DE VEIC. MOV. E EQ. DIV. P/PROTEÇÃO SOCIAL ESPECIAL		50.000,00		50.000,00
08.244.0023.2126.0000	SERV. DE PROT. E ATEND. ESPECIALIZADO A FAM. E INDIVÍDUO		50.000,00		50.000,00
08.244.0023.2127.0000	SERV. ESPEC. EM ABORD. SOCIAL - ATIT. CONSULTÓRIO DE RUA			50.000,00	50.000,00
08.244.0023.2128.0000	SERV. PROT. SOC. ESPEC. P/PES. COM DEF. , IDOS E FAMILIAS			50.000,00	50.000,00
08.244.0023.2129.0000	SERVIÇO ESPECIALIZADO PARA PESSOAS EM SITUAÇÃO DE RUA			80.000,00	80.000,00
08.244.0023.2130.0000	SERVIÇO DE ACOLHIMENTO INSTITUCIONAL - CCA II			50.000,00	50.000,00
08.244.0023.2131.0000	SERVIÇO DE ACOLHIMENTO INSTITUCIONAL - ATITUDE INTENSIVO			50.000,00	50.000,00
08.244.0023.2132.0000	SERVIÇO DE ACOLHIMENTO EM REPÚBLICA - ATITUDE APOIO			50.000,00	50.000,00
08.244.0023.2133.0000	SERV. DE PROTEÇ SITUAC. DE CAL. PÚBL. E EMERGÊNCIAS			50.000,00	50.000,00
08 244 0024	SEGURANÇA ALIMENTAR				
08.244.0024.2134.0000	SERV. DE PROM. SEG. ALIM. E NUTRICIONAL - COZ COMUNITÁRIAS			200.000,00	200.000,00
08.244.0024.2135.0000	MANUT. DO PROGRAMA DE AQUISIÇÃO DE ALIMENTOS			100.000,00	100.000,00
			100.000,00		100.000,00
TOTAL		0,00	300.000,00	3.710.000,00	4.010.000,00

Handwritten signature

**PREFEITURA MUNICIPAL DE TRINDADE**

AV. CENTRAL Nº 160 - CNPJ:11040912/0001-03

Orçamento Programa - Exercício de 2015

Anexo 06

Page 19

Lei: 929, Data: 12/12/2014

PROGRAMA DE TRABALHO

(Inc. II, § 2º, Art. 2º)

09 ENTIDADES SUPERVISIONADAS					
04 FUND. MUL. DE DEF. DIREITOS DA CRIANÇ E DO ADOLESCENTE					
Código	Especificação	Operação Especial	Projetos	Atividades	Total
08	Assistência Social		100.000,00	530.000,00	630.000,00
08	243 Assistência à Criança e ao Adolescente		100.000,00	530.000,00	630.000,00
08	243 0025 GESTÃO DO FUND. MUL. DE DEF. DIREITOS DAS CRIAN. E DOS ADOLESCENTES		100.000,00	530.000,00	630.000,00
08.243.0025.1063.0000	CONST. REF. E/OU AMPL DE IMOVEIS P/O FMDDCA		50.000,00		50.000,00
08.243.0025.1064.0000	AQ. DE VEIC. MOV. E EQ. DIV. P/O FMDDCA		50.000,00		50.000,00
08.243.0025.2136.0000	GESTÃO DE PESSOAL DO FMDDCA			150.000,00	150.000,00
08.243.0025.2137.0000	MANUTENÇÃO DAS ATIVIDADES DO FMDDCA			190.000,00	190.000,00
08.243.0025.2138.0000	GESTÃO DE PESSOAL DO CONSELHO TUTELAR			110.000,00	110.000,00
08.243.0025.2139.0000	MANUTENÇÃO DAS ATIVIDADES DO CONSELHO TUTELAR			50.000,00	50.000,00
08.243.0025.2140.0000	AÇÕES PROTETIVAS E SOCIO-EDUCATIVAS			30.000,00	30.000,00
TOTAL		0,00	100.000,00	530.000,00	630.000,00
TOTAL GERAL		0,00	7.220.000,00	70.120.000,00	77.340.000,00

FCM

**PREFEITURA MUNICIPAL DE TRINDADE**

AV. CENTRAL Nº 160 - CNPJ:11040912/0001-03

Orçamento Programa - Exercício de 2015

Anexo 07

Page 1

Lei: 929, Data: 12/12/2014

**PROGRAMA DE TRABALHO DO GOVERNO
DEMONSTRATIVO DE FUNÇÕES, SUBFUNÇÕES E PROGRAMAS
POR PROJETOS, ATIVIDADES E OPERAÇÕES ESPECIAIS**

(Inc.II, § 2º, Art.2º)

Código	Especificação	Operação Especial	Projetos	Atividades	Total
01	Legislativa	0,00	60.000,00	1.913.100,00	1.973.100,00
01	031 Ação Legislativa	0,00	60.000,00	1.913.100,00	1.973.100,00
01	031 0001 APOIO AS ATIVIDADES LEGISLATIVAS	0,00	60.000,00	1.913.100,00	1.973.100,00
01.031.0001.1001.0000	AQUISIÇÃO DE BENS E UTENSÍLIOS	0,00	60.000,00	1.913.100,00	1.973.100,00
01.031.0001.1002.0000	CONSTRUÇÃO, AMPL. DO PRÉDIO DA CÂMARA	0,00	40.000,00	0,00	40.000,00
01.031.0001.2001.0000	MANUTENÇÃO DAS ATIVIDADES DO PODER LEGISLATIVO	0,00	20.000,00	0,00	20.000,00
01.031.0001.2002.0000	REMUNERAÇÃO DOS VEREADORES	0,00	0,00	741.500,00	741.500,00
01.031.0001.2003.0000	ATENDER DESPESAS COM VERBA DE GAB. VEREADORES	0,00	0,00	930.600,00	930.600,00
01.031.0001.2004.0000	ATENDER DESPESAS COM SENTENÇAS JUDICIARIAS	0,00	0,00	10.000,00	10.000,00
01.031.0001.2005.0000	DESPESAS DE EXERCÍCIOS ANTERIORES	0,00	0,00	15.000,00	15.000,00
01.031.0001.2006.0000	OBRIGAÇÕES PATRONAIS COM INATIVOS E PENSIONISTAS	0,00	0,00	6.000,00	6.000,00
01.031.0001.2007.0000	CONTRIBUIÇÃO COM ORGÃOS PREVIDENCIÁRIOS	0,00	0,00	20.000,00	20.000,00
		0,00	0,00	190.000,00	190.000,00
02	Judiciária	0,00	20.000,00	570.000,00	590.000,00
02	061 Ação Judiciária	0,00	10.000,00	420.000,00	430.000,00
02	061 0011 GESTÃO DA PROCURADORIA GERAL DO MUNICÍPIO	0,00	10.000,00	420.000,00	430.000,00
02.061.0011.1042.0000	AQ. DE VEIC. MOV. E EQ. DIV. P/O GABINETE DA PROCURADORIA	0,00	10.000,00	0,00	10.000,00
02.061.0011.2080.0000	GESTÃO DE PESSOAL DO GABINETE DA PROCURADORIA	0,00	0,00	370.000,00	370.000,00
02.061.0011.2081.0000	MANUT. DAS ATIV. DO GABINETE DA PROCURADORIA	0,00	0,00	50.000,00	50.000,00
02	062 Defesa do Interesse Público no Processo Judiciário	0,00	10.000,00	150.000,00	160.000,00
02	062 0011 GESTÃO DA PROCURADORIA GERAL DO MUNICÍPIO	0,00	10.000,00	150.000,00	160.000,00
02.062.0011.1043.0000	AQ. DE VEIC. MOV. E EQ. DIVERSOS P/A ASSESSORIA JURÍDICA	0,00	10.000,00	0,00	10.000,00
02.062.0011.2082.0000	GESTÃO DE PESSOAL DA ASSESSORIA JURÍDICA	0,00	0,00	50.000,00	50.000,00
02.062.0011.2083.0000	MANUT. DAS ATIVIDADES DA ASSESSORIA JURÍDICA	0,00	0,00	100.000,00	100.000,00
04	Administração	0,00	440.000,00	5.742.000,00	6.182.000,00
04	122 Administração Geral	0,00	110.000,00	3.909.000,00	4.019.000,00
04	122 0003 GESTÃO DO GABINETE DO PREFEITO	0,00	50.000,00	663.000,00	713.000,00
04.122.0003.1004.0000	AQ. DE VEÍC. MOV. E EQ. DIVERSOS P/O GABINETE DO PREFEITO	0,00	50.000,00	0,00	50.000,00
04.122.0003.2010.0000	GESTÃO DE PESSOAL DO GABINETE DO PREFEITO	0,00	0,00	350.000,00	350.000,00
04.122.0003.2011.0000	MANUT. DAS ATIVIDADES DO GABINETE DO PREFEITO	0,00	0,00	263.000,00	263.000,00
04.122.0003.2012.0000	CONTRIBUIÇÃO PARA ASSOCIAÇÕES	0,00	0,00	50.000,00	50.000,00
04	122 0004 GESTÃO DA SECRETARIA DE ADMINISTRAÇÃO	0,00	60.000,00	3.246.000,00	3.306.000,00
04.122.0004.1005.0000	AQ. DE VEIC. MOV. E EQ. DIV. P/O GABINETE DE ADMINISTRAÇÃO	0,00	10.000,00	0,00	10.000,00
04.122.0004.1006.0000	AQ. DE VEIC. MOV. E EQ. DIV. P/O DEPTO DE ADMINISTRAÇÃO	0,00	50.000,00	0,00	50.000,00
04.122.0004.2013.0000	GESTÃO DE PESSOAL DO GAB. DO SECRETÁRIO DE ADMINISTRAÇÃO	0,00	0,00	145.000,00	145.000,00
04.122.0004.2014.0000	MANUT. DAS ATIV. DO GABINETE DE ADMINISTRAÇÃO	0,00	0,00	661.000,00	661.000,00
04.122.0004.2015.0000	GESTÃO DE PESSOAL DO DEPTO DE ADMINISTRAÇÃO	0,00	0,00	1.320.000,00	1.320.000,00
04.122.0004.2016.0000	MANUT. DAS ATIV. DO DEPTO DE ADMINISTRAÇÃO	0,00	0,00	1.070.000,00	1.070.000,00
04.122.0004.2017.0000	COOPERAÇÃO ENTIDADES SEM FINS LUCRATIVOS	0,00	0,00	50.000,00	50.000,00
04	123 Administração Financeira	0,00	280.000,00	1.733.000,00	2.013.000,00

VERIF

**PREFEITURA MUNICIPAL DE TRINDADE**

AV. CENTRAL Nº 160 - CNPJ:11040912/0001-03

Orçamento Programa - Exercício de 2015

Anexo 07

Page 2

Lei: 929, Data: 12/12/2014

**PROGRAMA DE TRABALHO DO GOVERNO
DEMONSTRATIVO DE FUNÇÕES, SUBFUNÇÕES E PROGRAMAS
POR PROJETOS, ATIVIDADES E OPERAÇÕES ESPECIAIS**

(Inc.II, § 2º, Art.2º)

Código	Especificação	Operação Especial	Projetos	Atividades	Total
04	Administração	0,00	440.000,00	5.742.000,00	6.182.000,00
04	123 Administração Financeira	0,00	280.000,00	1.733.000,00	2.013.000,00
04	123 0005 GESTÃO DA SECRETARIA DE FINANÇAS	0,00	280.000,00	1.733.000,00	2.013.000,00
04.123.0005.1009.0000	AQ. DE VEIC. MOV. E EQ. DIVERSOS P/O GABINETE DE FINANÇAS	0,00	10.000,00	0,00	10.000,00
04.123.0005.1010.0000	AQ. DE VEIC. MOV. E EQ. DIVERSOS P/O DEPTO DE TRIBUTAÇÃO	0,00	20.000,00	0,00	20.000,00
04.123.0005.1011.0000	AQ. DE VEIC. MOV. E EQ. DIV. P/O DEPTO DE ORÇ. CONT. E TES.	0,00	50.000,00	0,00	50.000,00
04.123.0005.1012.0000	AMORTIZAÇÃO DE DÍVIDAS DIVERSAS	0,00	200.000,00	0,00	200.000,00
04.123.0005.2020.0000	GESTÃO DE PESSOAL DO GABINETE DE FINANÇAS	0,00	0,00	450.000,00	450.000,00
04.123.0005.2021.0000	MANUT. DAS ATIV. DO GABINETE DE FINANÇAS	0,00	0,00	198.000,00	198.000,00
04.123.0005.2022.0000	GESTÃO DE PESSOAL DO DEPTO DE TRIBUTAÇÃO	0,00	0,00	60.000,00	60.000,00
04.123.0005.2023.0000	MANUTENÇÃO DAS ATIVIDADES DO DEPTO DE TRIBUTAÇÃO	0,00	0,00	280.000,00	280.000,00
04.123.0005.2024.0000	GESTÃO DE PESSOAL DO DEPTO DE ORÇ. CONT. E TESOURARIA	0,00	0,00	65.000,00	65.000,00
04.123.0005.2025.0000	ENCARGOS SOBRE CONTRIBUIÇÕES PREVIDENCIÁRIAS	0,00	0,00	20.000,00	20.000,00
04.123.0005.2026.0000	CONTRIBUIÇÃO PARA FORMAÇÃO DO PASEP	0,00	0,00	300.000,00	300.000,00
04.123.0005.2039.0000	MANUT. DAS ATIV. DO DEPTO DE ORÇ. CONTAB E TESOURARIA	0,00	0,00	360.000,00	360.000,00
04	124 Controle Interno	0,00	50.000,00	100.000,00	150.000,00
04	124 0002 GESTÃO DO CONTROLE INTERNO	0,00	50.000,00	100.000,00	150.000,00
04.124.0002.1003.0000	AQ. DE VEIC. MOV. E EQ. DIVERSOS P/SEC. DE CONTROLE INTERNO	0,00	50.000,00	0,00	50.000,00
04.124.0002.2008.0000	GETÃO DE PESSOAL DA SECRETARIA DE CONTROLE INTERNO	0,00	0,00	52.000,00	52.000,00
04.124.0002.2009.0000	MANUT. DAS ATIVIDADES DA SEC. DE CONTROLE INTERNO	0,00	0,00	48.000,00	48.000,00
06	Segurança Pública	0,00	100.000,00	140.000,00	240.000,00
06	182 Defesa Civil	0,00	100.000,00	140.000,00	240.000,00
06	182 0004 GESTÃO DA SECRETARIA DE ADMINISTRAÇÃO	0,00	100.000,00	140.000,00	240.000,00
06.182.0004.1007.0000	CONST. REF. E/OU AMPL. DE IMOVEIS P/GUARDA MUNICIPAL	0,00	50.000,00	0,00	50.000,00
06.182.0004.1008.0000	AQ. DE VEIC. MOV. E EQ. DIVERSOS P/GUARDA MUNICIPAL	0,00	50.000,00	0,00	50.000,00
06.182.0004.2018.0000	GESTÃO DE PESSOAL DA GUARDA MUNICIPAL	0,00	0,00	40.000,00	40.000,00
06.182.0004.2019.0000	MANUT. DAS ATIVIDADES DA GUARDA MUNICIPAL	0,00	0,00	100.000,00	100.000,00
08	Assistência Social	0,00	400.000,00	4.240.000,00	4.640.000,00
08	122 Administração Geral	0,00	100.000,00	1.390.000,00	1.490.000,00
08	122 0021 GESTÃO DO FUNDO MUNICIPAL DE ASSISTÊNCIA SOCIAL	0,00	100.000,00	1.390.000,00	1.490.000,00
08.122.0021.1057.0000	CONST. REF. E/OU AMPL. DE IMOVEIS PARA O FMAS	0,00	50.000,00	0,00	50.000,00
08.122.0021.1058.0000	AQ. DE VEIC. MOV. E EQ. DIVERSOS P/O FMAS	0,00	50.000,00	0,00	50.000,00
08.122.0021.2114.0000	GESTÃO DE PESSOAL DO FMAS	0,00	0,00	610.000,00	610.000,00
08.122.0021.2115.0000	MANUTENÇÃO DAS ATIVIDADES DO FMAS	0,00	0,00	740.000,00	740.000,00
08.122.0021.2116.0000	APOIO AOS CONSELHOS MUNICIPAIS DE AÇÃO SOCIAL	0,00	0,00	20.000,00	20.000,00
08.122.0021.2117.0000	CAPACITAÇÃO E TREINAMENTO DE SERVIDORES	0,00	0,00	20.000,00	20.000,00
08	243 Assistência à Criança e ao Adolescente	0,00	200.000,00	2.120.000,00	2.320.000,00

ALB

**PREFEITURA MUNICIPAL DE TRINDADE**

AV. CENTRAL Nº 160 - CNPJ:11040912/0001-03

Orçamento Programa - Exercício de 2015

Anexo 07

Page 3

Lei: 929, Data: 12/12/2014

**PROGRAMA DE TRABALHO DO GOVERNO
DEMONSTRATIVO DE FUNÇÕES, SUBFUNÇÕES E PROGRAMAS
POR PROJETOS, ATIVIDADES E OPERAÇÕES ESPECIAIS**

(Inc.II, § 2º, Art.2º)

Código	Especificação	Operação Especial	Projetos	Atividades	T o t a
08	Assistência Social	0,00	400.000,00	4.240.000,00	4.640.000,00
08	243 Assistência à Criança e ao Adolescente	0,00	200.000,00	2.120.000,00	2.320.000,00
08	243 0022 PROTEÇÃO SOCIAL BÁSICA	0,00	100.000,00	1.590.000,00	1.690.000,00
08.243.0022.1059.0000	CONST. REF. E/OU AMPL. DE IMOVEIS P/PROTEÇÃO SOCIAL BÁSICA	0,00	50.000,00	0,00	50.000,00
08.243.0022.1060.0000	AQ. DE VEIC. MOV. E EQ. DIV. P/PROTEÇÃO SOCIAL BÁSICA	0,00	50.000,00	0,00	50.000,00
08.243.0022.2118.0000	GEST. DE PES. DO SERV. PROT. ATEND. INTEGRAL A FAMILIA	0,00	0,00	390.000,00	390.000,00
08.243.0022.2119.0000	MANUT. ATIV. DE SERV. DE PROT. E ATEND. INTEGRAL A FAMILIA	0,00	0,00	140.000,00	140.000,00
08.243.0022.2120.0000	GEST. DE PES. DO SERV. DE CONV. E FORT. DE VINC. - CCA I	0,00	0,00	710.000,00	710.000,00
08.243.0022.2121.0000	MANUT. DAS ATIV. DE SERV. DE CONV. E FORT. DE VINC. - CCA I	0,00	0,00	140.000,00	140.000,00
08.243.0022.2122.0000	GEST. DE PES. DE SERV. DE CONV. E FORT. DE VINC. - C. JUVENT	0,00	0,00	140.000,00	140.000,00
08.243.0022.2123.0000	MANUT. ATIV. SERV. CONV. E FORT. DE VINC. - CENTRO JUVENTUDE	0,00	0,00	70.000,00	70.000,00
08	243 0025 GESTÃO DO FUND. MUL. DE DEF. DIREITOS DAS CRIAN. E DOS ADOLESCENTES	0,00	100.000,00	530.000,00	630.000,00
08.243.0025.1063.0000	CONST. REF. E/OU AMPL. DE IMOVEIS P/O FMDDCA	0,00	50.000,00	0,00	50.000,00
08.243.0025.1064.0000	AQ. DE VEIC. MOV. E EQ. DIV. P/O FMDDCA	0,00	50.000,00	0,00	50.000,00
08.243.0025.2136.0000	GESTÃO DE PESSOAL DO FMDDCA	0,00	0,00	150.000,00	150.000,00
08.243.0025.2137.0000	MANUTENÇÃO DAS ATIVIDADES DO FMDDCA	0,00	0,00	190.000,00	190.000,00
08.243.0025.2138.0000	GESTÃO DE PESSOAL DO CONSELHO TUTELAR	0,00	0,00	110.000,00	110.000,00
08.243.0025.2139.0000	MANUTENÇÃO DAS ATIVIDADES DO CONSELHO TUTELAR	0,00	0,00	50.000,00	50.000,00
08.243.0025.2140.0000	AÇÕES PROTETIVAS E SOCIO-EDUCATIVAS	0,00	0,00	30.000,00	30.000,00
08	244 Assistência Comunitária	0,00	100.000,00	730.000,00	830.000,00
08	244 0022 PROTEÇÃO SOCIAL BÁSICA	0,00	0,00	100.000,00	100.000,00
08.244.0022.2124.0000	SERV. DE PROT. SOC. BÁSIC. NO DOM. P/PES. COM DEF. E IDOSOS	0,00	0,00	50.000,00	50.000,00
08.244.0022.2125.0000	SERV. DE PROM. INCL. SOC. PROD. - PERNAMBUCO NO BATENTE	0,00	0,00	50.000,00	50.000,00
08	244 0023 PROTEÇÃO SOCIAL ESPECIAL	0,00	100.000,00	430.000,00	530.000,00
08.244.0023.1061.0000	CONST. REF. E/OU AMPL. DE IMOVEIS P/PROTEÇ. SOCIAL ESPECIAL	0,00	50.000,00	0,00	50.000,00
08.244.0023.1062.0000	AQ. DE VEIC. MOV. E EQ. DIV. P/PROTEÇÃO SOCIAL ESPECIAL	0,00	50.000,00	0,00	50.000,00
08.244.0023.2126.0000	SERV. DE PROT. E ATEND. ESPECIALIZADO A FAM. E INDIVIDUO	0,00	0,00	50.000,00	50.000,00
08.244.0023.2127.0000	SERV. ESPEC. EM ABORD. SOCIAL - ATIT. CONSULTÓRIO DE RUA	0,00	0,00	50.000,00	50.000,00
08.244.0023.2128.0000	SERV. PROT. SOC. ESPEC. P/PES. COM DEF. , IDOS E FAMILIAS	0,00	0,00	50.000,00	50.000,00
08.244.0023.2129.0000	SERVIÇO ESPECIALIZADO PARA PESSOAS EM SITUAÇÃO DE RUA	0,00	0,00	80.000,00	80.000,00
08.244.0023.2130.0000	SERVIÇO DE ACOLHIMENTO INSTITUCIONAL - CCA II	0,00	0,00	50.000,00	50.000,00
08.244.0023.2131.0000	SERVIÇO DE ACOLHIMENTO INSTITUCIONAL - ATITUDE INTENSIVO	0,00	0,00	50.000,00	50.000,00
08.244.0023.2132.0000	SERVIÇO DE ACOLHIMENTO EM REPÚBLICA - ATITUDE APOIO	0,00	0,00	50.000,00	50.000,00
08.244.0023.2133.0000	SERV. DE PROTEÇ SITUAC. DE CAL. PÚBL. E EMERGÊNCIAIS	0,00	0,00	50.000,00	50.000,00
08	244 0024 SEGURANÇA ALIMENTAR	0,00	0,00	200.000,00	200.000,00
08.244.0024.2134.0000	SERV. DE PROM. SEG. ALIM. E NUTRICIONAL - COZ COMUNITÁRIAS	0,00	0,00	100.000,00	100.000,00
08.244.0024.2135.0000	MANUT. DO PROGRAMA DE AQUISIÇÃO DE ALIMENTOS	0,00	0,00	100.000,00	100.000,00
09	Previdência Social	0,00	10.000,00	4.959.000,00	4.969.000,00
09	272 Previdência do Regime Estatutário	0,00	10.000,00	4.959.000,00	4.969.000,00

AELW

**PREFEITURA MUNICIPAL DE TRINDADE**

AV. CENTRAL Nº 160 - CNPJ:11040912/0001-03

Orçamento Programa - Exercício de 2015

Anexo 07

Page 4

Lei: 929, Data: 12/12/2014

**PROGRAMA DE TRABALHO DO GOVERNO
DEMONSTRATIVO DE FUNÇÕES, SUBFUNÇÕES E PROGRAMAS
POR PROJETOS, ATIVIDADES E OPERAÇÕES ESPECIAIS
(Inc.II, § 2º, Art.2º)**

Código	Especificação	Operação Especial	Projetos	Atividades	Total
09	Previdência Social	0,00	10.000,00	4.959.000,00	4.969.000,00
09	272 Previdência do Regime Estatutário	0,00	10.000,00	4.959.000,00	4.969.000,00
09	272 0012 DEFESA CONTRA SINISTRO	0,00	10.000,00	0,00	10.000,00
09.272.0012.1044.0000	AQUISIÇÃO DE MOVEIS, EQUIP. E OUTROSP/UNIDADE	0,00	10.000,00	0,00	10.000,00
09	272 0013 ENCARGOS COM PREVIDENCIA SOCIAL E INATIVOS	0,00	0,00	4.959.000,00	4.959.000,00
09.272.0013.2084.0000	ENCARGOS COM MANUTENÇÃO DOS SERVIÇOS	0,00	0,00	354.000,00	354.000,00
09.272.0013.2085.0000	ENCARGOS COM A PREVIDENCIA SOCIAL E INATIVOS	0,00	0,00	4.605.000,00	4.605.000,00
10	Saúde	0,00	2.550.000,00	14.887.900,00	17.437.900,00
10	122 Administração Geral	0,00	300.000,00	2.605.900,00	2.905.900,00
10	122 0014 GESTÃO DO FUNDO MUNICIPAL DE SAÚDE	0,00	100.000,00	2.506.000,00	2.606.000,00
10.122.0014.1045.0000	CONST. REF. E/OU AMPL. DE IMOVEIS PARA O FMS	0,00	50.000,00	0,00	50.000,00
10.122.0014.1046.0000	AQ. DE VEIC. MOV. E EQ. DIV. PARA O FUNDO MUNICIPAL DE SAÚDE	0,00	50.000,00	0,00	50.000,00
10.122.0014.2088.0000	GESTÃO DE PESSOAL DO FUNDO MUNICIPAL DE SAÚDE	0,00	0,00	1.186.000,00	1.186.000,00
10.122.0014.2089.0000	MANUTENÇÃO DAS ATIVIDADES DO FUNDO MUNICIPAL DE SAÚDE	0,00	0,00	1.320.000,00	1.320.000,00
10	122 0015 BLOCO DE GESTÃO DO SUS	0,00	0,00	99.900,00	99.900,00
10.122.0015.2092.0000	MANUTENÇÃO DAS ATIVIDADES DO BLOCO DE GESTÃO DO SUS	0,00	0,00	99.900,00	99.900,00
10	122 0016 BLOCO DE INVESTIMENTO DO SUS	0,00	200.000,00	0,00	200.000,00
10.122.0016.1047.0000	CONST. REF. E/OU AMPL. DE IMOVEIS P/O BLINV	0,00	100.000,00	0,00	100.000,00
10.122.0016.1048.0000	AQ. DE VEIC. MOV. E EQ. DIV. P/O BLINV	0,00	100.000,00	0,00	100.000,00
10	125 Normatização e Fiscalização	0,00	0,00	50.000,00	50.000,00
10	125 0014 GESTÃO DO FUNDO MUNICIPAL DE SAÚDE	0,00	0,00	50.000,00	50.000,00
10.125.0014.2090.0000	APOIO AOS CONSELHOS MUNICIPAIS DE SAÚDE	0,00	0,00	50.000,00	50.000,00
10	128 Formação de Recursos Humanos	0,00	0,00	50.000,00	50.000,00
10	128 0014 GESTÃO DO FUNDO MUNICIPAL DE SAÚDE	0,00	0,00	50.000,00	50.000,00
10.128.0014.2091.0000	CAPACITAÇÃO E TREINAMENTO DE SERVIDORES DO FMS	0,00	0,00	50.000,00	50.000,00
10	301 Atenção Básica	0,00	550.000,00	6.172.000,00	6.722.000,00
10	301 - 0017 BLOCO DE ATENÇÃO BÁSICA	0,00	550.000,00	6.172.000,00	6.722.000,00
10.301.0017.1049.0000	CONST. REF. E/OU AMPLIAÇÃO DE IMOVEIS P/O BLATB	0,00	500.000,00	0,00	500.000,00
10.301.0017.1050.0000	AQ. DE VEIC. MOV. E EQ. DIV. P/O BLATB	0,00	50.000,00	0,00	50.000,00
10.301.0017.2093.0000	GESTÃO DE PESSOAL DAS USF'S	0,00	0,00	2.580.000,00	2.580.000,00
10.301.0017.2094.0000	MANUTENÇÃO DAS ATIVIDADES DAS USF'S	0,00	0,00	510.000,00	510.000,00
10.301.0017.2095.0000	GESTÃO DE PESSOAL DOS ACS	0,00	0,00	1.480.000,00	1.480.000,00
10.301.0017.2096.0000	MANUTENÇÃO DAS ATIVIDADES DOS ACS	0,00	0,00	90.000,00	90.000,00
10.301.0017.2097.0000	GESTÃO DE PESSOAL DE SAÚDE BUCAL	0,00	0,00	290.000,00	290.000,00
10.301.0017.2098.0000	MANUT. DAS ATIVIDADES DE SAÚDE BUCAL	0,00	0,00	200.000,00	200.000,00
10.301.0017.2099.0000	GESTÃO DE PESSOAL DO NASF	0,00	0,00	260.000,00	260.000,00
10.301.0017.2100.0000	MANUT. DAS ATIVIDADES DO NASF	0,00	0,00	50.000,00	50.000,00
10.301.0017.2101.0000	GESTÃO DE PESSOAL DE PROGRAMAS DO BLATB	0,00	0,00	490.000,00	490.000,00
10.301.0017.2102.0000	MANUTENÇÃO DAS ATIVIDADES DE PROGRAMAS DO BLATB	0,00	0,00	222.000,00	222.000,00
10	302 Assistência Hospitalar e Ambulatorial	0,00	1.500.000,00	5.170.000,00	6.670.000,00

F.M.



PREFEITURA MUNICIPAL DE TRINDADE

AV. CENTRAL Nº 160 - CNPJ:11040912/0001-03

Orçamento Programa - Exercício de 2015

Anexo 07

Page 5

Lei: 929, Data: 12/12/2014

**PROGRAMA DE TRABALHO DO GOVERNO
DEMONSTRATIVO DE FUNÇÕES, SUBFUNÇÕES E PROGRAMAS
POR PROJETOS, ATIVIDADES E OPERAÇÕES ESPECIAIS**
(Inc.II, § 2º, Art.2º)

Código	Especificação	Operação Especial	Projetos	Atividades	Total
10	Saúde				
10 302	Assistência Hospitalar e Ambulatorial	0,00	2.550.000,00	14.887.900,00	17.437.900,00
10 302 0018	BLOCO DE MÉDIA E ALTA COMPLEXIDADE	0,00	1.500.000,00	5.170.000,00	6.670.000,00
10.302.0018.1051.0000	CONST. REF. E/OU AMPL. DE IMOVEIS P/O BLMAC	0,00	1.500.000,00	5.170.000,00	6.670.000,00
10.302.0018.1052.0000	AQ. DE VEIC. MOV. E EQ. DIV. P/O BLMAC	0,00	1.000.000,00	0,00	1.000.000,00
10.302.0018.2103.0000	GESTÃO DE PESSOAL DE CENTROS DE SAÚDE	0,00	500.000,00	0,00	500.000,00
10.302.0018.2104.0000	MANUTENÇÃO DAS ATIVIDADES DE CENTROS DE SAÚDE	0,00	0,00	2.910.000,00	2.910.000,00
10.302.0018.2105.0000	TRATAMENTO FORA DO DOMICÍLIO - TFD	0,00	0,00	1.540.000,00	1.540.000,00
10.302.0018.2106.0000	GESTÃO DE PESSOAL DA CASA DE APOIO	0,00	0,00	550.000,00	550.000,00
10.302.0018.2107.0000	MANUTENÇÃO DAS ATIVIDADES DA CASA DE APOIO	0,00	0,00	70.000,00	70.000,00
10 303	Suporte Profilático e Terapêutico				
10 303 0019	BLOCO DE ATENÇÃO FARMACEUTICA BASICA	0,00	0,00	400.000,00	400.000,00
10.303.0019.2108.0000	MANUTENÇÃO DAS ATIVIDADES DA FARMACIA BÁSICA	0,00	0,00	400.000,00	400.000,00
10 304	Vigilância Sanitária				
10 304 0020	BLOCO DE VIGILÂNCIA EM SAÚDE	0,00	100.000,00	440.000,00	540.000,00
10.304.0020.1053.0000	CONST. REF. E/OU AMPL. DE IMOVEIS P/VIG. SANITÁRIA	0,00	100.000,00	440.000,00	540.000,00
10.304.0020.1054.0000	AQ. DE VEIC. MOV. E EQ. DIV. P/A VIGILÂNCIA SANITÁRIA	0,00	50.000,00	0,00	50.000,00
10.304.0020.2109.0000	GESTÃO DE PESSOAL DE VIGILÂNCIA SANITÁRIA	0,00	50.000,00	0,00	50.000,00
10.304.0020.2110.0000	MANUTENÇÃO DAS ATIVIDADES DE VIGILÂNCIA SANITÁRIA	0,00	0,00	240.000,00	240.000,00
10.304.0020.2111.0000	GESTÃO DE PESSOAL DE VIGILÂNCIA EPIDEMIOLOGICA	0,00	0,00	50.000,00	50.000,00
10.304.0020.2112.0000	MANUTENÇÃO DAS ATIVIDADES DE VIGILÂNCIA EPIDEMIOLOGICA	0,00	0,00	50.000,00	50.000,00
10.304.0020.2113.0000	MANUTENÇÃO DE CAMPANHAS DE VACINAÇÃO	0,00	0,00	50.000,00	50.000,00
10 305	Vigilância Epidemiológica				
10 305 0020	BLOCO DE VIGILÂNCIA EM SAÚDE	0,00	100.000,00	0,00	100.000,00
10.305.0020.1055.0000	CONST. REF. E/OU AMPL. DE IMOVEIS P/VIG. EPIDEMIOLOGICA	0,00	100.000,00	0,00	100.000,00
10.305.0020.1056.0000	AQ. DE VEIC. MOV. OU EQ. DIV. P/VIG. EPIDEMIOLOGICA	0,00	50.000,00	0,00	50.000,00
11	Trabalho				
11 333	Empregabilidade	0,00	20.000,00	320.000,00	340.000,00
11 333 0007	GEST. DA SEC. DO TRAB. CIDAD. E INCLUS. SOCIAL	0,00	20.000,00	320.000,00	340.000,00
11.333.0007.1022.0000	AQ. DE VEIC. MOVEIS E EQ. DIVERSOS P/O GAB. DO TRABALHO	0,00	20.000,00	320.000,00	340.000,00
11.333.0007.1023.0000	AQ. DE VEIC. MOV. E EQ. DIVERSOS P/DEPTO DE DESNV SOCIAL	0,00	10.000,00	0,00	10.000,00
11.333.0007.2052.0000	GESTÃO DE PESSOAL DO GABINETE DO TRABALHO	0,00	0,00	50.000,00	50.000,00
11.333.0007.2053.0000	MANUT. DAS ATIV. DO GABINETE DO TRABALHO	0,00	0,00	30.000,00	30.000,00
11.333.0007.2054.0000	GESTÃO DE PESSOAL DO DEPTO DE DESENV. SOCIAL	0,00	0,00	90.000,00	90.000,00
11.333.0007.2055.0000	MANUT. DAS ATIV. DO DEPTO DE DESENVOLVIMENTO SOCIAL	0,00	0,00	150.000,00	150.000,00
12	Educação				
12 122	Administração Geral	0,00	1.720.000,00	23.809.000,00	25.529.000,00
12 122 0006	GESTÃO DA SEC. DE EDUC. CULTURA, TURISMO E ESPORTE	0,00	20.000,00	1.414.000,00	1.434.000,00
12.122.0006.1013.0000	AQ. DE VEÍC. MOV. E EQ. DIV. P/O GAB DO SEC. DE EDUCAÇÃO	0,00	20.000,00	1.414.000,00	1.434.000,00
12.122.0006.2028.0000	GESTÃO DE PESSOAL DO GABINETE DA SEC. DE EDUCAÇÃO	0,00	0,00	20.000,00	20.000,00
12.122.0006.2029.0000	MANUTENÇÃO DAS ATIVIDADES DO GAB. DA SEC. DE EDUCAÇÃO	0,00	0,00	460.000,00	460.000,00
				954.000,00	954.000,00

Handwritten signature

**PREFEITURA MUNICIPAL DE TRINDADE**

AV. CENTRAL Nº 160 - CNPJ:11040912/0001-03

Orçamento Programa - Exercício de 2015

Anexo 07

Page 6

Lei: 929, Data: 12/12/2014

**PROGRAMA DE TRABALHO DO GOVERNO
DEMONSTRATIVO DE FUNÇÕES, SUBFUNÇÕES E PROGRAMAS
POR PROJETOS, ATIVIDADES E OPERAÇÕES ESPECIAIS**

(Inc. II, § 2º, Art. 2º)

Código	Especificação	Operação Especial	Projetos	Atividades	Total
12	Educação	0,00	1.720.000,00	23.809.000,00	25.529.000,00
12	122 Administração Geral	0,00	20.000,00	1.414.000,00	1.434.000,00
12	125 Normatização e Fiscalização	0,00	0,00	10.000,00	10.000,00
12	125 0006 GESTÃO DA SEC. DE EDUC. CULTURA, TURISMO E ESPORTE	0,00	0,00	10.000,00	10.000,00
12.125.0006.2030.0000	APOIO AOS CONSELHOS MUNICIPAIS DE EDUCAÇÃO	0,00	0,00	10.000,00	10.000,00
12	306 Alimentação e Nutrição	0,00	0,00	600.000,00	600.000,00
12	306 0006 GESTÃO DA SEC. DE EDUC. CULTURA, TURISMO E ESPORTE	0,00	0,00	600.000,00	600.000,00
12.306.0006.2031.0000	MERENDA ESCOLAR	0,00	0,00	600.000,00	600.000,00
12	361 Ensino Fundamental	0,00	1.000.000,00	19.585.000,00	20.585.000,00
12	361 0006 GESTÃO DA SEC. DE EDUC. CULTURA, TURISMO E ESPORTE	0,00	1.000.000,00	19.585.000,00	20.585.000,00
12.361.0006.1014.0000	CONST. REF. E/OU AMPL. DE UNIDADES DO ENSINO FUNDAMENTAL	0,00	500.000,00	0,00	500.000,00
12.361.0006.1015.0000	AQ. DE VEIC. MOV. E EQ. DIV. P/O ENSINO FUNDAMENTAL	0,00	500.000,00	0,00	500.000,00
12.361.0006.2032.0000	PROGRAMA DINHEIRO DIRETO NA ESCOLA	0,00	0,00	100.000,00	100.000,00
12.361.0006.2033.0000	PROGRAMA DE FORMAÇÃO CONTINUADA DE PROFESSORES	0,00	0,00	170.000,00	170.000,00
12.361.0006.2034.0000	MANUTENÇÃO DO PROGRAMA DE TRANSPORTE ESCOLAR	0,00	0,00	1.200.000,00	1.200.000,00
12.361.0006.2035.0000	AQUISIÇÃO DE MATERIAL DIDÁTICO	0,00	0,00	100.000,00	100.000,00
12.361.0006.2036.0000	GESTÃO DE PESSOAL DO ENSINO FUNDAMENTAL 60%	0,00	0,00	12.820.000,00	12.820.000,00
12.361.0006.2037.0000	GESTÃO DE PESSOAL DO ENSINO FUNDAMENTAL 40%	0,00	0,00	4.565.000,00	4.565.000,00
12.361.0006.2038.0000	MANUTENÇÃO DAS ATIVIDADES DO ENSINO FUNDAMENTAL	0,00	0,00	630.000,00	630.000,00
12	365 Educação Infantil	0,00	700.000,00	1.810.000,00	2.510.000,00
12	365 0006 GESTÃO DA SEC. DE EDUC. CULTURA, TURISMO E ESPORTE	0,00	700.000,00	1.810.000,00	2.510.000,00
12.365.0006.1016.0000	CONST. REF. E/OU AMPL. DE UNIDADES DA EDUCAÇÃO INFANTIL	0,00	500.000,00	0,00	500.000,00
12.365.0006.1017.0000	AQ. DE VEIC. MOV. E EQ. DIV. P/A EDUCAÇÃO INFANTIL	0,00	200.000,00	0,00	200.000,00
12.365.0006.2040.0000	GESTÃO DE PESSOAL DA EDUCAÇÃO INFANTIL 60%	0,00	0,00	760.000,00	760.000,00
12.365.0006.2041.0000	GESTÃO DE PESSOAL DA EDUCAÇÃO INFANTIL 40%	0,00	0,00	710.000,00	710.000,00
12.365.0006.2042.0000	MANUTENÇÃO DAS ATIVIDADES DA EDUCAÇÃO INFANTIL	0,00	0,00	340.000,00	340.000,00
12	366 Educação de Jovens e Adultos	0,00	0,00	230.000,00	230.000,00
12	366 0006 GESTÃO DA SEC. DE EDUC. CULTURA, TURISMO E ESPORTE	0,00	0,00	230.000,00	230.000,00
12.366.0006.2043.0000	GESTÃO DE PESSOAL DA EDUCAÇÃO DE JOVENS E ADULTOS	0,00	0,00	60.000,00	60.000,00
12.366.0006.2044.0000	MANUTENÇÃO DAS ATIVIDADES DE JOVENS E ADULTOS	0,00	0,00	170.000,00	170.000,00
12	367 Educação Especial	0,00	0,00	160.000,00	160.000,00
12	367 0006 GESTÃO DA SEC. DE EDUC. CULTURA, TURISMO E ESPORTE	0,00	0,00	160.000,00	160.000,00
12.367.0006.2045.0000	GESTÃO DE PESSOAL DA EDUCAÇÃO ESPECIAL	0,00	0,00	60.000,00	60.000,00
12.367.0006.2046.0000	MANUTENÇÃO DAS ATIVIDADES DA EDUCAÇÃO ESPECIAL	0,00	0,00	100.000,00	100.000,00
13	Cultura	0,00	100.000,00	2.611.000,00	2.711.000,00
13	392 Difusão Cultural	0,00	100.000,00	2.611.000,00	2.711.000,00

EPA

**PREFEITURA MUNICIPAL DE TRINDADE**

AV. CENTRAL Nº 160 - CNPJ:11040912/0001-03

Orçamento Programa - Exercício de 2015

Anexo 07

Page 7

Lei: 929, Data: 12/12/2014

**PROGRAMA DE TRABALHO DO GOVERNO
DEMONSTRATIVO DE FUNÇÕES, SUBFUNÇÕES E PROGRAMAS
POR PROJETOS, ATIVIDADES E OPERAÇÕES ESPECIAIS**

(Inc.II, § 2º, Art.2º)

Código	Especificação	Operação Especial	Projetos	Atividades	Total
13	Cultura	0,00	100.000,00	2.611.000,00	2.711.000,00
13	392 Difusão Cultural	0,00	100.000,00	2.611.000,00	2.711.000,00
13	392 0006 GESTÃO DA SEC. DE EDUC. CULTURA, TURISMO E ESPORTE	0,00	100.000,00	2.611.000,00	2.711.000,00
13.392.0006.1018.0000	CONST. REF. E/OU AMPL. DE CENTROS CULTURAIS	0,00	50.000,00	0,00	50.000,00
13.392.0006.1019.0000	AQ. DE VEIC. MOV. E EQ. DIVERSOS P/O DEPTO DE CULTURA	0,00	50.000,00	0,00	50.000,00
13.392.0006.2047.0000	GESTÃO DE PESSOAL DO DEPTO DE CULTURA	0,00	0,00	220.000,00	220.000,00
13.392.0006.2048.0000	MANUT. DAS ATIVIDADES DO DEPTO DE CULTURA	0,00	0,00	536.000,00	536.000,00
13.392.0006.2049.0000	PROMOÇÃO DE EVENTOS CULTURAIS, ARTÍSTICOS E OUTROS	0,00	0,00	1.855.000,00	1.855.000,00
15	Urbanismo	0,00	920.000,00	4.255.000,00	5.175.000,00
15	122 Administração Geral	0,00	20.000,00	1.075.000,00	1.095.000,00
15	122 0010 GESTÃO DA SEC. DE OBRAS, VIAÇÃO E SERV. PÚBLICOS	0,00	20.000,00	1.075.000,00	1.095.000,00
15.122.0010.1030.0000	AQ. DE VEIC. MOV. E EQ. DIV P/O GAB. DA SEC. DE OBRAS	0,00	20.000,00	0,00	20.000,00
15.122.0010.2071.0000	GESTÃO DE PESSOAL DO GABINETE DA SEC. DE OBRAS	0,00	0,00	560.000,00	560.000,00
15.122.0010.2072.0000	MANUT. DAS ATIV. DO GAB. DA SEC. DE OBRAS VIAÇÃO	0,00	0,00	515.000,00	515.000,00
15	451 Infra-Estrutura Urbana	0,00	700.000,00	2.630.000,00	3.330.000,00
15	451 0010 GESTÃO DA SEC. DE OBRAS, VIAÇÃO E SERV. PÚBLICOS	0,00	700.000,00	2.630.000,00	3.330.000,00
15.451.0010.1036.0000	AQUISIÇÃO E/OU DESAPROPRIAÇÃO DE IMOVEIS	0,00	100.000,00	0,00	100.000,00
15.451.0010.1037.0000	AQ. DE VEIC. MAQ. E EQ. DIV. P/O DEPTO DE SERVIÇOS PÚBLICOS	0,00	100.000,00	0,00	100.000,00
15.451.0010.1038.0000	CONST. REF. E/OU AMPL. DE PAVIMENTAÇÃO PÚBLICA	0,00	400.000,00	0,00	400.000,00
15.451.0010.1039.0000	CONST. REF. E/OU AMPL. DE PRAÇAS, PARQUES E JARDINS	0,00	100.000,00	0,00	100.000,00
15.451.0010.2076.0000	GESTÃO DE PESSOAL DO DEPTO DE SERVIÇOS PÚBLICOS	0,00	0,00	530.000,00	530.000,00
15.451.0010.2077.0000	MANUTENÇÃO DAS ATIV. DO DEPTO DE SERVIÇOS PÚBLICOS	0,00	0,00	2.100.000,00	2.100.000,00
15	452 Serviços Urbanos	0,00	200.000,00	550.000,00	750.000,00
15	452 0010 GESTÃO DA SEC. DE OBRAS, VIAÇÃO E SERV. PÚBLICOS	0,00	200.000,00	550.000,00	750.000,00
15.452.0010.1040.0000	CONST. REF. E/OU AMPLIAÇÃO DE CEMITÉRIOS PÚBLICOS	0,00	100.000,00	0,00	100.000,00
15.452.0010.1041.0000	AMPLIAÇÃO E MANUTENÇÃO DA REDE DE ILUMINAÇÃO PÚBLICA	0,00	100.000,00	0,00	100.000,00
15.452.0010.2078.0000	MANUTENÇÃO DAS ATIVIDADES DOS CEMITÉRIOS PÚBLICOS	0,00	0,00	50.000,00	50.000,00
15.452.0010.2079.0000	MANUT. DAS ATIVIDADES DE ILUMINAÇÃO PÚBLICA	0,00	0,00	500.000,00	500.000,00
17	Saneamento	0,00	200.000,00	120.000,00	320.000,00
17	511 Saneamento Básico Rural	0,00	100.000,00	0,00	100.000,00
17	511 0010 GESTÃO DA SEC. DE OBRAS, VIAÇÃO E SERV. PÚBLICOS	0,00	100.000,00	0,00	100.000,00
17.511.0010.1034.0000	CONST. REF. E/OU AMPL. DE SANEAMENTO BÁSICO	0,00	100.000,00	0,00	100.000,00
17	512 Saneamento Básico Urbano	0,00	100.000,00	120.000,00	220.000,00
17	512 0010 GESTÃO DA SEC. DE OBRAS, VIAÇÃO E SERV. PÚBLICOS	0,00	100.000,00	120.000,00	220.000,00
17.512.0010.1035.0000	CONST. REF. E/OU AMPL. DE SANEAMENTO BÁSICO URBANO	0,00	100.000,00	0,00	100.000,00
17.512.0010.2075.0000	MANUT. DAS ATIVIDADES DE SANEAMENTO BÁSICO	0,00	0,00	120.000,00	120.000,00
20	Agricultura	0,00	210.000,00	1.455.000,00	1.665.000,00
20	544 Recursos Hídricos	0,00	50.000,00	0,00	50.000,00

FAC



PREFEITURA MUNICIPAL DE TRINDADE

AV. CENTRAL Nº 160 - CNPJ:11040912/0001-03

Orçamento Programa - Exercício de 2015

Anexo 07

Page 8

Lei: 929, Data: 12/12/2014

**PROGRAMA DE TRABALHO DO GOVERNO
DEMONSTRATIVO DE FUNÇÕES, SUBFUNÇÕES E PROGRAMAS
POR PROJETOS, ATIVIDADES E OPERAÇÕES ESPECIAIS**

(Inc.II, § 2º, Art.2º)

Código	Especificação	Operação Especial	Projetos	Atividades	Total
20	Agricultura	0,00	210.000,00	1.455.000,00	1.665.000,00
20 544	Recursos Hídricos	0,00	50.000,00	0,00	50.000,00
20 544 0008	GESTÃO DA SECRETARIA DE AGRICULTURA	0,00	50.000,00	0,00	50.000,00
20.544.0008.1025.0000	CONST. REF. E/OU AMPL. DE POÇOS, BARRAG, CIST. E AFINS	0,00	50.000,00	0,00	50.000,00
20 605	Abastecimento	0,00	160.000,00	1.455.000,00	1.615.000,00
20 605 0008	GESTÃO DA SECRETARIA DE AGRICULTURA	0,00	160.000,00	1.455.000,00	1.615.000,00
20.605.0008.1024.0000	AQ. DE VEIC. MOV. E EQ. DIVERSOS P/O GAB. DA AGRICULTURA	0,00	10.000,00	0,00	10.000,00
20.605.0008.1026.0000	AQ. DE VEIC. MOV. E EQ. DIV. P/O DEPTO DE PRODUÇÃO AGRICOLA	0,00	50.000,00	0,00	50.000,00
20.605.0008.1027.0000	AQ. DE VEIC. MOV. E EQ. DIV. P/O DEPTO DE ABASTECIMENTO	0,00	50.000,00	0,00	50.000,00
20.605.0008.1028.0000	CONST. REF. E/OU AMPL. DE MERCADOS, MATADOUROS E OUTROS	0,00	50.000,00	0,00	50.000,00
20.605.0008.2056.0000	GESTÃO DE PESSOAL DO GABINETE DA SEC. DE AGRICULTURA	0,00	0,00	360.000,00	360.000,00
20.605.0008.2057.0000	MANUT. DAS ATIV. DA SECRETARIA DE AGRICULTURA	0,00	0,00	160.000,00	160.000,00
20.605.0008.2058.0000	GESTÃO DE PESSOAL DO DEPTO DE PRODUÇÃO AGROPECUARIA	0,00	0,00	50.000,00	50.000,00
20.605.0008.2059.0000	MANUT. DAS ATIVIDADES DO DEPTO DE PROD. AGROPECUARIA	0,00	0,00	190.000,00	190.000,00
20.605.0008.2060.0000	GESTÃO DE PESSOAL DO DEPTO DE ABASTECIMENTO	0,00	0,00	110.000,00	110.000,00
20.605.0008.2061.0000	MANUTENÇÃO DAS ATIVIDADES DO DEPTO DE ABASTECIMENTO	0,00	0,00	200.000,00	200.000,00
20.605.0008.2062.0000	GESTÃO DE PESSOAL DE MERCADOS, MATADOURO E OUTROS	0,00	0,00	285.000,00	285.000,00
20.605.0008.2063.0000	MANUT. DAS ATIVIDADES DE MERCADOS, MATADOUROS E OUTROS	0,00	0,00	100.000,00	100.000,00
22	Indústria	0,00	20.000,00	360.000,00	380.000,00
22 661	Promoção Industrial	0,00	20.000,00	360.000,00	380.000,00
22 661 0009	GEST. DA SEC. DE IND. COMERCIO E MINERAÇÃO	0,00	20.000,00	360.000,00	380.000,00
22.661.0009.1029.0000	AQ. DE VEIC. MOV. E EQ. DIV. P/SEC. DE IND. COM E MINERAÇÃO	0,00	20.000,00	0,00	20.000,00
22.661.0009.2064.0000	GESTÃO DE PESSOAL DA SEC. DE IND. COM. E MINERAÇÃO	0,00	0,00	180.000,00	180.000,00
22.661.0009.2065.0000	MANUT. DAS ATIV. DA SEC. DE IND. COM. E MINERAÇÃO	0,00	0,00	180.000,00	180.000,00
23	Comércio e Serviços	0,00	0,00	460.000,00	460.000,00
23 691	Promoção Comercial	0,00	0,00	460.000,00	460.000,00
23 691 0009	GEST. DA SEC. DE IND. COMERCIO E MINERAÇÃO	0,00	0,00	460.000,00	460.000,00
23.691.0009.2066.0000	GESTÃO DE PESSOAL DA SEC. DE COMÉRCIO E SERVIÇOS	0,00	0,00	60.000,00	60.000,00
23.691.0009.2067.0000	MANUT. DAS ATIV. DO DEPTO DE COMERCIO E SERVIÇOS	0,00	0,00	60.000,00	60.000,00
23.691.0009.2068.0000	GESTÃO DE PESSOAL DO DEPTO DE PROMOÇÃO COMERCIAL	0,00	0,00	50.000,00	50.000,00
23.691.0009.2069.0000	MANUT. DAS ATIV. DE PROMOÇÃO COMERCIAL	0,00	0,00	50.000,00	50.000,00
23.691.0009.2070.0000	PROMOÇÃO E REALIZAÇÃO DE FEIRAS E EVENTOS DE NEGÓCIOS	0,00	0,00	240.000,00	240.000,00
26	Transporte	0,00	250.000,00	905.000,00	1.155.000,00
26 782	Transporte Rodoviário	0,00	250.000,00	905.000,00	1.155.000,00

AKL



PREFEITURA MUNICIPAL DE TRINDADE

AV. CENTRAL Nº 160 - CNPJ:11040912/0001-03

Orçamento Programa - Exercício de 2015

Anexo 07

Page 9

Lei: 929, Data: 12/12/2014

**PROGRAMA DE TRABALHO DO GOVERNO
DEMONSTRATIVO DE FUNÇÕES, SUBFUNÇÕES E PROGRAMAS
POR PROJETOS, ATIVIDADES E OPERAÇÕES ESPECIAIS**
(Inc.II, § 2º, Art.2º)

Código	Especificação	Operação Especial	Projetos	Atividades	Total
26	Transporte	0,00	250.000,00	905.000,00	1.155.000,00
26	782 Transporte Rodoviário	0,00	250.000,00	905.000,00	1.155.000,00
26	782 0010 GESTÃO DA SEC. DE OBRAS, VIAÇÃO E SERV. PÚBLICOS	0,00	250.000,00	905.000,00	1.155.000,00
26.782.0010.1031.0000	CONST. REF. E OU AMPLIAÇÃO DE ESTRADAS VICINAIS	0,00	100.000,00	0,00	100.000,00
26.782.0010.1032.0000	CONST. REF. E/OU AMPL. DE PONTES E PASSAGENS MOLHADAS	0,00	100.000,00	0,00	100.000,00
26.782.0010.1033.0000	AQ. DE VEIC. MAQ. MOV. E EQ. DIV. P/O DEPTO DE VIAÇÃO	0,00	50.000,00	0,00	50.000,00
26.782.0010.2073.0000	GESTÃO DE PESSOAL DO DEPTO DE VIAÇÃO E TRANSPORTE	0,00	0,00	110.000,00	110.000,00
26.782.0010.2074.0000	MANUT. DAS ATIV. DO DEPTO DE VIAÇÃO E TRANSPORTE	0,00	0,00	795.000,00	795.000,00
27	Desporto e Lazer	0,00	200.000,00	470.000,00	670.000,00
27	812 Desporto Comunitário	0,00	200.000,00	470.000,00	670.000,00
27	812 0006 GESTÃO DA SEC. DE EDUC. CULTURA, TURISMO E ESPORTE	0,00	200.000,00	470.000,00	670.000,00
27.812.0006.1020.0000	CONST. REF. E/OU AMPL. DE IMOVEIS PARA PRATICA DE ESPORTES	0,00	100.000,00	0,00	100.000,00
27.812.0006.1021.0000	AQ. DE VEIC. MOV. E EQ. DIVERSOS P/O DEPTO DE ESPORTE	0,00	100.000,00	0,00	100.000,00
27.812.0006.2050.0000	GESTÃO DE PESSOAL DO DEPTO DE ESPORTE	0,00	0,00	340.000,00	340.000,00
27.812.0006.2051.0000	MANUTENÇÃO DAS ATIVIDADES DO DEPTO DE ESPORTE	0,00	0,00	130.000,00	130.000,00
99	Reserva de Contingência	0,00	0,00	2.903.000,00	2.903.000,00
99	999 Reserva de Contingência	0,00	0,00	2.903.000,00	2.903.000,00
99	999 0005 GESTÃO DA SECRETARIA DE FINANÇAS	0,00	0,00	620.000,00	620.000,00
99.999.0005.2027.0000	RESERVA DE CONTIGÊNCIA	0,00	0,00	620.000,00	620.000,00
99	999 0013 ENCARGOS COM PREVIDENCIA SOCIAL E INATIVOS	0,00	0,00	2.283.000,00	2.283.000,00
99.999.0013.2087.0000	RESERVA PARA O REGIMA PRÓPRIO DE PREVIDÊNCIA	0,00	0,00	2.283.000,00	2.283.000,00
TOTAL		0,00	7.220.000,00	70.120.000,00	77.340.000,00

VELLA

**PREFEITURA MUNICIPAL DE TRINDADE**

AV. CENTRAL Nº 160 - CNPJ:11040912/0001-03

Orçamento Programa - Exercício de 2015

Anexo 08

Page 1

Lei: 929, Data: 12/12/2014

**DESPESA POR FUNÇÃO, SUBFUNÇÃO E PROGRAMAS
CONFORME O VÍNCULO COM OS RECURSOS**

(Inc.II, § 2º, Art.2º)

Código	Especificação	Ordinário	Vinculado	Adm. Indireta	Total
01	Legislativa			1.973.100,00	1.973.100,00
01 031	Ação Legislativa			1.973.100,00	1.973.100,00
01 031 0001	APOIO AS ATIVIDADES LEGISLATIVAS			1.973.100,00	1.973.100,00
02	Judiciária	590.000,00			590.000,00
02 061	Ação Judiciária	430.000,00			430.000,00
02 061 0011	GESTÃO DA PROCURADORIA GERAL DO MUNICÍPIO	430.000,00			430.000,00
02 062	Defesa do Interesse Público no Processo Judiciário	160.000,00			160.000,00
02 062 0011	GESTÃO DA PROCURADORIA GERAL DO MUNICÍPIO	160.000,00			160.000,00
04	Administração	6.182.000,00			6.182.000,00
04 122	Administração Geral	4.019.000,00			4.019.000,00
04 122 0003	GESTÃO DO GABINETE DO PREFEITO	713.000,00			713.000,00
04 122 0004	GESTÃO DA SECRETARIA DE ADMINISTRAÇÃO	3.306.000,00			3.306.000,00
04 123	Administração Financeira	2.013.000,00			2.013.000,00
04 123 0005	GESTÃO DA SECRETARIA DE FINANÇAS	2.013.000,00			2.013.000,00
04 124	Controle Interno	150.000,00			150.000,00
04 124 0002	GESTÃO DO CONTROLE INTERNO	150.000,00			150.000,00
06	Segurança Pública	240.000,00			240.000,00
06 182	Defesa Civil	240.000,00			240.000,00
06 182 0004	GESTÃO DA SECRETARIA DE ADMINISTRAÇÃO	240.000,00			240.000,00
08	Assistência Social			4.640.000,00	4.640.000,00
08 122	Administração Geral			1.490.000,00	1.490.000,00
08 122 0021	GESTÃO DO FUNDO MUNICIPAL DE ASSISTÊNCIA SOCIAL			1.490.000,00	1.490.000,00
08 243	Assistência à Criança e ao Adolescente			2.320.000,00	2.320.000,00
08 243 0022	PROTEÇÃO SOCIAL BÁSICA			1.690.000,00	1.690.000,00
08 243 0025	GESTÃO DO FUND. MUL. DE DEF. DIREITOS DAS CRIAN. E DOS ADOLESCENTES			630.000,00	630.000,00
08 244	Assistência Comunitária			830.000,00	830.000,00
08 244 0022	PROTEÇÃO SOCIAL BÁSICA			100.000,00	100.000,00
08 244 0023	PROTEÇÃO SOCIAL ESPECIAL			530.000,00	530.000,00
08 244 0024	SEGURANÇA ALIMENTAR			200.000,00	200.000,00
09	Previdência Social			4.969.000,00	4.969.000,00
09 272	Previdência do Regime Estatutário			4.969.000,00	4.969.000,00
09 272 0012	DEFESA CONTRA SINISTRO			10.000,00	10.000,00
09 272 0013	ENCARGOS COM PREVIDENCIA SOCIAL E INATIVOS			4.959.000,00	4.959.000,00
10	Saúde			17.437.900,00	17.437.900,00
10 122	Administração Geral			2.905.900,00	2.905.900,00
10 122 0014	GESTÃO DO FUNDO MUNICIPAL DE SAÚDE			2.606.000,00	2.606.000,00
10 122 0015	BLOCO DE GESTÃO DO SUS			99.900,00	99.900,00
10 122 0016	BLOCO DE INVESTIMENTO DO SUS			200.000,00	200.000,00
10 125	Normatização e Fiscalização			50.000,00	50.000,00
10 125 0014	GESTÃO DO FUNDO MUNICIPAL DE SAÚDE			50.000,00	50.000,00

A.M.W.

**PREFEITURA MUNICIPAL DE TRINDADE**

AV. CENTRAL Nº 160 - CNPJ:11040912/0001-03

Orçamento Programa - Exercício de 2015

Anexo 08

Page 2

Lei: 929, Data: 12/12/2014

**DESPESA POR FUNÇÃO, SUBFUNÇÃO E PROGRAMAS
CONFORME O VÍNCULO COM OS RECURSOS**

(Inc.II, § 2º, Art.2º)

Código	Especificação	Ordinário	Vinculado	Adm. Indireta	Total
10 128	Formação de Recursos Humanos			50.000,00	50.000,00
10 128 0014	GESTÃO DO FUNDO MUNICIPAL DE SAÚDE			50.000,00	50.000,00
10 301	Atenção Básica			6.722.000,00	6.722.000,00
10 301 0017	BLOCO DE ATENÇÃO BÁSICA			6.722.000,00	6.722.000,00
10 302	Assistência Hospitalar e Ambulatorial			6.670.000,00	6.670.000,00
10 302 0018	BLOCO DE MÉDIA E ALTA COMPLEXIDADE			6.670.000,00	6.670.000,00
10 303	Suporte Profilático e Terapêutico			400.000,00	400.000,00
10 303 0019	BLOCO DE ATENÇÃO FARMACEUTICA BASICA			400.000,00	400.000,00
10 304	Vigilância Sanitária			540.000,00	540.000,00
10 304 0020	BLOCO DE VIGILÂNCIA EM SAÚDE			540.000,00	540.000,00
10 305	Vigilância Epidemiológica			100.000,00	100.000,00
10 305 0020	BLOCO DE VIGILÂNCIA EM SAÚDE			100.000,00	100.000,00
11	Trabalho	340.000,00			340.000,00
11 333	Empregabilidade	340.000,00			340.000,00
11 333 0007	GEST. DA SEC. DO TRAB. CIDAD. E INCLUS. SOCIAL	340.000,00			340.000,00
12	Educação		25.529.000,00		25.529.000,00
12 122	Administração Geral		1.434.000,00		1.434.000,00
12 122 0006	GESTÃO DA SEC. DE EDUC. CULTURA, TURISMO E ESPORTE		1.434.000,00		1.434.000,00
12 125	Normatização e Fiscalização		10.000,00		10.000,00
12 125 0006	GESTÃO DA SEC. DE EDUC. CULTURA, TURISMO E ESPORTE		10.000,00		10.000,00
12 306	Alimentação e Nutrição		600.000,00		600.000,00
12 306 0006	GESTÃO DA SEC. DE EDUC. CULTURA, TURISMO E ESPORTE		600.000,00		600.000,00
12 361	Ensino Fundamental		20.585.000,00		20.585.000,00
12 361 0006	GESTÃO DA SEC. DE EDUC. CULTURA, TURISMO E ESPORTE		20.585.000,00		20.585.000,00
12 365	Educação Infantil		2.510.000,00		2.510.000,00
12 365 0006	GESTÃO DA SEC. DE EDUC. CULTURA, TURISMO E ESPORTE		2.510.000,00		2.510.000,00
12 366	Educação de Jovens e Adultos		230.000,00		230.000,00
12 366 0006	GESTÃO DA SEC. DE EDUC. CULTURA, TURISMO E ESPORTE		230.000,00		230.000,00
12 367	Educação Especial		160.000,00		160.000,00
12 367 0006	GESTÃO DA SEC. DE EDUC. CULTURA, TURISMO E ESPORTE		160.000,00		160.000,00
13	Cultura	2.711.000,00			2.711.000,00
13 392	Difusão Cultural	2.711.000,00			2.711.000,00
13 392 0006	GESTÃO DA SEC. DE EDUC. CULTURA, TURISMO E ESPORTE	2.711.000,00			2.711.000,00
15	Urbanismo	5.175.000,00			5.175.000,00
15 122	Administração Geral	1.095.000,00			1.095.000,00
15 122 0010	GESTÃO DA SEC. DE OBRAS, VIAÇÃO E SERV. PÚBLICOS	1.095.000,00			1.095.000,00
15 451	Infra-Estrutura Urbana	3.330.000,00			3.330.000,00
15 451 0010	GESTÃO DA SEC. DE OBRAS, VIAÇÃO E SERV.	3.330.000,00			3.330.000,00

Handwritten signature



PREFEITURA MUNICIPAL DE TRINDADE

AV. CENTRAL Nº 160 - CNPJ:11040912/0001-03

Orçamento Programa - Exercício de 2015

Anexo 08

Page 3

Lei: 929, Data: 12/12/2014

**DESPESA POR FUNÇÃO, SUBFUNÇÃO E PROGRAMAS
CONFORME O VÍNCULO COM OS RECURSOS**
(Inc.II, § 2º, Art.2º)

Código	Especificação	Ordinário	Vinculado	Adm. Indireta	Total
PÚBLICOS					
15 452	Serviços Urbanos	750.000,00			750.000,00
15 452 0010	GESTÃO DA SEC. DE OBRAS, VIAÇÃO E SERV. PÚBLICOS	750.000,00			750.000,00
17	Saneamento	320.000,00			320.000,00
17 511	Saneamento Básico Rural	100.000,00			100.000,00
17 511 0010	GESTÃO DA SEC. DE OBRAS, VIAÇÃO E SERV. PÚBLICOS	100.000,00			100.000,00
17 512	Saneamento Básico Urbano	220.000,00			220.000,00
17 512 0010	GESTÃO DA SEC. DE OBRAS, VIAÇÃO E SERV. PÚBLICOS	220.000,00			220.000,00
20	Agricultura	1.665.000,00			1.665.000,00
20 544	Recursos Hídricos	50.000,00			50.000,00
20 544 0008	GESTÃO DA SECRETARIA DE AGRICULTURA	50.000,00			50.000,00
20 605	Abastecimento	1.615.000,00			1.615.000,00
20 605 0008	GESTÃO DA SECRETARIA DE AGRICULTURA	1.615.000,00			1.615.000,00
22	Indústria	380.000,00			380.000,00
22 661	Promoção Industrial	380.000,00			380.000,00
22 661 0009	GEST. DA SEC. DE IND. COMERCIO E MINERAÇÃO	380.000,00			380.000,00
23	Comércio e Serviços	460.000,00			460.000,00
23 691	Promoção Comercial	460.000,00			460.000,00
23 691 0009	GEST. DA SEC. DE IND. COMERCIO E MINERAÇÃO	460.000,00			460.000,00
26	Transporte	1.155.000,00			1.155.000,00
26 782	Transporte Rodoviário	1.155.000,00			1.155.000,00
26 782 0010	GESTÃO DA SEC. DE OBRAS, VIAÇÃO E SERV. PÚBLICOS	1.155.000,00			1.155.000,00
27	Desporto e Lazer	670.000,00			670.000,00
27 812	Desporto Comunitário	670.000,00			670.000,00
27 812 0006	GESTÃO DA SEC. DE EDUC. CULTURA, TURISMO E ESPORTE	670.000,00			670.000,00
99	Reserva de Contingência	620.000,00		2.283.000,00	2.903.000,00
99 999	Reserva de Contingência	620.000,00		2.283.000,00	2.903.000,00
99 999 0005	GESTÃO DA SECRETARIA DE FINANÇAS	620.000,00		2.283.000,00	2.903.000,00
99 999 0013	ENCARGOS COM PREVIDENCIA SOCIAL E INATIVOS			620.000,00	620.000,00
				2.283.000,00	2.283.000,00

Handwritten signature



**DESPESA POR FUNÇÃO, SUBFUNÇÃO E PROGRAMAS
CONFORME O VÍNCULO COM OS RECURSOS**
(Inc.II, § 2º, Art.2º)

Código	Especificação	Ordinário	Vinculado	Adm. Indireta	Total
	TOTAL	20.508.000,00	25.529.000,00	31.303.000,00	77.340.000,00

ELM

**PREFEITURA MUNICIPAL DE TRINDADE**

AV. CENTRAL Nº 160 - CNPJ:11040912/0001-03

Orçamento Programa - Exercício de 2015

Anexo 09

Page 1

DEMONSTRATIVO DAS DESPESAS POR ORGÃO E FUNÇÕES DE GOVERNO

(Inc. II, § 2º, Art. 2º)

Lei: 929, Data: 12/12/2014

UNIDADE	01 01	CORPO DELIBERATIVO E SECRETARIA DA CAMARA	Valor
Função	01	Legislativa	1.973.100,00
UNIDADE	02 01	UNIDADE DE CONTROLE INTERNO	Valor
Função	04	Administração	150.000,00
UNIDADE	02 02	GABINETE DO PREFEITO	Valor
Função	04	Administração	713.000,00
UNIDADE	02 03	SECRETARIA DE ADMINISTRAÇÃO	Valor
Função	04	Administração	3.306.000,00
Função	06	Segurança Pública	240.000,00
UNIDADE	02 04	SECRETARIA DE FINANÇAS	Valor
Função	04	Administração	2.013.000,00
Função	99	Reserva de Contingência	620.000,00
UNIDADE	02 05	SECRETARIA DE EDUCAÇÃO, CULTURA E ESPORTES E TURISMO	Valor
Função	12	Educação	25.529.000,00
Função	13	Cultura	2.711.000,00
Função	27	Desporto e Lazer	670.000,00
UNIDADE	02 07	SECRETARIA DO TRABALHO, CIDADANIA, INCLUSÃO E DESENV. SOCIAL	Valor
Função	11	Trabalho	340.000,00
UNIDADE	02 08	SECRETARIA DE AGRICULTURA	Valor
Função	20	Agricultura	1.665.000,00
UNIDADE	02 09	SECRETARIA DE INDUSTRIA, COMERCIO E MINERAÇÃO	Valor
Função	22	Indústria	380.000,00
Função	23	Comércio e Serviços	460.000,00
UNIDADE	02 10	SECRETARIA DE OBRAS, VIAÇÃO E SERVIÇOS	Valor
Função	15	Urbanismo	5.175.000,00
Função	17	Saneamento	320.000,00
Função	26	Transporte	1.155.000,00
UNIDADE	02 11	PROCURADORIA GERAL DO MUNICÍPIO	Valor
Função	02	Judiciária	590.000,00

AEVW

**PREFEITURA MUNICIPAL DE TRINDADE**

AV. CENTRAL Nº 160 - CNPJ:11040912/0001-03

Orçamento Programa - Exercício de 2015

Anexo 09

Page 2

DEMONSTRATIVO DAS DESPESAS POR ORGÃO E FUNÇÕES DE GOVERNO

(Inc. II, § 2º, Art. 2º)

Lei: 929, Data: 12/12/2014

UNIDADE	09 01	FUMAP	Valor
Função	09	Previdência Social	4.969.000,00
Função	99	Reserva de Contingência	2.283.000,00
UNIDADE	09 02	FUNDO MUNICIPAL DE SAÚDE	Valor
Função	10	Saúde	17.437.900,00
UNIDADE	09 03	FUNDO MUNICIPAL DE ASSISTÊNCIA SOCIAL	Valor
Função	08	Assistência Social	4.010.000,00
UNIDADE	09 04	FUND. MUL. DE DEF. DIREITOS DA CRIANÇ E DO ADOLESCENTE	Valor
Função	08	Assistência Social	630.000,00
TOTAL GERAL			77.340.000,00

RESUMO DO TOTAL ORÇADO POR ORGÃO

01 01	CORPO DELIBERATIVO E SECRETARIA DA CAMARA	1.973.100,00
02 01	UNIDADE DE CONTROLE INTERNO	150.000,00
02 02	GABINETE DO PREFEITO	713.000,00
02 03	SECRETARIA DE ADMINISTRAÇÃO	3.546.000,00
02 04	SECRETARIA DE FINANÇAS	2.633.000,00
02 05	SECRETARIA DE EDUCAÇÃO, CULTURA E ESPORTES E TURISMO	2.650.000,00
02 07	SECRETARIA DO TRABALHO, CIDADANIA, INCLUSÃO E DESENVOLVIMENTO	148.000,00
02 08	SECRETARIA DE AGRICULTURA	1.665.000,00
02 09	SECRETARIA DE INDUSTRIA, COMERCIO E MINERAÇÃO	840.000,00
02 10	SECRETARIA DE OBRAS, VIAÇÃO E SERVIÇOS	6.650.000,00
02 11	PROCURADORIA GERAL DO MUNICÍPIO	590.000,00
09 01	FUMAP	7.252.000,00
09 02	FUNDO MUNICIPAL DE SAÚDE	17.437.900,00
09 03	FUNDO MUNICIPAL DE ASSISTÊNCIA SOCIAL	4.010.000,00
09 04	FUND. MUL. DE DEF. DIREITOS DA CRIANÇ E DO ADOLESCENTE	630.000,00
TOTAL		77.340.000,00

RESUMO DO TOTAL ORÇADO POR FUNÇÃO

01	Legislativa	1.973.100,00
02	Judiciária	590.000,00
04	Administração	6.182.000,00
06	Segurança Pública	240.000,00
08	Assistência Social	4.640.000,00
09	Previdência Social	4.969.000,00



DEMONSTRATIVO DAS DESPESAS POR ORGÃO E FUNÇÕES DE GOVERNO

(Inc. II, § 2º, Art. 2º)

Lei: 929, Data: 12/12/2014

10	Saúde	17.437.900,00
11	Trabalho	340.000,00
12	Educação	25.529.000,00
13	Cultura	2.711.000,00
15	Urbanismo	5.175.000,00
17	Saneamento	320.000,00
20	Agricultura	1.665.000,00
22	Indústria	380.000,00
23	Comércio e Serviços	460.000,00
26	Transporte	1.155.000,00
27	Desporto e Lazer	670.000,00
99	Reserva de Contingência	2.903.000,00
TOTAL		77.340.000,00

FECH

**PREFEITURA MUNICIPAL DE TRINDADE**

AV. CENTRAL Nº 160 - CNPJ:11040912/0001-03

Orçamento Programa - Exercício de 2015

Page 1

QUADRO AUXILIAR DE DETALHAMENTO DA DESPESA

Lei: 929, Data: 12/12/2014

ORGÃO 01 PODER LEGISLATIVO
UNIDADE 01 CORPO DELIBERATIVO E SECRETARIA DA CAMARA
SUB UNIDADE 01 CORPO DELIBERATIVO E SECRETARIA DA CAMARA

Aplicação Programada	Proj/Ativ	Finalidade	Categoria	Detalhada	Total Grupo	Total Categ.	Total Func.
		F.R. - C.A.					
AQUISIÇÃO DE BENS E UTENSÍLIOS	01.031.0001.1001.0000						40.000,00
4 DESPESAS DE CAPIT						40.000,00	
4 INVESTIMENTOS					40.000,00		
EQUIPAMENTOS E MATERIAL PERMANENTE			4.4.90.52.00	40.000,00			
CONSTRUÇÃO, AMPL. DO PRÉDIO DA CÂMARA	01.031.0001.1002.0000						20.000,00
4 DESPESAS DE CAPIT						20.000,00	
4 INVESTIMENTOS					20.000,00		
OBRAS E INSTALAÇÕES			4.4.90.51.00	20.000,00			
MANUTENÇÃO DAS ATIVIDADES DO PODER LEGISLATIVO	01.031.0001.2001.0000						741.500,00
3 DESPESAS CORREN						741.500,00	
1 PESSOAL E ENCARGOS SOCIAIS					305.000,00		
CONTRATAÇÃO POR TEMPO DETERMINADO			3.1.90.04.00	10.000,00			
VENCIMENTOS E VANTAGENS FIXAS - PESSOAL CIVIL			3.1.90.11.00	280.000,00			
OUTRAS DESPESAS VARIÁVEIS - PESSOAL CIVIL			3.1.90.16.00	15.000,00			
3 OUTRAS DESPESAS CORRENTES					436.500,00		
DIÁRIAS - PESSOAL CIVIL			3.3.90.14.00	35.000,00			
MATERIAL DE CONSUMO			3.3.90.30.00	53.500,00			
PASSAGENS E DESPESAS COM LOCOMOÇÃO			3.3.90.33.00	10.000,00			
SERVIÇOS DE CONSULTORIA			3.3.90.35.00	48.000,00			
OUTROS SERVIÇOS DE TERCEIROS - PESSOA FÍSICA			3.3.90.36.00	140.000,00			
OUTROS SERVIÇOS DE TERCEIROS - PESSOA JURÍDICA			3.3.90.39.00	150.000,00			
REMUNERAÇÃO DOS VEREADORES	01.031.0001.2002.0000						930.600,00
3 DESPESAS CORREN						930.600,00	
1 PESSOAL E ENCARGOS SOCIAIS					860.600,00		
VENCIMENTOS E VANTAGENS FIXAS - PESSOAL CIVIL			3.1.90.11.00	845.600,00			
OUTRAS DESPESAS VARIÁVEIS - PESSOAL CIVIL			3.1.90.16.00	15.000,00			
3 OUTRAS DESPESAS CORRENTES					70.000,00		
DIÁRIAS - PESSOAL CIVIL			3.3.90.14.00	70.000,00			
ATENDER DESPESAS COM VERBA DE GAB. VEREADORES	01.031.0001.2003.0000						10.000,00
3 DESPESAS CORREN						10.000,00	
3 OUTRAS DESPESAS CORRENTES					10.000,00		
INDENIZAÇÕES E RESTITUIÇÕES			3.3.90.93.00	10.000,00			
ATENDER DESPESAS COM SENTENÇAS JUDICIARIAS	01.031.0001.2004.0000						15.000,00
3 DESPESAS CORREN						15.000,00	
3 OUTRAS DESPESAS CORRENTES					15.000,00		
SENTENÇAS JUDICIAIS			3.3.90.91.00	15.000,00			
DESPESAS DE EXERCÍCIOS ANTERIORES	01.031.0001.2005.0000						6.000,00
3 DESPESAS CORREN						6.000,00	
3 OUTRAS DESPESAS CORRENTES					6.000,00		
DESPESAS DE EXERCÍCIOS ANTERIORES			3.3.90.92.00	6.000,00			
OBRIGAÇÕES PATRONAIS COM INATIVOS E PENSIONISTAS	01.031.0001.2006.0000						20.000,00
3 DESPESAS CORREN						20.000,00	
1 PESSOAL E ENCARGOS SOCIAIS					20.000,00		
Aposentadorias, Reserva Remunerada e Reformas			3.1.90.01.00	10.000,00			
Pensões do RPPS e do Militar			3.1.90.03.00	10.000,00			

JEM



PREFEITURA MUNICIPAL DE TRINDADE

AV. CENTRAL Nº 160 - CNPJ:11040912/0001-03

Orçamento Programa - Exercício de 2015

QUADRO AUXILIAR DE DETALHAMENTO DA DESPESA

ORGÃO 01 PODER LEGISLATIVO
UNIDADE 01 CORPO DELIBERATIVO E SECRETARIA DA CAMARA
SUB UNIDADE 01 CORPO DELIBERATIVO E SECRETARIA DA CAMARA

Aplicacao Programada	Proj/Ativ	Finalidade	Categoria	Detalhada	TotalGrupo	Total Categ.	Total Func.
		F.R. - C.A.					
OBRIGAÇÕES PATRONAIS COM INATIVOS E PENSIONISTAS	01.031.0001.2006.0000						20.000,00
CONTRIBUIÇÃO COM ORGÃOS PREVIDENCIÁRIOS	01.031.0001.2007.0000						190.000,00
3 DESPESAS CORREN						190.000,00	190.000,00
1 PESSOAL E ENCARGOS SOCIAIS					190.000,00		
OBRIGAÇÕES PATRONAIS			3.1.90.13.00	190.000,00			
TOTAL							1.973.100,00

Handwritten signature



PREFEITURA MUNICIPAL DE TRINDADE

AV. CENTRAL Nº 160 - CNPJ:11040912/0001-03

Orçamento Programa - Exercício de 2015

QUADRO AUXILIAR DE DETALHAMENTO DA DESPESA

ORÇÃO 02 PODER EXECUTIVO
 UNIDADE 01 UNIDADE DE CONTROLE INTERNO
 SUB UNIDADE 00 UNIDADE DE CONTROLE INTERNO

Aplicação Programada

Proj/Ativ

Finalidade
F.R. - C.A.

Categoria

Detalhada

TotalGrupo

Total Categ.

Total Func.

AQ. DE VEIC. MOV. E EQ. DIVERSOS P/SEC. DE CONTROLE INTERNO

04.124.0002.1003.0000

4 DESPESAS DE CAPIT
4 INVESTIMENTOS

50.000,00

EQUIPAMENTOS E MATERIAL PERMANENTE

4.4.90.52.00

50.000,00

50.000,00

50.000,00

GETÃO DE PESSOAL DA SECRETARIA DE CONTROLE INTERNO

04.124.0002.2008.0000

3 DESPESAS CORREN
1 PESSOAL E ENCARGOS SOCIAIS

52.000,00

CONTRATAÇÃO POR TEMPO DETERMINADO

52.000,00

SALÁRIO FAMÍLIA - ATIVO - PESSOAL CIVIL

3.1.90.04.00

20.000,00

VENCIMENTOS E VANTAGENS FIXAS - PESSOAL CIVIL

3.1.90.05.01

5.000,00

OBRIGAÇÕES PATRONAIS

3.1.90.11.00

10.000,00

OUTRAS DESPESAS VARIÁVEIS - PESSOAL CIVIL

3.1.90.13.00

10.000,00

OBRIGAÇÕES PATRONAIS - INTRA-ORÇAMENTÁRIO

3.1.90.16.00

5.000,00

3.1.91.13.00

2.000,00

MANUT. DAS ATIVIDADES DA SEC. DE CONTROLE INTERNO

04.124.0002.2009.0000

3 DESPESAS CORREN
3 OUTRAS DESPESAS CORRENTES

48.000,00

OBRIGAÇÕES PATRONAIS

48.000,00

48.000,00

DIÁRIAS - PESSOAL CIVIL

3.3.90.04.15

2.000,00

MATERIAL DE CONSUMO

3.3.90.14.00

6.000,00

PASSAGENS E DESPESAS COM LOCOMOÇÃO

3.3.90.30.00

10.000,00

OUTROS SERVIÇOS DE TERCEIROS - PESSOA FÍSICA

3.3.90.33.00

10.000,00

OUTROS SERVIÇOS DE TERCEIROS - PESSOA JURÍDICA

3.3.90.36.00

10.000,00

3.3.90.39.00

10.000,00

TOTAL

150.000,00

PEM



PREFEITURA MUNICIPAL DE TRINDADE
 AV. CENTRAL Nº 160 - CNPJ:11040912/0001-03

Orçamento Programa - Exercício de 2015

QUADRO AUXILIAR DE DETALHAMENTO DA DESPESA

ORGÃO 02 PODER EXECUTIVO
 UNIDADE 02 GABINETE DO PREFEITO
 SUB UNIDADE 00 GABINETE DO PREFEITO

Aplicação Programada

Proj/Ativ

Finalidade
 F.R. - C.A.

Categoria

Detalhada

Total Grupo

Total Categ.

Total Func.

AQ. DE VEIC. MOV. E EQ. DIVERSOS P/O GABINETE DO PREFEITO 04.122.0003.1004.0000

4 DESPESAS DE CAPIT 50.000,00
 4 INVESTIMENTOS

EQUIPAMENTOS E MATERIAL PERMANENTE 50.000,00

4.4.90.52.00 50.000,00

GESTÃO DE PESSOAL DO GABINETE DO PREFEITO 04.122.0003.2010.0000

3 DESPESAS CORREN 350.000,00
 1 PESSOAL E ENCARGOS SOCIAIS 350.000,00

CONTRATAÇÃO POR TEMPO DETERMINADO 350.000,00

SALÁRIO FAMÍLIA - ATIVO - PESSOAL CIVIL 3.1.90.04.00 40.000,00

VENCIMENTOS E VANTAGENS FIXAS - PESSOAL CIVIL 3.1.90.05.01 5.000,00

OBRIGAÇÕES PATRONAIS 3.1.90.11.00 280.000,00

OUTRAS DESPESAS VARIÁVEIS - PESSOAL CIVIL 3.1.90.13.00 10.000,00

OBRIGAÇÕES PATRONAIS - INTRA-ORÇAMENTÁRIO 3.1.90.16.00 5.000,00

3.1.91.13.00 10.000,00

MANUT. DAS ATIVIDADES DO GABINETE DO PREFEITO 04.122.0003.2011.0000

3 DESPESAS CORREN 263.000,00
 3 OUTRAS DESPESAS CORRENTES 263.000,00

OBRIGAÇÕES PATRONAIS 263.000,00

Outros Benefícios Assistenciais do servidor e do militar 3.3.90.04.15 6.000,00

DIÁRIAS - PESSOAL CIVIL 3.3.90.08.00 2.000,00

MATERIAL DE CONSUMO 3.3.90.14.00 45.000,00

PASSAGENS E DESPESAS COM LOCOMOÇÃO 3.3.90.30.00 50.000,00

SERVIÇOS DE CONSULTORIA 3.3.90.33.00 10.000,00

OUTROS SERVIÇOS DE TERCEIROS - PESSOA FÍSICA 3.3.90.35.00 10.000,00

OUTROS SERVIÇOS DE TERCEIROS - PESSOA JURÍDICA 3.3.90.36.00 30.000,00

DESPESAS DE EXERCÍCIOS ANTERIORES 3.3.90.39.00 100.000,00

3.3.90.92.00 10.000,00

CONTRIBUIÇÃO PARA ASSOCIAÇÕES 04.122.0003.2012.0000

3 DESPESAS CORREN 50.000,00
 3 OUTRAS DESPESAS CORRENTES 50.000,00

CONTRIBUIÇÕES 50.000,00

3.3.50.41.00 50.000,00

TOTAL

713.000,00

AM



PREFEITURA MUNICIPAL DE TRINDADE

AV. CENTRAL Nº 160 - CNPJ:11040912/0001-03

Orçamento Programa - Exercício de 2015

QUADRO AUXILIAR DE DETALHAMENTO DA DESPESA

ÓRGÃO 02 PODER EXECUTIVO
 UNIDADE 03 SECRETARIA DE ADMINISTRAÇÃO
 SUB UNIDADE 01 GABINETE DO SECRETARIO

Aplicacao Programada	Proj/Ativ	Finalidade F.R. - C.A.	Categoria	Detalhada	TotalGrupo	Total Categ.	Total Func.
AQ. DE VEIC. MOV. E EQ. DIV. P/O GABINETE DE ADMINISTRAÇÃO	04.122.0004.1005.0000						10.000,00
4 DESPESAS DE CAPIT						10.000,00	
4 INVESTIMENTOS					10.000,00		
EQUIPAMENTOS E MATERIAL PERMANENTE			4.4.90.52.00	10.000,00	10.000,00		
GESTÃO DE PESSOAL DO GAB. DO SECRETÁRIO DE ADMINISTRAÇÃO	04.122.0004.2013.0000						145.000,00
3 DESPESAS CORREN						145.000,00	
1 PESSOAL E ENCARGOS SOCIAIS					145.000,00		
CONTRATAÇÃO POR TEMPO DETERMINADO							
SALÁRIO FAMÍLIA - ATIVO - PESSOAL CIVIL			3.1.90.04.00	50.000,00			
VENCIMENTOS E VANTAGENS FIXAS - PESSOAL CIVIL			3.1.90.05.01	5.000,00			
OBRIGAÇÕES PATRONAIS			3.1.90.11.00	60.000,00			
OUTRAS DESPESAS VARIÁVEIS - PESSOAL CIVIL			3.1.90.13.00	5.000,00			
OBRIGAÇÕES PATRONAIS - INTRA-ORÇAMENTÁRIO			3.1.90.16.00	5.000,00			
			3.1.91.13.00	20.000,00			
MANUT. DAS ATIV. DO GABINETE DE ADMINISTRAÇÃO	04.122.0004.2014.0000						661.000,00
3 DESPESAS CORREN						661.000,00	
3 OUTRAS DESPESAS CORRENTES					661.000,00		
OBRIGAÇÕES PATRONAIS							
DIÁRIAS - PESSOAL CIVIL			3.3.90.04.15	1.000,00			
MATERIAL DE CONSUMO			3.3.90.14.00	10.000,00			
PASSAGENS E DESPESAS COM LOCOMOÇÃO			3.3.90.30.00	160.000,00			
OUTROS SERVIÇOS DE TERCEIROS - PESSOA FÍSICA			3.3.90.33.00	10.000,00			
OUTROS SERVIÇOS DE TERCEIROS - PESSOA JURÍDICA			3.3.90.36.00	80.000,00			
			3.3.90.39.00	400.000,00			

TOTAL 816.000,00

Handwritten signature



PREFEITURA MUNICIPAL DE TRINDADE
 AV. CENTRAL Nº 160 - CNPJ:11040912/0001-03

Orçamento Programa - Exercício de 2015

QUADRO AUXILIAR DE DETALHAMENTO DA DESPESA

ORGAO 02 PODER EXECUTIVO
 UNIDADE 03 SECRETARIA DE ADMINISTRAÇÃO
 SUB UNIDADE 02 DEPARTAMENTO DE ADMINISTRAÇÃO GERAL

Aplicacao Programada	Proj/Ativ	Finalidade F.R. - C.A.	Categoria	Detalhada	TotalGrupo	Total Categ.	Total Func.
AQ. DE VEIC. MOV. E EQ. DIV. P/O DEPTO DE ADMINISTRAÇÃO	04.122.0004.1006.0000						
4 DESPESAS DE CAPIT							50.000,00
4 INVESTIMENTOS							
EQUIPAMENTOS E MATERIAL PERMANENTE					50.000,00	50.000,00	
			4.4.90.52.00	50.000,00			
GESTÃO DE PESSOAL DO DEPTO DE ADMINSTRAÇÃO	04.122.0004.2015.0000						
3 DESPESAS CORREN							1.320.000,00
1 PESSOAL E ENCARGOS SOCIAIS							
CONTRATAÇÃO POR TEMPO DETERMINADO							1.320.000,00
SALÁRIO FAMÍLIA - ATIVO - PESSOAL CIVIL			3.1.90.04.00	260.000,00	1.320.000,00	1.320.000,00	
VENCIMENTOS E VANTAGENS FIXAS - PESSOAL CIVIL			3.1.90.05.01	10.000,00			
OBRIGAÇÕES PATRONAIS			3.1.90.11.00	1.000.000,00			
OUTRAS DESPESAS VARIÁVEIS - PESSOAL CIVIL			3.1.90.13.00	20.000,00			
OBRIGAÇÕES PATRONAIS - INTRA-ORÇAMENTÁRIO			3.1.90.16.00	10.000,00			
			3.1.91.13.00	20.000,00			
MANUT. DAS ATIV. DO DEPTO DE ADMINISTRAÇÃO	04.122.0004.2016.0000						
3 DESPESAS CORREN							1.070.000,00
1 PESSOAL E ENCARGOS SOCIAIS							
OBRIGAÇÕES PATRONAIS							1.070.000,00
DESPESAS DE EXERCÍCIOS ANTERIORES			3.1.90.13.00	500.000,00	1.020.000,00	1.020.000,00	
OBRIGAÇÕES PATRONAIS - INTRA-ORÇAMENTÁRIO			3.1.90.92.00	20.000,00			
JUROS E ENCARGOS DA DÍVIDA			3.1.91.13.00	500.000,00			
JUROS SOBRE A DÍVIDA POR CONTRATO							10.000,00
OUTROS ENCARGOS SOBRE A DÍVIDA POR CONTRATO			3.2.90.21.00	5.000,00			
OUTRAS DESPESAS CORRENTES			3.2.90.22.00	5.000,00			
OUTROS SERVIÇOS DE TERCEIROS - PESSOA FÍSICA							40.000,00
			3.3.90.36.00	40.000,00			
COOPERAÇÃO ENTIDADES SEM FINS LUCRATIVOS	04.122.0004.2017.0000						
3 DESPESAS CORREN							50.000,00
3 OUTRAS DESPESAS CORRENTES							
CONTRIBUIÇÕES							50.000,00
							50.000,00
			3.3.50.41.00	50.000,00	50.000,00	50.000,00	
CONST. REF. E/OU AMPL. DE IMOVEIS P/GUARDA MUNICIPAL	06.182.0004.1007.0000						
4 DESPESAS DE CAPIT							50.000,00
4 INVESTIMENTOS							
OBRAS E INSTALAÇÕES							50.000,00
							50.000,00
			4.4.90.51.00	50.000,00	50.000,00	50.000,00	
Q. DE VEIC. MOV. E EQ. DIVERSOS P/GUARDA MUNICIPAL	06.182.0004.1008.0000						
4 DESPESAS DE CAPIT							50.000,00
4 INVESTIMENTOS							
EQUIPAMENTOS E MATERIAL PERMANENTE							50.000,00
							50.000,00
			4.4.90.52.00	50.000,00	50.000,00	50.000,00	
ESTÃO DE PESSOAL DA GUARDA MUNICIPAL	06.182.0004.2018.0000						
3 DESPESAS CORREN							40.000,00
1 PESSOAL E ENCARGOS SOCIAIS							
CONTRATAÇÃO POR TEMPO DETERMINADO							40.000,00
SALÁRIO FAMÍLIA - ATIVO - PESSOAL CIVIL			3.1.90.04.00	10.000,00	40.000,00	40.000,00	
VENCIMENTOS E VANTAGENS FIXAS - PESSOAL CIVIL			3.1.90.05.01	5.000,00			
OBRIGAÇÕES PATRONAIS			3.1.90.11.00	10.000,00			
OUTRAS DESPESAS VARIÁVEIS - PESSOAL CIVIL			3.1.90.13.00	5.000,00			
OBRIGAÇÕES PATRONAIS - INTRA-ORÇAMENTÁRIO			3.1.90.16.00	5.000,00			
			3.1.91.13.00	5.000,00			
MUT. DAS ATIVIDADES DA GUARDA MUNICIPAL	06.182.0004.2019.0000						
							100.000,00

Handwritten signature



PREFEITURA MUNICIPAL DE TRINDADE

AV. CENTRAL Nº 160 - CNPJ:11040912/0001-03

Orçamento Programa - Exercício de 2015

QUADRO AUXILIAR DE DETALHAMENTO DA DESPESA

ORGÃO 02 PODER EXECUTIVO
 UNIDADE 03 SECRETARIA DE ADMINISTRAÇÃO
 SUB UNIDADE 02 DEPARTAMENTO DE ADMINISTRAÇÃO GERAL

Aplicacao Programada	Proj/Ativ	Finalidade F.R. - C.A.	Categoria	Detalhada	TotalGrupo	Total Categ.	Total Func.
MANUT. DAS ATIVIDADES DA GUARDA MUNICIPAL	06.182.0004.2019.0000						
3 DESPESAS CORREN							100.000,00
3 OUTRAS DESPESAS CORRENTES					100.000,00	100.000,00	
OBRIGAÇÕES PATRONAIS			3.3.90.04.15	4.000,00			
DIÁRIAS - PESSOAL CIVIL			3.3.90.14.00	6.000,00			
Distribuição de Resultado de Empresas Estatais Dependentes			3.3.90.29.00	5.000,00			
MATERIAL DE CONSUMO			3.3.90.30.00	20.000,00			
PASSAGENS E DESPESAS COM LOCOMOÇÃO			3.3.90.33.00	5.000,00			
OUTROS SERVIÇOS DE TERCEIROS - PESSOA FÍSICA			3.3.90.36.00	20.000,00			
OUTROS SERVIÇOS DE TERCEIROS - PESSOA JURÍDICA			3.3.90.39.00	40.000,00			
TOTAL							2.730.000,00

FEI



PREFEITURA MUNICIPAL DE TRINDADE

AV. CENTRAL Nº 160 - CNPJ:11040912/0001-03

Orçamento Programa - Exercício de 2015

QUADRO AUXILIAR DE DETALHAMENTO DA DESPESA

ORGÃO 02 PODER EXECUTIVO
 UNIDADE 04 SECRETARIA DE FINANÇAS
 SUB UNIDADE 01 GABINETE DO SECRETARIO DE FINANÇAS

Aplicacao Programada	Proj/Ativ	Finalidade F.R. - C.A.	Categoria	Detalhada	TotalGrupo	Total Categ.	Total Func.
AQ. DE VEIC FINANCAS	MOV. E EQ. DIVERSOS P/O GABINETE DE	04.123.0005.1009.0000					10.000,00
4	DESPESAS DE CAPIT						
4	INVESTIMENTOS					10.000,00	
	EQUIPAMENTOS E MATERIAL PERMANENTE		4.4.90.52.00	10.000,00	10.000,00		
GESTÃO DE PESSOAL DO GABINETE DE FINANÇAS		04.123.0005.2020.0000					450.000,00
3	DESPESAS CORREN						
1	PESSOAL E ENCARGOS SOCIAIS				450.000,00	450.000,00	
	CONTRATAÇÃO POR TEMPO DETERMINADO		3.1.90.04.00	50.000,00			
	SALÁRIO FAMÍLIA - ATIVO - PESSOAL CIVIL		3.1.90.05.01	5.000,00			
	VENCIMENTOS E VANTAGENS FIXAS - PESSOAL CIVIL		3.1.90.11.00	350.000,00			
	OBRIGAÇÕES PATRONAIS		3.1.90.13.00	20.000,00			
	OUTRAS DESPESAS VARIÁVEIS - PESSOAL CIVIL		3.1.90.16.00	5.000,00			
	OBRIGAÇÕES PATRONAIS - INTRA-ORÇAMENTÁRIO		3.1.91.13.00	20.000,00			
MANUT. DAS ATIV. DO GABINETE DE FINANÇAS		04.123.0005.2021.0000					198.000,00
3	DESPESAS CORREN						
3	OUTRAS DESPESAS CORRENTES					198.000,00	
	OBRIGAÇÕES PATRONAIS		3.3.90.04.15	2.000,00			
	DIÁRIAS - PESSOAL CIVIL		3.3.90.14.00	60.000,00			
	MATERIAL DE CONSUMO		3.3.90.30.00	20.000,00			
	PREMIAÇÕES CULTURAIS, ARTÍSTICAS, CIENTÍFICAS, DESPORTI		3.3.90.31.00	2.000,00			
	PASSAGENS E DESPESAS COM LOCOMOÇÃO		3.3.90.33.00	2.000,00			
	OUTROS SERVIÇOS DE TERCEIROS - PESSOA FÍSICA		3.3.90.36.00	10.000,00			
	OUTROS SERVIÇOS DE TERCEIROS - PESSOA JURÍDICA		3.3.90.39.00	100.000,00			
	DESPESAS DE EXERCÍCIOS ANTERIORES		3.3.90.92.00	2.000,00			
TOTAL							658.000,00

CFM



PREFEITURA MUNICIPAL DE TRINDADE

AV. CENTRAL Nº 160 - CNPJ: 11040912/0001-03

Orçamento Programa - Exercício de 2015

QUADRO AUXILIAR DE DETALHAMENTO DA DESPESA

ORGAO 02 PODER EXECUTIVO
 UNIDADE 04 SECRETARIA DE FINANÇAS
 SUB UNIDADE 02 DEPARTAMENTO DE TRIBUTAÇÃO, RENDAS E FISCALIZAÇÃO

Aplicação Programada	Proj/Ativ	Finalidade F.R. - C.A.	Categoria	Detalhada	Total Grupo	Total Categ.	Total Func.
AQ. DE VEIC. MOV. E EQ. DIVERSOS P/O DEPTO DE TRIBUTAÇÃO	04.123.0005.1010.0000						
4 DESPESAS DE CAPIT							20.000,00
4 INVESTIMENTOS						20.000,00	
EQUIPAMENTOS E MATERIAL PERMANENTE			4.4.90.52.00	20.000,00	20.000,00		
GESTÃO DE PESSOAL DO DEPTO DE TRIBUTAÇÃO	04.123.0005.2022.0000						
3 DESPESAS CORREN							60.000,00
1 PESSOAL E ENCARGOS SOCIAIS					60.000,00	60.000,00	
CONTRATAÇÃO POR TEMPO DETERMINADO							
SALÁRIO FAMÍLIA - ATIVO - PESSOAL CIVIL			3.1.90.04.00	20.000,00			
VENCIMENTOS E VANTAGENS FIXAS - PESSOAL CIVIL			3.1.90.05.01	5.000,00			
OBRIGAÇÕES PATRONAIS			3.1.90.11.00	20.000,00			
OUTRAS DESPESAS VARIÁVEIS - PESSOAL CIVIL			3.1.90.13.00	5.000,00			
OBRIGAÇÕES PATRONAIS - INTRA-ORÇAMENTÁRIO			3.1.90.16.00	5.000,00			
			3.1.91.13.00	5.000,00			
MANUTENÇÃO DAS ATIVIDADES DO DEPTO DE TRIBUTAÇÃO	04.123.0005.2023.0000						
3 DESPESAS CORREN							280.000,00
3 OUTRAS DESPESAS CORRENTES						280.000,00	
OBRIGAÇÕES PATRONAIS					280.000,00		
DIÁRIAS - PESSOAL CIVIL			3.3.90.04.15	2.000,00			
MATERIAL DE CONSUMO			3.3.90.14.00	2.000,00			
PREMIAÇÕES CULTURAIS, ARTÍSTICAS, CIENTÍFICAS, DESPORTI			3.3.90.30.00	10.000,00			
PASSAGENS E DESPESAS COM LOCOMOÇÃO			3.3.90.31.00	2.000,00			
SERVIÇOS DE CONSULTORIA			3.3.90.33.00	2.000,00			
OUTROS SERVIÇOS DE TERCEIROS - PESSOA FÍSICA			3.3.90.35.00	240.000,00			
OUTROS SERVIÇOS DE TERCEIROS - PESSOA JURÍDICA			3.3.90.36.00	10.000,00			
DESPESAS DE EXERCÍCIOS ANTERIORES			3.3.90.39.00	10.000,00			
			3.3.90.92.00	2.000,00			
TOTAL							360.000,00

Handwritten signature



PREFEITURA MUNICIPAL DE TRINDADE

AV. CENTRAL Nº 160 - CNPJ:11040912/0001-03

Orçamento Programa - Exercício de 2015

QUADRO AUXILIAR DE DETALHAMENTO DA DESPESA

ÓRGÃO 02 PODER EXECUTIVO
UNIDADE 04 SECRETARIA DE FINANÇAS
SUB UNIDADE 03 DEPARTAMENTO DE ORÇAMENTO, CONTABILIDADE E TESOUREARIA

Aplicacao Programada	Proj/Ativ	Finalidade F.R. - C.A.	Categoria	Detalhada	TotalGrupo	Total Categ.	Total Func.
AQ. DE VEIC. MOV. E EQ. DIV. P/O DEPTO DE ORÇ. CONT. E TES.	04.123.0005.1011.0000						50.000,00
4 DESPESAS DE CAPIT INVESTIMENTOS						50.000,00	
EQUIPAMENTOS E MATERIAL PERMANENTE			4.4.90.52.00	50.000,00	50.000,00		
AMORTIZAÇÃO DE DÍVIDAS DIVERSAS	04.123.0005.1012.0000						200.000,00
4 DESPESAS DE CAPIT							
6 AMORTIZAÇÃO DA DÍVIDA PRINCIPAL DA DÍVIDA CONTRATUAL RESGATADA			4.6.90.71.00	200.000,00	200.000,00	200.000,00	
GESTÃO DE PESSOAL DO DEPTO DE ORÇ. CONT. E TESOUREARIA	04.123.0005.2024.0000						65.000,00
3 DESPESAS CORREN							
1 PESSOAL E ENCARGOS SOCIAIS						65.000,00	
CONTRATAÇÃO POR TEMPO DETERMINADO			3.1.90.04.00	20.000,00			
SALÁRIO FAMÍLIA - ATIVO - PESSOAL CIVIL			3.1.90.05.01	5.000,00			
VENCIMENTOS E VANTAGENS FIXAS - PESSOAL CIVIL			3.1.90.11.00	20.000,00			
OBRIGAÇÕES PATRONAIS			3.1.90.13.00	5.000,00			
OUTRAS DESPESAS VARIÁVEIS - PESSOAL CIVIL			3.1.90.16.00	5.000,00			
DESPESAS DE EXERCÍCIOS ANTERIORES			3.1.90.92.00	5.000,00			
OBRIGAÇÕES PATRONAIS - INTRA-ORÇAMENTÁRIO			3.1.91.13.00	5.000,00			
ENCARGOS SOBRE CONTRIBUIÇÕES PREVIDENCIÁRIAS	04.123.0005.2025.0000						20.000,00
3 DESPESAS CORREN							
2 JUROS E ENCARGOS DA DÍVIDA						20.000,00	
JUROS SOBRE A DÍVIDA POR CONTRATO			3.2.90.21.00	10.000,00	20.000,00		
OUTROS ENCARGOS SOBRE A DÍVIDA POR CONTRATO			3.2.90.22.00	10.000,00			
CONTRIBUIÇÃO PARA FORMAÇÃO DO PASEP	04.123.0005.2026.0000						300.000,00
3 DESPESAS CORREN							
3 OUTRAS DESPESAS CORRENTES						300.000,00	
OBRIGAÇÕES TRIBUTÁRIAS E CONTRIBUTIVAS			3.3.90.47.00	300.000,00	300.000,00		
MANUT. DAS ATIV. DO DEPTO DE ORÇ. CONTAB E TESOUREARIA	04.123.0005.2039.0000						360.000,00
3 DESPESAS CORREN							
3 OUTRAS DESPESAS CORRENTES						360.000,00	
OBRIGAÇÕES PATRONAIS			3.3.90.04.15	4.000,00			
DIÁRIAS - PESSOAL CIVIL			3.3.90.14.00	6.000,00			
MATERIAL DE CONSUMO			3.3.90.30.00	30.000,00			
PASSAGENS E DESPESAS COM LOCOMOÇÃO			3.3.90.33.00	5.000,00			
SERVIÇOS DE CONSULTORIA			3.3.90.35.00	250.000,00			
OUTROS SERVIÇOS DE TERCEIROS - PESSOA FÍSICA			3.3.90.36.00	20.000,00			
OUTROS SERVIÇOS DE TERCEIROS - PESSOA JURÍDICA			3.3.90.39.00	30.000,00			
SENTENÇAS JUDICIAIS			3.3.90.91.00	5.000,00			
DESPESAS DE EXERCÍCIOS ANTERIORES			3.3.90.92.00	5.000,00			
INDENIZAÇÕES E RESTITUIÇÕES			3.3.90.93.00	5.000,00			
RESERVA DE CONTINGÊNCIA	99.999.0005.2027.0000						620.000,00
9 RESERVA DE CONTII						620.000,00	
9 RESERVA DE CONTINGÊNCIA						620.000,00	
RESERVA DE CONTINGÊNCIA			9.9.99.99.00	620.000,00	620.000,00		

FM



PREFEITURA MUNICIPAL DE TRINDADE

AV. CENTRAL Nº 160 - CNPJ:11040912/0001-03

Orçamento Programa - Exercício de 2015

QUADRO AUXILIAR DE DETALHAMENTO DA DESPESA

ORGÃO 02 PODER EXECUTIVO
UNIDADE 04 SECRETARIA DE FINANÇAS
SUB UNIDADE 03 DEPARTAMENTO DE ORÇAMENTO, CONTABILIDADE E TESOURARIA

Aplicacao Programada Proj/Ativ Finalidade Categoria Detalhada TotalGrupo Total Categ. Total Func.
F.R. - C.A.

TOTAL

1.615.000,00

DEM



PREFEITURA MUNICIPAL DE TRINDADE

AV. CENTRAL Nº 160 - CNPJ:11040912/0001-03

Orçamento Programa - Exercício de 2015

QUADRO AUXILIAR DE DETALHAMENTO DA DESPESA

ORÇÃO 02 PODER EXECUTIVO
 UNIDADE 05 SECRETARIA DE EDUCAÇÃO, CULTURA E ESPORTES E TURISMO
 SUB UNIDADE 01 GABINETE DO SECRETARIO DE EDUCAÇÃO

Aplicacao Programada	Proj/Ativ	Finalidade F.R. - C.A.	Categoria	Detalhada	TotalGrupo	Total Categ.	Total Func.
AQ. DE VEIC. MOV. E EQ. DIV. P/O GAB DO SEC. DE EDUCAÇÃO	12.122.0006.1013.0000						20.000,00
4 DESPESAS DE CAPIT INVESTIMENTOS						20.000,00	
4 EQUIPAMENTOS E MATERIAL PERMANENTE			4.4.90.52.00	20.000,00	20.000,00		
GESTÃO DE PESSOAL DO GABINETE DA SEC. DE EDUCAÇÃO	12.122.0006.2028.0000						460.000,00
3 DESPESAS CORREN PESSOAL E ENCARGOS SOCIAIS						460.000,00	
1 CONTRATAÇÃO POR TEMPO DETERMINADO					460.000,00		
1 SALÁRIO FAMÍLIA - ATIVO - PESSOAL CIVIL			3.1.90.04.00	300.000,00			
1 VENCIMENTOS E VANTAGENS FIXAS - PESSOAL CIVIL			3.1.90.05.01	5.000,00			
1 OBRIGAÇÕES PATRONAIS			3.1.90.11.00	140.000,00			
1 OUTRAS DESPESAS VARIÁVEIS - PESSOAL CIVIL			3.1.90.13.00	5.000,00			
1 OBRIGAÇÕES PATRONAIS - INTRA-ORÇAMENTÁRIO			3.1.90.16.00	5.000,00			
1 OBRIGAÇÕES PATRONAIS - INTRA-ORÇAMENTÁRIO			3.1.91.13.00	5.000,00			
MANUTENÇÃO DAS ATIVIDADES DO GAB. DA SEC. DE EDUCAÇÃO	12.122.0006.2029.0000						954.000,00
3 DESPESAS CORREN OUTRAS DESPESAS CORRENTES						954.000,00	
3 OBRIGAÇÕES PATRONAIS					954.000,00		
3 DIÁRIAS - PESSOAL CIVIL			3.3.90.04.15	20.000,00			
3 MATERIAL DE CONSUMO			3.3.90.14.00	15.000,00			
3 PASSAGENS E DESPESAS COM LOCOMOÇÃO			3.3.90.30.00	400.000,00			
3 OUTROS SERVIÇOS DE TERCEIROS - PESSOA FÍSICA			3.3.90.33.00	5.000,00			
3 OUTROS SERVIÇOS DE TERCEIROS - PESSOA JURÍDICA			3.3.90.36.00	350.000,00			
3 DESPESAS DE EXERCÍCIOS ANTERIORES			3.3.90.39.00	160.000,00			
3 DESPESAS DE EXERCÍCIOS ANTERIORES			3.3.90.92.00	4.000,00			
APOIO AOS CONSELHOS MUNICIPAIS DE EDUCAÇÃO	12.125.0006.2030.0000						10.000,00
3 DESPESAS CORREN OUTRAS DESPESAS CORRENTES						10.000,00	
3 OBRIGAÇÕES PATRONAIS					10.000,00		
3 MATERIAL DE CONSUMO			3.3.90.04.15	1.000,00			
3 OUTROS SERVIÇOS DE TERCEIROS - PESSOA FÍSICA			3.3.90.30.00	2.000,00			
3 OUTROS SERVIÇOS DE TERCEIROS - PESSOA JURÍDICA			3.3.90.36.00	5.000,00			
3 OUTROS SERVIÇOS DE TERCEIROS - PESSOA JURÍDICA			3.3.90.39.00	2.000,00			
TOTAL							1.444.000,00

FSM

**PREFEITURA MUNICIPAL DE TRINDADE**

AV. CENTRAL Nº 160 - CNPJ:11040912/0001-03

Orçamento Programa - Exercício de 2015

QUADRO AUXILIAR DE DETALHAMENTO DA DESPESA

Lei: 929, Data: 12/12/2014

ORGÃO	02	PODER EXECUTIVO
UNIDADE	05	SECRETARIA DE EDUCAÇÃO, CULTURA E ESPORTES E TURISMO
SUB UNIDADE	02	DEPARTAMENTO DE EDUCAÇÃO INFANTIL, FUNDAMENTAL E OUTROS

Aplicacao Programada	Proj/Ativ	Finalidade F.R. - C.A.	Categoria	Detalhada	TotalGrupo	Total Categ.	Total Func.
MERENDA ESCOLAR	12.306.0006.2031.0000						600.000,00
3 DESPESAS CORREN						600.000,00	
3 OUTRAS DESPESAS CORRENTES					800.000,00		
MATERIAL DE CONSUMO			3.3.90.30.00	600.000,00			
CONST. REF. E/OU AMPL. DE UNIDADES DO ENSINO FUNDAMENTAL	12.361.0006.1014.0000						500.000,00
4 DESPESAS DE CAPIT						500.000,00	
4 INVESTIMENTOS					500.000,00		
OBRAS E INSTALAÇÕES			4.4.90.51.00	500.000,00			
AQ. DE VEIC. MOV. E EQ. DIV. P/O ENSINO FUNDAMENTAL	12.361.0006.1015.0000						500.000,00
4 DESPESAS DE CAPIT						500.000,00	
4 INVESTIMENTOS					500.000,00		
EQUIPAMENTOS E MATERIAL PERMANENTE			4.4.90.52.00	500.000,00			
PROGRAMA DINHEIRO DIRETO NA ESCOLA	12.361.0006.2032.0000						100.000,00
3 DESPESAS CORREN						100.000,00	
3 OUTRAS DESPESAS CORRENTES					100.000,00		
OBRIGAÇÕES PATRONAIS			3.3.90.04.15	6.000,00			
MATERIAL DE CONSUMO			3.3.90.30.00	44.000,00			
OUTROS SERVIÇOS DE TERCEIROS - PESSOA FÍSICA			3.3.90.36.00	30.000,00			
OUTROS SERVIÇOS DE TERCEIROS - PESSOA JURÍDICA			3.3.90.39.00	20.000,00			
PROGRAMA DE FORMAÇÃO CONTINUADA DE PROFESSORES	12.361.0006.2033.0000						170.000,00
3 DESPESAS CORREN						170.000,00	
3 OUTRAS DESPESAS CORRENTES					170.000,00		
OBRIGAÇÕES PATRONAIS			3.3.90.04.15	4.000,00			
MATERIAL DE CONSUMO			3.3.90.30.00	26.000,00			
SERVIÇOS DE CONSULTORIA			3.3.90.35.00	20.000,00			
OUTROS SERVIÇOS DE TERCEIROS - PESSOA FÍSICA			3.3.90.36.00	20.000,00			
OUTROS SERVIÇOS DE TERCEIROS - PESSOA JURÍDICA			3.3.90.39.00	100.000,00			
MANUTENÇÃO DO PROGRAMA DE TRANSPORTE ESCOLAR	12.361.0006.2034.0000						1.200.000,00
3 DESPESAS CORREN						1.200.000,00	
3 OUTRAS DESPESAS CORRENTES					1.200.000,00		
OUTROS SERVIÇOS DE TERCEIROS - PESSOA JURÍDICA			3.3.90.39.00	1.200.000,00			
AQUISIÇÃO DE MATERIAL DIDÁTICO	12.361.0006.2035.0000						100.000,00
3 DESPESAS CORREN						100.000,00	
3 OUTRAS DESPESAS CORRENTES					100.000,00		
Material, Bem ou Serviço para Distribuição Gratuita			3.3.90.32.00	100.000,00			
GESTÃO DE PESSOAL DO ENSINO FUNDAMENTAL 60%	12.361.0006.2036.0000						12.820.000,00
3 DESPESAS CORREN						12.820.000,00	
1 PESSOAL E ENCARGOS SOCIAIS					12.820.000,00		
CONTRATAÇÃO POR TEMPO DETERMINADO			3.1.90.04.00	900.000,00			
SALÁRIO FAMÍLIA - ATIVO - PESSOAL CIVIL			3.1.90.05.01	5.000,00			
VENCIMENTOS E VANTAGENS FIXAS - PESSOAL CIVIL			3.1.90.11.00	10.000.000,00			
OBRIGAÇÕES PATRONAIS			3.1.90.13.00	10.000,00			
OUTRAS DESPESAS VARIÁVEIS - PESSOAL CIVIL			3.1.90.16.00	5.000,00			
OBRIGAÇÕES PATRONAIS - INTRA-ORÇAMENTÁRIO			3.1.91.13.00	1.900.000,00			

Handwritten signature



PREFEITURA MUNICIPAL DE TRINDADE
 AV. CENTRAL Nº 160 - CNPJ:11040912/0001-03

Orçamento Programa - Exercício de 2015

QUADRO AUXILIAR DE DETALHAMENTO DA DESPESA

ORGÃO 02 PODER EXECUTIVO
 UNIDADE 05 SECRETARIA DE EDUCAÇÃO, CULTURA E ESPORTES E TURISMO
 SUB UNIDADE 02 DEPARTAMENTO DE EDUCAÇÃO INFANTIL, FUNDAMENTAL E OUTROS

Aplicação Programada	Proj/Ativ	Finalidade	Categoria	Detalhada	TotalGrupo	Total Categ.	Total Func.	
		F.R. - C.A.						
GESTÃO DE PESSOAL DO ENSINO FUNDAMENTAL 60%		12.361.0006.2036.0000						12.820.000,00
GESTÃO DE PESSOAL DO ENSINO FUNDAMENTAL 10%		12.361.0006.2037.0000						4.565.000,00
3	DESPESAS CORREN						4.565.000,00	
1	PESSOAL E ENCARGOS SOCIAIS						4.565.000,00	
	CONTRATAÇÃO POR TEMPO DETERMINADO			700.000,00				
	SALÁRIO FAMÍLIA - ATIVO - PESSOAL CIVIL	3.1.90.04.00		700.000,00				
	VENCIMENTOS E VANTAGENS FIXAS - PESSOAL CIVIL	3.1.90.05.01		70.000,00				
	OBRIGAÇÕES PATRONAIS	3.1.90.11.00	3.200.000,00					
	OUTRAS DESPESAS VARIÁVEIS - PESSOAL CIVIL	3.1.90.13.00		80.000,00				
	OBRIGAÇÕES PATRONAIS - INTRA-ORÇAMENTÁRIO	3.1.90.16.00		15.000,00				
		3.1.91.13.00		500.000,00				
MANUTENÇÃO DAS ATIVIDADES DO ENSINO FUNDAMENTAL		12.361.0006.2038.0000						630.000,00
3	DESPESAS CORREN						630.000,00	
13	OUTRAS DESPESAS CORRENTES						630.000,00	
	OBRIGAÇÕES PATRONAIS			630.000,00				
	DIÁRIAS - PESSOAL CIVIL	3.3.90.04.15		40.000,00				
	MATERIAL DE CONSUMO	3.3.90.14.00		10.000,00				
	Material, Bem ou Serviço para Distribuição Gratuita	3.3.90.30.00		260.000,00				
	PASSAGENS E DESPESAS COM LOCOMOÇÃO	3.3.90.32.00		10.000,00				
	OUTROS SERVIÇOS DE TERCEIROS - PESSOA FÍSICA	3.3.90.33.00		10.000,00				
	OUTROS SERVIÇOS DE TERCEIROS - PESSOA JURÍDICA	3.3.90.36.00		100.000,00				
		3.3.90.39.00		200.000,00				
CONST. REF. E/OU AMPL. DE UNIDADES DA EDUCAÇÃO INFANTIL		12.365.0006.1016.0000						500.000,00
4	DESPESAS DE CAPIT						500.000,00	
4	INVESTIMENTOS						500.000,00	
	OBRAS E INSTALAÇÕES			500.000,00				
		4.4.90.51.00	500.000,00					
AQ. DE VEIC. MOV. E EQ. DIV. P/A EDUCAÇÃO INFANTIL		12.365.0006.1017.0000						200.000,00
4	DESPESAS DE CAPIT						200.000,00	
4	INVESTIMENTOS						200.000,00	
	EQUIPAMENTOS E MATERIAL PERMANENTE			200.000,00				
		4.4.90.52.00	200.000,00					
GESTÃO DE PESSOAL DA EDUCAÇÃO INFANTIL 60%		12.365.0006.2040.0000						760.000,00
3	DESPESAS CORREN						760.000,00	
1	PESSOAL E ENCARGOS SOCIAIS						760.000,00	
	CONTRATAÇÃO POR TEMPO DETERMINADO			600.000,00				
	SALÁRIO FAMÍLIA - ATIVO - PESSOAL CIVIL	3.1.90.04.00		600.000,00				
	VENCIMENTOS E VANTAGENS FIXAS - PESSOAL CIVIL	3.1.90.05.01		10.000,00				
	OBRIGAÇÕES PATRONAIS	3.1.90.11.00		100.000,00				
	OUTRAS DESPESAS VARIÁVEIS - PESSOAL CIVIL	3.1.90.13.00		20.000,00				
	OBRIGAÇÕES PATRONAIS - INTRA-ORÇAMENTÁRIO	3.1.90.16.00		10.000,00				
		3.1.91.13.00		20.000,00				
GESTÃO DE PESSOAL DA EDUCAÇÃO INFANTIL 40%		12.365.0006.2041.0000						710.000,00
3	DESPESAS CORREN						710.000,00	
1	PESSOAL E ENCARGOS SOCIAIS						710.000,00	
	CONTRATAÇÃO POR TEMPO DETERMINADO			600.000,00				
	SALÁRIO FAMÍLIA - ATIVO - PESSOAL CIVIL	3.1.90.04.00		600.000,00				
	VENCIMENTOS E VANTAGENS FIXAS - PESSOAL CIVIL	3.1.90.05.01		10.000,00				
	OBRIGAÇÕES PATRONAIS	3.1.90.11.00		50.000,00				
	OUTRAS DESPESAS VARIÁVEIS - PESSOAL CIVIL	3.1.90.13.00		20.000,00				
	OBRIGAÇÕES PATRONAIS - INTRA-ORÇAMENTÁRIO	3.1.90.16.00		10.000,00				
		3.1.91.13.00		20.000,00				

Handwritten signature



PREFEITURA MUNICIPAL DE TRINDADE
 AV. CENTRAL Nº 160 - CNPJ:11040912/0001-03

Orçamento Programa - Exercício de 2015

QUADRO AUXILIAR DE DETALHAMENTO DA DESPESA

ORGÃO 02 PODER EXECUTIVO
 UNIDADE 05 SECRETARIA DE EDUCAÇÃO, CULTURA E ESPORTES E TURISMO
 SUB UNIDADE 02 DEPARTAMENTO DE EDUCAÇÃO INFANTIL, FUNDAMENTAL E OUTROS

Aplicação Programada

Proj/Ativ	Finalidade	Categoria	Detalhada	TotalGrupo	Total Categ.	Total Func.
		F.R. - C.A.				
GESTÃO DE PESSOAL DA EDUCAÇÃO INFANTIL 40%	12.365.0006.2041.0000					710.000,00
MANUTENÇÃO DAS ATIVIDADES DA EDUCAÇÃO INFANTIL	12.365.0006.2042.0000					340.000,00
3 DESPESAS CORREN					340.000,00	340.000,00
3 OUTRAS DESPESAS CORRENTES				340.000,00		
OBRIGAÇÕES PATRONAIS						
DIÁRIAS - PESSOAL CIVIL		3.3.90.04.15	16.000,00			
MATERIAL DE CONSUMO		3.3.90.14.00	10.000,00			
PASSAGENS E DESPESAS COM LOCOMOÇÃO		3.3.90.30.00	150.000,00			
OUTROS SERVIÇOS DE TERCEIROS - PESSOA FÍSICA		3.3.90.33.00	4.000,00			
OUTROS SERVIÇOS DE TERCEIROS - PESSOA JURÍDICA		3.3.90.36.00	60.000,00			
		3.3.90.39.00	100.000,00			
GESTÃO DE PESSOAL DA EDUCAÇÃO DE JOVENS E ADULTOS	12.366.0006.2043.0000					60.000,00
3 DESPESAS CORREN						60.000,00
1 PESSOAL E ENCARGOS SOCIAIS				60.000,00		60.000,00
CONTRATAÇÃO POR TEMPO DETERMINADO						
SALÁRIO FAMÍLIA - ATIVO - PESSOAL CIVIL		3.1.90.04.00	20.000,00			
VENCIMENTOS E VANTAGENS FIXAS - PESSOAL CIVIL		3.1.90.05.01	5.000,00			
OBRIGAÇÕES PATRONAIS		3.1.90.11.00	20.000,00			
OUTRAS DESPESAS VARIÁVEIS - PESSOAL CIVIL		3.1.90.13.00	5.000,00			
OBRIGAÇÕES PATRONAIS - INTRA-ORÇAMENTÁRIO		3.1.90.16.00	5.000,00			
		3.1.91.13.00	5.000,00			
MANUTENÇÃO DAS ATIVIDADES DE JOVENS E ADULTOS	12.366.0006.2044.0000					170.000,00
3 DESPESAS CORREN						170.000,00
3 OUTRAS DESPESAS CORRENTES				170.000,00		
OBRIGAÇÕES PATRONAIS						
MATERIAL DE CONSUMO		3.3.90.04.15	20.000,00			
OUTROS SERVIÇOS DE TERCEIROS - PESSOA FÍSICA		3.3.90.30.00	50.000,00			
OUTROS SERVIÇOS DE TERCEIROS - PESSOA JURÍDICA		3.3.90.36.00	50.000,00			
PASSAGENS E DESPESAS COM LOCOMOÇÃO		3.3.90.39.00	50.000,00			
GESTÃO DE PESSOAL DA EDUCAÇÃO ESPECIAL	12.367.0006.2045.0000					60.000,00
3 DESPESAS CORREN						60.000,00
1 PESSOAL E ENCARGOS SOCIAIS				60.000,00		60.000,00
CONTRATAÇÃO POR TEMPO DETERMINADO						
SALÁRIO FAMÍLIA - ATIVO - PESSOAL CIVIL		3.1.90.04.00	20.000,00			
VENCIMENTOS E VANTAGENS FIXAS - PESSOAL CIVIL		3.1.90.05.01	5.000,00			
OBRIGAÇÕES PATRONAIS		3.1.90.11.00	20.000,00			
OUTRAS DESPESAS VARIÁVEIS - PESSOAL CIVIL		3.1.90.13.00	5.000,00			
OBRIGAÇÕES PATRONAIS - INTRA-ORÇAMENTÁRIO		3.1.90.16.00	5.000,00			
		3.1.91.13.00	5.000,00			
MANUTENÇÃO DAS ATIVIDADES DA EDUCAÇÃO ESPECIAL	12.367.0006.2046.0000					100.000,00
3 DESPESAS CORREN						100.000,00
3 OUTRAS DESPESAS CORRENTES				100.000,00		
OBRIGAÇÕES PATRONAIS						
MATERIAL DE CONSUMO		3.3.90.04.15	6.000,00			
OUTROS SERVIÇOS DE TERCEIROS - PESSOA FÍSICA		3.3.90.30.00	30.000,00			
OUTROS SERVIÇOS DE TERCEIROS - PESSOA JURÍDICA		3.3.90.36.00	30.000,00			
		3.3.90.39.00	34.000,00			
TOTAL						24.085.000,00

Handwritten signature



PREFEITURA MUNICIPAL DE TRINDADE
 AV. CENTRAL Nº 160 - CNPJ:11040912/0001-03

Orçamento Programa - Exercício de 2015

QUADRO AUXILIAR DE DETALHAMENTO DA DESPESA

ÓRGÃO 02 PODER EXECUTIVO
 UNIDADE 05 SECRETARIA DE EDUCAÇÃO, CULTURA E ESPORTES E TURISMO
 SUB UNIDADE 03 DEPARTAMENTO DE CULTURA

Aplicação Programada

CONST. REF. E/OU AMPL.	Proj/Ativ	Finalidade F.R. - C.A.	Categoria	Detalhada	Total Grupo	Total Categ.	Total Func.
4 4 4	13.392.0006.1018.0000	DE CENTROS CULTURAIS DESPESAS DE CAPIT INVESTIMENTOS OBRAS E INSTALAÇÕES	4.4.90.51.00	50.000,00	50.000,00	50.000,00	50.000,00
4 4 4	13.392.0006.1019.0000	AQ. DE VEIC. MOV. E EQ. DIVERSOS P/O DEPTO DE CULTURA DESPESAS DE CAPIT INVESTIMENTOS EQUIPAMENTOS E MATERIAL PERMANENTE	4.4.90.52.00	50.000,00	50.000,00	50.000,00	50.000,00
3 1	13.392.0006.2047.0000	GESTÃO DE PESSOAL DO DEPTO DE CULTURA DESPESAS CORREN' PESSOAL E ENCARGOS SOCIAIS CONTRATAÇÃO POR TEMPO DETERMINADO SALÁRIO FAMÍLIA - ATIVO - PESSOAL CIVIL VENCIMENTOS E VANTAGENS FIXAS - PESSOAL CIVIL OBRIGAÇÕES PATRONAIS OUTRAS DESPESAS VARIÁVEIS - PESSOAL CIVIL OBRIGAÇÕES PATRONAIS - INTRA-ORÇAMENTÁRIO	3.1.90.04.00 3.1.90.05.01 3.1.90.11.00 3.1.90.13.00 3.1.90.16.00 3.1.91.13.00	120.000,00 5.000,00 50.000,00 20.000,00 5.000,00 20.000,00	220.000,00	220.000,00	220.000,00
3 3	13.392.0006.2048.0000	MANUT. DAS ATIVIDADES DO DEPTO DE CULTURA DESPESAS CORREN' OUTRAS DESPESAS CORRENTES OBRIGAÇÕES PATRONAIS DIÁRIAS - PESSOAL CIVIL MATERIAL DE CONSUMO Material, Bem ou Serviço para Distribuição Gratuita PASSAGENS E DESPESAS COM LOCOMOÇÃO OUTROS SERVIÇOS DE TERCEIROS - PESSOA FÍSICA OUTROS SERVIÇOS DE TERCEIROS - PESSOA JURÍDICA	3.3.90.04.15 3.3.90.14.00 3.3.90.30.00 3.3.90.32.00 3.3.90.33.00 3.3.90.36.00 3.3.90.39.00	6.000,00 5.000,00 50.000,00 20.000,00 5.000,00 50.000,00 400.000,00	536.000,00	536.000,00	536.000,00
3 3	13.392.0006.2049.0000	PROMOÇÃO DE EVENTOS CULTURAIS, ARTÍSTICOS E OUTROS DESPESAS CORREN' OUTRAS DESPESAS CORRENTES OBRIGAÇÕES PATRONAIS MATERIAL DE CONSUMO PREMIAÇÕES CULTURAIS, ARTÍSTICAS, CIENTÍFICAS, DESPORTI Material, Bem ou Serviço para Distribuição Gratuita OUTROS SERVIÇOS DE TERCEIROS - PESSOA FÍSICA OUTROS SERVIÇOS DE TERCEIROS - PESSOA JURÍDICA	3.3.90.04.15 3.3.90.30.00 3.3.90.31.00 3.3.90.32.00 3.3.90.36.00 3.3.90.39.00	20.000,00 30.000,00 100.000,00 5.000,00 100.000,00 1.600.000,00	1.855.000,00	1.855.000,00	1.855.000,00

TOTAL 2.711.000,00

AILL



PREFEITURA MUNICIPAL DE TRINDADE
 AV. CENTRAL Nº 160 - CNPJ:11040912/0001-03

Orçamento Programa - Exercício de 2015

QUADRO AUXILIAR DE DETALHAMENTO DA DESPESA

ORGÃO 02 PODER EXECUTIVO
 UNIDADE 05 SECRETARIA DE EDUCAÇÃO, CULTURA E ESPORTES E TURISMO
 SUB UNIDADE 04 DEPARTAMENTO DE ESPORTES

Aplicação Programada

Proj/Ativ

Finalidade
F.R. - C.A.

Categoria

Detalhada

Total Grupo

Total Categ.

Total Func.

Aplicação Programada	Proj/Ativ	Finalidade F.R. - C.A.	Categoria	Detalhada	Total Grupo	Total Categ.	Total Func.
CONST. REF. E/OU AMPL. DE IMOVEIS PARA PRÁTICA DE ESPORTES	27.812.0006.1020.0000						
4 DESPESAS DE CAPIT							100.000,00
4 INVESTIMENTOS							
OBRAS E INSTALAÇÕES			4.4.90.51.00	100.000,00	100.000,00	100.000,00	
AQ. DE VEIC. MOV. E EQ. DIVERSOS P/O DEPTO DE ESPORTE	27.812.0006.1021.0000						
4 DESPESAS DE CAPIT							100.000,00
4 INVESTIMENTOS							
EQUIPAMENTOS E MATERIAL PERMANENTE			4.4.90.52.00	100.000,00	100.000,00	100.000,00	
GESTÃO DE PESSOAL DO DEPTO DE ESPORTE	27.812.0006.2050.0000						
3 DESPESAS CORREN							340.000,00
1 PESSOAL E ENCARGOS SOCIAIS							
CONTRATAÇÃO POR TEMPO DETERMINADO					340.000,00	340.000,00	
SALÁRIO FAMÍLIA - ATIVO - PESSOAL CIVIL			3.1.90.04.00	300.000,00			
VENCIMENTOS E VANTAGENS FIXAS - PESSOAL CIVIL			3.1.90.05.01	5.000,00			
OBRIGAÇÕES PATRONAIS			3.1.90.11.00	20.000,00			
OUTRAS DESPESAS VARIÁVEIS - PESSOAL CIVIL			3.1.90.13.00	5.000,00			
OBRIGAÇÕES PATRONAIS - INTRA-ORÇAMENTÁRIO			3.1.90.16.00	5.000,00			
			3.1.91.13.00	5.000,00			
MANUTENÇÃO DAS ATIVIDADES DO DEPTO DE ESPORTE	27.812.0006.2051.0000						
3 DESPESAS CORREN							130.000,00
3 OUTRAS DESPESAS CORRENTES							
OBRIGAÇÕES PATRONAIS					130.000,00	130.000,00	
MATERIAL DE CONSUMO			3.3.90.04.15	2.000,00			
PREMIAÇÕES CULTURAIS, ARTÍSTICAS, CIENTÍFICAS, DESPORTI			3.3.90.30.00	10.000,00			
Material, Bem ou Serviço para Distribuição Gratuita			3.3.90.31.00	20.000,00			
PASSAGENS E DESPESAS COM LOCOMOÇÃO			3.3.90.32.00	10.000,00			
OUTROS SERVIÇOS DE TERCEIROS - PESSOA FÍSICA			3.3.90.33.00	8.000,00			
OUTROS SERVIÇOS DE TERCEIROS - PESSOA JURÍDICA			3.3.90.36.00	60.000,00			
			3.3.90.39.00	20.000,00			
TOTAL							670.000,00

HEM



PREFEITURA MUNICIPAL DE TRINDADE
 AV. CENTRAL Nº 160 - CNPJ:11040912/0001-03

Orçamento Programa - Exercício de 2015

QUADRO AUXILIAR DE DETALHAMENTO DA DESPESA

ORGÃO 02 PODER EXECUTIVO
 UNIDADE 07 SECRETARIA DO TRABALHO, CIDADANIA, INCLUSÃO E DESENV. SOCIAL
 SUB UNIDADE 01 GABINETE DA SECRETARIA DO TRABALHO

Aplicação Programada	Proj/Ativ	Finalidade F.R. - C.A.	Categoria	Detalhada	TotalGrupo	Total Categ.	Total Func.
AQ. DE VEIC. MOVEIS E EQ. DIVERSOS P/O GAB. DO TRABALHO	11.333.0007.1022.0000						10.000,00
4 DESPESAS DE CAPIT							10.000,00
4 INVESTIMENTOS							10.000,00
EQUIPAMENTOS E MATERIAL PERMANENTE			4.4.90.52.00	10.000,00	10.000,00		
GESTÃO DE PESSOAL DO GABINETE DO TRABALHO	11.333.0007.2052.0000						50.000,00
3 DESPESAS CORREN							50.000,00
1 PESSOAL E ENCARGOS SOCIAIS							50.000,00
CONTRATAÇÃO POR TEMPO DETERMINADO			3.1.90.04.00	10.000,00	50.000,00		
SALÁRIO FAMÍLIA - ATIVO - PESSOAL CIVIL			3.1.90.05.01	5.000,00			
VENCIMENTOS E VANTAGENS FIXAS - PESSOAL CIVIL			3.1.90.11.00	20.000,00			
OBRIGAÇÕES PATRONAIS			3.1.90.13.00	5.000,00			
OUTRAS DESPESAS VARIÁVEIS - PESSOAL CIVIL			3.1.90.16.00	5.000,00			
OBRIGAÇÕES PATRONAIS - INTRA-ORÇAMENTÁRIO			3.1.91.13.00	5.000,00			
MANUT. DAS ATIV. DO GABINETE DO TRABALHO	11.333.0007.2053.0000						30.000,00
3 DESPESAS CORREN							30.000,00
3 OUTRAS DESPESAS CORRENTES							30.000,00
OBRIGAÇÕES PATRONAIS			3.3.90.04.15	2.000,00	30.000,00		
MATERIAL DE CONSUMO			3.3.90.30.00	10.000,00			
OUTROS SERVIÇOS DE TERCEIROS - PESSOA FÍSICA			3.3.90.36.00	10.000,00			
OUTROS SERVIÇOS DE TERCEIROS - PESSOA JURÍDICA			3.3.90.39.00	8.000,00			
TOTAL							90.000,00

BM



PREFEITURA MUNICIPAL DE TRINDADE

AV. CENTRAL Nº 160 - CNPJ:11040912/0001-03

Orçamento Programa - Exercício de 2015

QUADRO AUXILIAR DE DETALHAMENTO DA DESPESA

Page 20

Lei: 929, Data: 12/12/2014

ORGAO 02 PODER EXECUTIVO
 UNIDADE 08 SECRETARIA DE AGRICULTURA
 SUB UNIDADE 01 GABINETE DO SECRETARIO DE AGRICULTURA

Aplicacao Programada	Proj/Ativ	Finalidade F.R. - C.A.	Categoria	Detalhada	TotalGrupo	Total Categ.	Total Func.
AQ. DE VEIC. MOV. E EQ. DIVERSOS P/O GAB. DA AGRICULTURA	20.605.0008.1024.0000						10.000,00
4 DESPESAS DE CAPIT						10.000,00	
4 INVESTIMENTOS							
EQUIPAMENTOS E MATERIAL PERMANENTE			4.4.90.52.00	10.000,00	10.000,00		
GESTÃO DE PESSOAL DO GABINETE DA SEC. DE AGRICULTURA	20.605.0008.2056.0000						360.000,00
3 DESPESAS CORREN						360.000,00	
1 PESSOAL E ENCARGOS SOCIAIS							
CONTRATAÇÃO POR TEMPO DETERMINADO					360.000,00		
SALÁRIO FAMÍLIA - ATIVO - PESSOAL CIVIL			3.1.90.04.00	140.000,00			
VENCIMENTOS E VANTAGENS FIXAS - PESSOAL CIVIL			3.1.90.05.01	5.000,00			
OBRIGAÇÕES PATRONAIS			3.1.90.11.00	200.000,00			
OUTRAS DESPESAS VARIÁVEIS - PESSOAL CIVIL			3.1.90.13.00	5.000,00			
OBRIGAÇÕES PATRONAIS - INTRA-ORÇAMENTÁRIO			3.1.90.16.00	5.000,00			
			3.1.91.13.00	5.000,00			
MANUT. DAS ATIV. DA SECRETARIA DE AGRICULTURA	20.605.0008.2057.0000						160.000,00
3 DESPESAS CORREN						160.000,00	
3 OUTRAS DESPESAS CORRENTES							
OBRIGAÇÕES PATRONAIS					160.000,00		
DIÁRIAS - PESSOAL CIVIL			3.3.90.04.15	8.000,00			
MATERIAL DE CONSUMO			3.3.90.14.00	10.000,00			
PASSAGENS E DESPESAS COM LOCOMOÇÃO			3.3.90.30.00	50.000,00			
OUTROS SERVIÇOS DE TERCEIROS - PESSOA FÍSICA			3.3.90.33.00	2.000,00			
OUTROS SERVIÇOS DE TERCEIROS - PESSOA JURÍDICA			3.3.90.36.00	40.000,00			
			3.3.90.39.00	50.000,00			

TOTAL 530.000,00

AE M

**PREFEITURA MUNICIPAL DE TRINDADE**

AV. CENTRAL Nº 160 - CNPJ:11040912/0001-03

Orçamento Programa - Exercício de 2015

QUADRO AUXILIAR DE DETALHAMENTO DA DESPESA

ORGÃO 02 PODER EXECUTIVO
 UNIDADE 08 SECRETARIA DE AGRICULTURA
 SUB UNIDADE 02 DEPARTAMENTO DE PRODUÇÃO AGROPECUARIA

Aplicação Programada	Proj/Ativ	Finalidade F.R. - C.A.	Categoria	Detalhada	Total Grupo	Total Categ.	Total Func.
CONST. REF. E/OU AMPL. DE POÇOS, BARRAG, CIST. E AFINS	20.544.0008.1025.0000						50.000,00
4 DESPESAS DE CAPIT						50.000,00	
4 INVESTIMENTOS					50.000,00		
4 OBRAS E INSTALAÇÕES			4.4.90.51.00	50.000,00			
AQ. DE VEIC. MOV. E EQ. DIV. P/O DEPTO DE PRODUÇÃO AGRICOLA	20.605.0008.1026.0000						50.000,00
4 DESPESAS DE CAPIT						50.000,00	
4 INVESTIMENTOS					50.000,00		
4 EQUIPAMENTOS E MATERIAL PERMANENTE			4.4.90.52.00	50.000,00			
GESTÃO DE PESSOAL DO DEPTO DE PRODUÇÃO AGROPECUARIA	20.605.0008.2058.0000						50.000,00
3 DESPESAS CORREN						50.000,00	
1 PESSOAL E ENCARGOS SOCIAIS					50.000,00		
CONTRATAÇÃO POR TEMPO DETERMINADO			3.1.90.04.00	10.000,00			
SALÁRIO FAMÍLIA - ATIVO - PESSOAL CIVIL			3.1.90.05.01	5.000,00			
VENCIMENTOS E VANTAGENS FIXAS - PESSOAL CIVIL			3.1.90.11.00	20.000,00			
OBRIGAÇÕES PATRONAIS			3.1.90.13.00	5.000,00			
OUTRAS DESPESAS VARIÁVEIS - PESSOAL CIVIL			3.1.90.16.00	5.000,00			
OBRIGAÇÕES PATRONAIS - INTRA-ORÇAMENTÁRIO			3.1.91.13.00	5.000,00			
MANUT. DAS ATIVIDADES DO DEPTO DE PROD. AGROPECUARIA	20.605.0008.2059.0000						190.000,00
3 DESPESAS CORREN						190.000,00	
3 OUTRAS DESPESAS CORRENTES					190.000,00		
OBRIGAÇÕES PATRONAIS			3.3.90.04.15	2.000,00			
DIÁRIAS - PESSOAL CIVIL			3.3.90.14.00	10.000,00			
MATERIAL DE CONSUMO			3.3.90.30.00	10.000,00			
PASSAGENS E DESPESAS COM LOCOMOÇÃO			3.3.90.33.00	8.000,00			
OUTROS SERVIÇOS DE TERCEIROS - PESSOA FÍSICA			3.3.90.36.00	10.000,00			
OUTROS SERVIÇOS DE TERCEIROS - PESSOA JURÍDICA			3.3.90.39.00	150.000,00			
TOTAL							340.000,00

FE 2/12



PREFEITURA MUNICIPAL DE TRINDADE

AV. CENTRAL Nº 160 - CNPJ:11040912/0001-03

Orçamento Programa - Exercício de 2015

QUADRO AUXILIAR DE DETALHAMENTO DA DESPESA

Lei: 929, Data: 12/12/2014

ORGÃO	02	PODER EXECUTIVO
UNIDADE	08	SECRETARIA DE AGRICULTURA
SUB UNIDADE	03	DEPARTAMENTO DE ABASTECIMENTO

Aplicacao Programada	Proj/Ativ	Finalidade	Categoria	Detalhada	TotalGrupo	Total Categ.	Total Func.
		F.R. - C.A.					

AQ. DE VEIC. MOV. E EQ. DIV. P/O DEPTO DE ABASTECIMENTO	20.605.0008.1027.0000						50.000,00
4 DESPESAS DE CAPIT						50.000,00	
4 INVESTIMENTOS					50.000,00		
EQUIPAMENTOS E MATERIAL PERMANENTE			4.4.90.52.00	50.000,00			

CONST. REF. E/OU AMPL. DE MERCADOS, MATADOUROS E OUTROS	20.605.0008.1028.0000						50.000,00
4 DESPESAS DE CAPIT						50.000,00	
4 INVESTIMENTOS					50.000,00		
OBRA E INSTALAÇÕES			4.4.90.51.00	50.000,00			

GESTÃO DE PESSOAL DO DEPTO DE ABASTECIMENTO	20.605.0008.2060.0000						110.000,00
3 DESPESAS CORREN						110.000,00	
1 PESSOAL E ENCARGOS SOCIAIS					110.000,00		
CONTRATAÇÃO POR TEMPO DETERMINADO			3.1.90.04.00	50.000,00			
SALÁRIO FAMÍLIA - ATIVO - PESSOAL CIVIL			3.1.90.05.01	5.000,00			
VENCIMENTOS E VANTAGENS FIXAS - PESSOAL CIVIL			3.1.90.11.00	20.000,00			
OBRIGAÇÕES PATRONAIS			3.1.90.13.00	5.000,00			
OUTRAS DESPESAS VARIÁVEIS - PESSOAL CIVIL			3.1.90.16.00	5.000,00			
OBRIGAÇÕES PATRONAIS - INTRA-ORÇAMENTÁRIO			3.1.91.13.00	25.000,00			

MANUTENÇÃO DAS ATIVIDADES DO DEPTO DE ABASTECIMENTO	20.605.0008.2061.0000						200.000,00
3 DESPESAS CORREN						200.000,00	
3 OUTRAS DESPESAS CORRENTES					200.000,00		
OBRIGAÇÕES PATRONAIS			3.3.90.04.15	10.000,00			
DIÁRIAS - PESSOAL CIVIL			3.3.90.14.00	5.000,00			
MATERIAL DE CONSUMO			3.3.90.30.00	30.000,00			
PASSAGENS E DESPESAS COM LOCOMOÇÃO			3.3.90.33.00	5.000,00			
OUTROS SERVIÇOS DE TERCEIROS - PESSOA FÍSICA			3.3.90.36.00	100.000,00			
OUTROS SERVIÇOS DE TERCEIROS - PESSOA JURÍDICA			3.3.90.39.00	50.000,00			

GESTÃO DE PESSOAL DE MERCADOS, MATADOURO E OUTROS	20.605.0008.2062.0000						285.000,00
3 DESPESAS CORREN						285.000,00	
1 PESSOAL E ENCARGOS SOCIAIS					285.000,00		
CONTRATAÇÃO POR TEMPO DETERMINADO			3.1.90.04.00	250.000,00			
SALÁRIO FAMÍLIA - ATIVO - PESSOAL CIVIL			3.1.90.05.01	10.000,00			
VENCIMENTOS E VANTAGENS FIXAS - PESSOAL CIVIL			3.1.90.11.00	5.000,00			
OBRIGAÇÕES PATRONAIS			3.1.90.13.00	10.000,00			
OUTRAS DESPESAS VARIÁVEIS - PESSOAL CIVIL			3.1.90.16.00	5.000,00			
OBRIGAÇÕES PATRONAIS - INTRA-ORÇAMENTÁRIO			3.1.91.13.00	5.000,00			

MANUT. DAS ATIVIDADES DE MERCADOS, MATADOUROS E OUTROS	20.605.0008.2063.0000						100.000,00
3 DESPESAS CORREN						100.000,00	
3 OUTRAS DESPESAS CORRENTES					100.000,00		
OBRIGAÇÕES PATRONAIS			3.3.90.04.15	6.000,00			
MATERIAL DE CONSUMO			3.3.90.30.00	30.000,00			
OUTROS SERVIÇOS DE TERCEIROS - PESSOA FÍSICA			3.3.90.36.00	30.000,00			
OUTROS SERVIÇOS DE TERCEIROS - PESSOA JURÍDICA			3.3.90.39.00	34.000,00			

OFFICIAL



PREFEITURA MUNICIPAL DE TRINDADE

AV. CENTRAL Nº 160 - CNPJ:11040912/0001-03

Orçamento Programa - Exercício de 2015

QUADRO AUXILIAR DE DETALHAMENTO DA DESPESA

ORGÃO 02 PODER EXECUTIVO
UNIDADE 08 SECRETARIA DE AGRICULTURA
SUB UNIDADE 03 DEPARTAMENTO DE ABASTECIMENTO

Aplicacao Programada	Proj/Ativ	Finalidade F.R. - C.A.	Categoria	Detalhada	TotalGrupo	Total Categ.	Total Func.
----------------------	-----------	---------------------------	-----------	-----------	------------	--------------	-------------

TOTAL						795.000,00	
-------	--	--	--	--	--	------------	--

HEIL

**PREFEITURA MUNICIPAL DE TRINDADE**

AV. CENTRAL Nº 160 - CNPJ:11040912/0001-03

Orçamento Programa - Exercício de 2015

QUADRO AUXILIAR DE DETALHAMENTO DA DESPESA

Page 24

Lei: 929, Data: 12/12/2014

ÓRGÃO 02 PODER EXECUTIVO
UNIDADE 09 SECRETARIA DE INDUSTRIA, COMERCIO E MINERAÇÃO
SUB UNIDADE 01 GABINETE DO SECRETARIO DE INDUSTRIA E COMERCIO

Aplicação Programada	Proj/Ativ	Finalidade F.R. - C.A.	Categoria	Detalhada	Total Grupo	Total Categ.	Total Func.
AQ. DE VEIC. MOV. E EQ. DIV. P/SEC. DE IND. COM E MINERAÇÃO	22.661.0009.1029.0000						20.000,00
4 DESPESAS DE CAPIT						20.000,00	
4 INVESTIMENTOS					20.000,00		
EQUIPAMENTOS E MATERIAL PERMANENTE			4.4.90.52.00	20.000,00			
GESTÃO DE PESSOAL DA SEC. DE IND. COM. E MINERAÇÃO	22.661.0009.2064.0000						180.000,00
3 DESPESAS CORREN						180.000,00	
1 PESSOAL E ENCARGOS SOCIAIS					180.000,00		
CONTRATAÇÃO POR TEMPO DETERMINADO							
SALÁRIO FAMÍLIA - ATIVO - PESSOAL CIVIL			3.1.90.04.00	60.000,00			
VENCIMENTOS E VANTAGENS FIXAS - PESSOAL CIVIL			3.1.90.05.01	5.000,00			
OBRIGAÇÕES PATRONAIS			3.1.90.11.00	100.000,00			
OUTRAS DESPESAS VARIÁVEIS - PESSOAL CIVIL			3.1.90.13.00	5.000,00			
OBRIGAÇÕES PATRONAIS - INTRA-ORÇAMENTÁRIO			3.1.90.16.00	5.000,00			
			3.1.91.13.00	5.000,00			
MANUT. DAS ATIV. DA SEC. DE IND. COM. E MINERAÇÃO	22.661.0009.2065.0000						180.000,00
3 DESPESAS CORREN						180.000,00	
3 OUTRAS DESPESAS CORRENTES					180.000,00		
OBRIGAÇÕES PATRONAIS			3.3.90.04.15	8.000,00			
DIÁRIAS - PESSOAL CIVIL			3.3.90.14.00	10.000,00			
MATERIAL DE CONSUMO			3.3.90.30.00	60.000,00			
PASSAGENS E DESPESAS COM LOCOMOÇÃO			3.3.90.33.00	2.000,00			
OUTROS SERVIÇOS DE TERCEIROS - PESSOA FÍSICA			3.3.90.36.00	40.000,00			
OUTROS SERVIÇOS DE TERCEIROS - PESSOA JURÍDICA			3.3.90.39.00	60.000,00			
GESTÃO DE PESSOAL DA SEC. DE COMÉRCIO E SERVIÇOS	23.691.0009.2066.0000						60.000,00
3 DESPESAS CORREN						60.000,00	
1 PESSOAL E ENCARGOS SOCIAIS					60.000,00		
CONTRATAÇÃO POR TEMPO DETERMINADO							
SALÁRIO FAMÍLIA - ATIVO - PESSOAL CIVIL			3.1.90.04.00	20.000,00			
VENCIMENTOS E VANTAGENS FIXAS - PESSOAL CIVIL			3.1.90.05.01	5.000,00			
OBRIGAÇÕES PATRONAIS			3.1.90.11.00	20.000,00			
OUTRAS DESPESAS VARIÁVEIS - PESSOAL CIVIL			3.1.90.13.00	5.000,00			
OBRIGAÇÕES PATRONAIS - INTRA-ORÇAMENTÁRIO			3.1.90.16.00	5.000,00			
			3.1.91.13.00	5.000,00			
MANUT. DAS ATIV. DO DEPTO DE COMERCIO E SERVIÇOS	23.691.0009.2067.0000						60.000,00
3 DESPESAS CORREN						60.000,00	
3 OUTRAS DESPESAS CORRENTES					60.000,00		
OBRIGAÇÕES PATRONAIS			3.3.90.04.15	2.000,00			
DIÁRIAS - PESSOAL CIVIL			3.3.90.14.00	10.000,00			
MATERIAL DE CONSUMO			3.3.90.30.00	10.000,00			
PASSAGENS E DESPESAS COM LOCOMOÇÃO			3.3.90.33.00	8.000,00			
OUTROS SERVIÇOS DE TERCEIROS - PESSOA FÍSICA			3.3.90.36.00	10.000,00			
OUTROS SERVIÇOS DE TERCEIROS - PESSOA JURÍDICA			3.3.90.39.00	20.000,00			
GESTÃO DE PESSOAL DO DEPTO DE PROMOÇÃO COMERCIAL	23.691.0009.2068.0000						50.000,00
3 DESPESAS CORREN						50.000,00	

EM



PREFEITURA MUNICIPAL DE TRINDADE

AV. CENTRAL Nº 160 - CNPJ:11040912/0001-03

Orçamento Programa - Exercício de 2015

QUADRO AUXILIAR DE DETALHAMENTO DA DESPESA

ÓRGÃO 02 PODER EXECUTIVO
 UNIDADE 09 SECRETARIA DE INDUSTRIA, COMERCIO E MINERAÇÃO
 SUB UNIDADE 01 GABINETE DO SECRETARIO DE INDUSTRIA E COMERCIO

Aplicacao Programada

Proj/Ativ

Finalidade
F.R. - C.A.

Categoria

Detalhada

TotalGrupo

Total Categ.

Total Func.

Aplicacao Programada	Proj/Ativ	Finalidade F.R. - C.A.	Categoria	Detalhada	TotalGrupo	Total Categ.	Total Func.
GESTÃO DE PESSOAL DO DEPTO DE PROMOÇÃO COMERCIAL	23.691.0009.2068.0000						50.000,00
3	1	DESPESAS CORREN' PESSOAL E ENCARGOS SOCIAIS			50.000,00	50.000,00	
		CONTRATAÇÃO POR TEMPO DETERMINADO					
		SALÁRIO FAMÍLIA - ATIVO - PESSOAL CIVIL	3.1.90.04.00	20.000,00			
		VENCIMENTOS E VANTAGENS FIXAS - PESSOAL CIVIL	3.1.90.05.01	5.000,00			
		OBRIGAÇÕES PATRONAIS	3.1.90.11.00	10.000,00			
		OUTRAS DESPESAS VARIÁVEIS - PESSOAL CIVIL	3.1.90.13.00	5.000,00			
		OBRIGAÇÕES PATRONAIS - INTRA-ORÇAMENTÁRIO	3.1.90.16.00	5.000,00			
			3.1.91.13.00	5.000,00			
MANUT. DAS ATIV. DE PROMOÇÃO COMERCIAL	23.691.0009.2069.0000						50.000,00
3	3	DESPESAS CORREN' OUTRAS DESPESAS CORRENTES			50.000,00	50.000,00	
		OBRIGAÇÕES PATRONAIS					
		DIÁRIAS - PESSOAL CIVIL	3.3.90.04.15	2.000,00			
		MATERIAL DE CONSUMO	3.3.90.14.00	10.000,00			
		PASSAGENS E DESPESAS COM LOCOMOÇÃO	3.3.90.30.00	10.000,00			
		OUTROS SERVIÇOS DE TERCEIROS - PESSOA FÍSICA	3.3.90.33.00	8.000,00			
		OUTROS SERVIÇOS DE TERCEIROS - PESSOA JURÍDICA	3.3.90.36.00	10.000,00			
			3.3.90.39.00	10.000,00			
PROMOÇÃO E REALIZAÇÃO DE FEIRAS E EVENTOS DE NEGÓCIOS	23.691.0009.2070.0000						240.000,00
3	3	DESPESAS CORREN' OUTRAS DESPESAS CORRENTES			240.000,00	240.000,00	
		OBRIGAÇÕES PATRONAIS					
		MATERIAL DE CONSUMO	3.3.90.04.15	2.000,00			
		PREMIAÇÕES CULTURAIS, ARTÍSTICAS, CIENTÍFICAS, DESPORTI	3.3.90.30.00	10.000,00			
		Material, Bem ou Serviço para Distribuição Gratuita	3.3.90.31.00	8.000,00			
		OUTROS SERVIÇOS DE TERCEIROS - PESSOA FÍSICA	3.3.90.32.00	10.000,00			
		OUTROS SERVIÇOS DE TERCEIROS - PESSOA JURÍDICA	3.3.90.36.00	10.000,00			
			3.3.90.39.00	200.000,00			

TOTAL

840.000,00

Handwritten signature



PREFEITURA MUNICIPAL DE TRINDADE

AV. CENTRAL Nº 160 - CNPJ:11040912/0001-03

Orçamento Programa - Exercício de 2015

QUADRO AUXILIAR DE DETALHAMENTO DA DESPESA

ORGÃO 02 PODER EXECUTIVO
UNIDADE 10 SECRETARIA DE OBRAS, VIAÇÃO E SERVIÇOS
SUB UNIDADE 01 GABINETE DO SECRETARIO DE OBRAS E SERVIÇOS

Aplicação Programada

Proj/Ativ	Finalidade	Categoria	Detalhada	TotalGrupo	Total Categ.	Total Func.
		F.R. - C.A.				
AQ. DE VEIC. MOV. E EQ. DIV P/O GAB. DA SEC. DE OBRAS	15.122.0010.1030.0000					
4	DESpesas DE CAPIT					20.000,00
4	INVESTIMENTOS				20.000,00	
	EQUIPAMENTOS E MATERIAL PERMANENTE	4.4.90.52.00	20.000,00	20.000,00		
GESTÃO DE PESSOAL DO GABINETE DA SEC. DE OBRAS	15.122.0010.2071.0000					
3	DESpesas CORREN					560.000,00
1	PESSOAL E ENCARGOS SOCIAIS				560.000,00	
	CONTRATAÇÃO POR TEMPO DETERMINADO	3.1.90.04.00	40.000,00			
	SALÁRIO FAMÍLIA - ATIVO - PESSOAL CIVIL	3.1.90.05.01	5.000,00			
	VENCIMENTOS E VANTAGENS FIXAS - PESSOAL CIVIL	3.1.90.11.00	480.000,00			
	OBRIGAÇÕES PATRONAIS	3.1.90.13.00	5.000,00			
	OBRIGAÇÕES PATRONAIS	3.1.90.13.00	25.000,00			
	OUTRAS DESPESAS VARIÁVEIS - PESSOAL CIVIL	3.1.90.16.00	5.000,00			
MANUT. DAS ATIV. DO GAB. DA SEC. DE OBRAS VIAÇÃO	15.122.0010.2072.0000					
3	DESpesas CORREN					515.000,00
3	OUTRAS DESPESAS CORRENTES				515.000,00	
	OBRIGAÇÕES PATRONAIS			515.000,00		
	DIÁRIAS - PESSOAL CIVIL	3.3.90.04.15	2.000,00			
	MATERIAL DE CONSUMO	3.3.90.14.00	5.000,00			
	PASSAGENS E DESPESAS COM LOCOMOÇÃO	3.3.90.30.00	400.000,00			
	OUTROS SERVIÇOS DE TERCEIROS - PESSOA FÍSICA	3.3.90.33.00	8.000,00			
	OUTROS SERVIÇOS DE TERCEIROS - PESSOA JURÍDICA	3.3.90.36.00	60.000,00			
		3.3.90.39.00	40.000,00			
TOTAL						1.095.000,00

FEAL



PREFEITURA MUNICIPAL DE TRINDADE

AV. CENTRAL Nº 160 - CNPJ:11040912/0001-03

Orçamento Programa - Exercício de 2015

QUADRO AUXILIAR DE DETALHAMENTO DA DESPESA

ORGÃO 02 PODER EXECUTIVO
 UNIDADE 10 SECRETARIA DE OBRAS, VIAÇÃO E SERVIÇOS
 SUB UNIDADE 02 DEPARTAMENTO DE VIAÇÃO, TRANSPORTES E OFICINAS

Aplicação Programada	Proj/Ativ	Finalidade F.R. - C.A.	Categoria	Detalhada	Total Grupo	Total Categ.	Total Func.
CONST. REF. E OU AMPLIAÇÃO DE ESTRADAS VICINAIS	26.782.0010.1031.0000						100.000,00
4 DESPESAS DE CAPIT						100.000,00	
4 INVESTIMENTOS							
OBRAS E INSTALAÇÕES			4.4.90.51.00	100.000,00	100.000,00		
CONST. REF. E/OU AMPL. DE PONTES E PASSAGENS MOLHADAS	26.782.0010.1032.0000						100.000,00
4 DESPESAS DE CAPIT						100.000,00	
4 INVESTIMENTOS							
OBRAS E INSTALAÇÕES			4.4.90.51.00	100.000,00	100.000,00		
AQ. DE VEIC. MAQ. MOV. E EQ. DIV. P/O DEPTO DE VIAÇÃO	26.782.0010.1033.0000						50.000,00
4 DESPESAS DE CAPIT						50.000,00	
4 INVESTIMENTOS							
EQUIPAMENTOS E MATERIAL PERMANENTE			4.4.90.52.00	50.000,00	50.000,00		
GESTÃO DE PESSOAL DO DEPTO DE VIAÇÃO E TRANSPORTE	26.782.0010.2073.0000						110.000,00
3 DESPESAS CORREN						110.000,00	
1 PESSOAL E ENCARGOS SOCIAIS							
CONTRATAÇÃO POR TEMPO DETERMINADO					110.000,00		
SALÁRIO FAMÍLIA - ATIVO - PESSOAL CIVIL			3.1.90.04.00	20.000,00			
VENCIMENTOS E VANTAGENS FIXAS - PESSOAL CIVIL			3.1.90.05.01	5.000,00			
OBRIGAÇÕES PATRONAIS			3.1.90.11.00	60.000,00			
OUTRAS DESPESAS VARIÁVEIS - PESSOAL CIVIL			3.1.90.13.00	5.000,00			
OBRIGAÇÕES PATRONAIS - INTRA-ORÇAMENTÁRIO			3.1.90.16.00	5.000,00			
			3.1.91.13.00	15.000,00			
MANUT. DAS ATIV. DO DEPTO DE VIAÇÃO E TRANSPORTE	26.782.0010.2074.0000						795.000,00
3 DESPESAS CORREN						795.000,00	
3 OUTRAS DESPESAS CORRENTES							
OBRIGAÇÕES PATRONAIS					795.000,00		
DIÁRIAS - PESSOAL CIVIL			3.3.90.04.15	14.000,00			
MATERIAL DE CONSUMO			3.3.90.14.00	5.000,00			
PASSAGENS E DESPESAS COM LOCOMOÇÃO			3.3.90.30.00	100.000,00			
OUTROS SERVIÇOS DE TERCEIROS - PESSOA FÍSICA			3.3.90.33.00	6.000,00			
OUTROS SERVIÇOS DE TERCEIROS - PESSOA JURÍDICA			3.3.90.36.00	70.000,00			
			3.3.90.39.00	600.000,00			
TOTAL							1.155.000,00

FEU



PREFEITURA MUNICIPAL DE TRINDADE
 AV. CENTRAL Nº 160 - CNPJ:11040912/0001-03

Orçamento Programa - Exercício de 2015

QUADRO AUXILIAR DE DETALHAMENTO DA DESPESA

ORGÃO 02 PODER EXECUTIVO
 UNIDADE 10 SECRETARIA DE OBRAS, VIAÇÃO E SERVIÇOS
 SUB UNIDADE 03 DEPARTAMENTO DE SANEAMENTO E OBRAS

Aplicação Programada	Proj/Ativ	Finalidade F.R. - C.A.	Categoria	Detalhada	TotalGrupo	Total Categ.	Total Func.
CONST. REF. E/OU AMPL. DE SANEAMENTO BÁSICO	17.511.0010.1034.0000						
4 DESPESAS DE CAPIT							100.000,00
4 INVESTIMENTOS						100.000,00	
OBRAS E INSTALAÇÕES			4.4.90.51.00	100.000,00	100.000,00		
CONST. REF. E/OU AMPL. DE SANEAMENTO BÁSICO	17.512.0010.1035.0000						
URBANO							
4 DESPESAS DE CAPIT							100.000,00
4 INVESTIMENTOS						100.000,00	
OBRAS E INSTALAÇÕES			4.4.90.51.00	100.000,00	100.000,00		
MANUT. DAS ATIVIDADES DE SANEAMENTO BÁSICO	17.512.0010.2075.0000						
3 DESPESAS CORREN							120.000,00
3 OUTRAS DESPESAS CORRENTES						120.000,00	
OBRIGAÇÕES PATRONAIS			3.3.90.04.15	6.000,00			
MATERIAL DE CONSUMO			3.3.90.30.00	50.000,00			
OUTROS SERVIÇOS DE TERCEIROS - PESSOA FÍSICA			3.3.90.36.00	30.000,00			
OUTROS SERVIÇOS DE TERCEIROS - PESSOA JURÍDICA			3.3.90.39.00	34.000,00			
TOTAL							320.000,00

Handwritten signature



PREFEITURA MUNICIPAL DE TRINDADE

AV. CENTRAL Nº 160 - CNPJ:11040912/0001-03

Orçamento Programa - Exercício de 2015

QUADRO AUXILIAR DE DETALHAMENTO DA DESPESA

ORGÃO 02 PODER EXECUTIVO
 UNIDADE 10 SECRETARIA DE OBRAS, VIAÇÃO E SERVIÇOS
 SUB UNIDADE 04 DEPARTAMENTO DE SERVIÇOS PUBLICOS

Aplicação Programada	Proj/Ativ	Finalidade F.R. - C.A.	Categoria	Detalhada	TotalGrupo	Total Categ.	Total Func.
AQUISIÇÃO E/OU DESAPROPRIAÇÃO DE IMOVEIS	15.451.0010.1036.0000						100.000,00
4 DESPESAS DE CAPIT						100.000,00	
4 INVESTIMENTOS							
AQUISIÇÃO DE IMÓVEIS			4.4.90.61.00	100.000,00	100.000,00		
AQ. DE VEIC. MAQ. E EQ. DIV. P/O DEPTO DE	15.451.0010.1037.0000						100.000,00
SERVIÇOS PÚBLICOS							
4 DESPESAS DE CAPIT						100.000,00	
4 INVESTIMENTOS							
EQUIPAMENTOS E MATERIAL PERMANENTE			4.4.90.52.00	100.000,00	100.000,00		
CONST. REF. E/OU AMPL. DE PAVIMENTAÇÃO	15.451.0010.1038.0000						400.000,00
PÚBLICA							
4 DESPESAS DE CAPIT						400.000,00	
4 INVESTIMENTOS							
OBRAS E INSTALAÇÕES			4.4.90.51.00	400.000,00	400.000,00		
CONST. REF. E/OU AMPL DE PRAÇAS, PARQUES E	15.451.0010.1039.0000						100.000,00
JARDINS							
4 DESPESAS DE CAPIT						100.000,00	
4 INVESTIMENTOS							
OBRAS E INSTALAÇÕES			4.4.90.51.00	100.000,00	100.000,00		
GESTÃO DE PESSOAL DO DEPTO DE SERVIÇOS	15.451.0010.2076.0000						530.000,00
PÚBLICOS							
3 DESPESAS CORREN						530.000,00	
1 PESSOAL E ENCARGOS SOCIAIS							
CONTRATAÇÃO POR TEMPO DETERMINADO					530.000,00		
SALÁRIO FAMÍLIA - ATIVO - PESSOAL CIVIL		3.1.90.04.00		450.000,00			
VENCIMENTOS E VANTAGENS FIXAS - PESSOAL CIVIL		3.1.90.05.01		5.000,00			
OBRIGAÇÕES PATRONAIS		3.1.90.11.00		20.000,00			
OUTRAS DESPESAS VARIÁVEIS - PESSOAL CIVIL		3.1.90.13.00		40.000,00			
OBRIGAÇÕES PATRONAIS - INTRA-ORÇAMENTÁRIO		3.1.90.16.00		5.000,00			
		3.1.91.13.00		10.000,00			
MANUTENÇÃO DAS ATIV. DO DEPTO DE SERVIÇOS	15.451.0010.2077.0000						2.100.000,00
PÚBLICOS							
3 DESPESAS CORREN						2.100.000,00	
3 OUTRAS DESPESAS CORRENTES							
OBRIGAÇÕES PATRONAIS					2.100.000,00		
DIÁRIAS - PESSOAL CIVIL		3.3.90.04.15		10.000,00			
MATERIAL DE CONSUMO		3.3.90.14.00		10.000,00			
PASSAGENS E DESPESAS COM LOCOMOÇÃO		3.3.90.30.00		100.000,00			
OUTROS SERVIÇOS DE TERCEIROS - PESSOA FÍSICA		3.3.90.33.00		10.000,00			
OUTROS SERVIÇOS DE TERCEIROS - PESSOA JURÍDICA		3.3.90.36.00		70.000,00			
		3.3.90.39.00		1.900.000,00			
CONST. REF. E/OU AMPLIAÇÃO DE CEMITÉRIOS	15.452.0010.1040.0000						100.000,00
PÚBLICOS							
4 DESPESAS DE CAPIT						100.000,00	
4 INVESTIMENTOS							
OBRAS E INSTALAÇÕES			4.4.90.51.00	100.000,00	100.000,00		
AMPLIAÇÃO E MANUTENÇÃO DA REDE DE	15.452.0010.1041.0000						100.000,00
UMINAÇÃO PÚBLICA							
4 DESPESAS DE CAPIT						100.000,00	
4 INVESTIMENTOS							
OBRAS E INSTALAÇÕES			4.4.90.51.00	100.000,00	100.000,00		

Handwritten signature



PREFEITURA MUNICIPAL DE TRINDADE

AV. CENTRAL Nº 160 - CNPJ:11040912/0001-03

Orçamento Programa - Exercício de 2015

QUADRO AUXILIAR DE DETALHAMENTO DA DESPESA

ORGÃO 02 PODER EXECUTIVO
 UNIDADE 10 SECRETARIA DE OBRAS, VIAÇÃO E SERVIÇOS
 SUB UNIDADE 04 DEPARTAMENTO DE SERVIÇOS PUBLICOS

Aplicação Programada	Proj/Ativ	Finalidade F.R. - C.A.	Categoria	Detalhada	Total Grupo	Total Categ.	Total Func.
AMPLIAÇÃO E MANUTENÇÃO DA REDE DE ILUMINAÇÃO PÚBLICA	15.452.0010.1041.0000						100.000,00
MANUTENÇÃO DAS ATIVIDADES DOS CEMITÉRIOS PÚBLICOS	15.452.0010.2078.0000						50.000,00
3 DESPESAS CORREN							50.000,00
3 OUTRAS DESPESAS CORRENTES						50.000,00	
OBRIGAÇÕES PATRONAIS					50.000,00		
MATERIAL DE CONSUMO			3.3.90.04.15	2.000,00			
OUTROS SERVIÇOS DE TERCEIROS - PESSOA FÍSICA			3.3.90.30.00	20.000,00			
OUTROS SERVIÇOS DE TERCEIROS - PESSOA JURÍDICA			3.3.90.36.00	10.000,00			
			3.3.90.39.00	18.000,00			
MANUT. DAS ATIVIDADES DE ILUMINAÇÃO PÚBLICA	15.452.0010.2079.0000						500.000,00
3 DESPESAS CORREN							500.000,00
3 OUTRAS DESPESAS CORRENTES						500.000,00	
OBRIGAÇÕES PATRONAIS					500.000,00		
MATERIAL DE CONSUMO			3.3.90.04.15	4.000,00			
OUTROS SERVIÇOS DE TERCEIROS - PESSOA FÍSICA			3.3.90.30.00	26.000,00			
OUTROS SERVIÇOS DE TERCEIROS - PESSOA JURÍDICA			3.3.90.36.00	20.000,00			
			3.3.90.39.00	450.000,00			
TOTAL							4.080.000,00

AM



PREFEITURA MUNICIPAL DE TRINDADE

AV. CENTRAL Nº 160 - CNPJ:11040912/0001-03

Orçamento Programa - Exercício de 2015

QUADRO AUXILIAR DE DETALHAMENTO DA DESPESA

ORGÃO 02 PODER EXECUTIVO
 UNIDADE 11 PROCURADORIA GERAL DO MUNICÍPIO
 SUB UNIDADE 01 GABINETE DOS PROCURADORES

Aplicação Programada	Proj/Ativ	Finalidade F.R. - C.A.	Categoria	Detalhada	TotalGrupo	Total Categ.	Total Func.
AQ. DE VEIC. MOV. E EQ. DIV. P/O GABINETE DA PROCURADORIA	02.061.0011.1042.0000						10.000,00
4 DESPESAS DE CAPIT						10.000,00	
4 INVESTIMENTOS							
EQUIPAMENTOS E MATERIAL PERMANENTE			4.4.90.52.00	10.000,00	10.000,00		
GESTÃO DE PESSOAL DO GABINETE DA PROCURADORIA	02.061.0011.2080.0000						370.000,00
3 DESPESAS CORREN						370.000,00	
1 PESSOAL E ENCARGOS SOCIAIS							
CONTRATAÇÃO POR TEMPO DETERMINADO					370.000,00	370.000,00	
SALÁRIO FAMÍLIA - ATIVO - PESSOAL CIVIL			3.1.90.04.00	20.000,00			
VENCIMENTOS E VANTAGENS FIXAS - PESSOAL CIVIL			3.1.90.05.01	5.000,00			
OBRIGAÇÕES PATRONAIS			3.1.90.11.00	300.000,00			
OUTRAS DESPESAS VARIÁVEIS - PESSOAL CIVIL			3.1.90.13.00	20.000,00			
OBRIGAÇÕES PATRONAIS - INTRA-ORÇAMENTÁRIO			3.1.90.16.00	5.000,00			
			3.1.91.13.00	20.000,00			
MANUT. DAS ATIV. DO GABINETE DA PROCURADORIA	02.061.0011.2081.0000						50.000,00
3 DESPESAS CORREN						50.000,00	
3 OUTRAS DESPESAS CORRENTES							
OBRIGAÇÕES PATRONAIS			3.3.90.04.15	2.000,00	50.000,00	50.000,00	
DIÁRIAS - PESSOAL CIVIL			3.3.90.14.00	10.000,00			
MATERIAL DE CONSUMO			3.3.90.30.00	10.000,00			
PASSAGENS E DESPESAS COM LOCOMOÇÃO			3.3.90.33.00	8.000,00			
OUTROS SERVIÇOS DE TERCEIROS - PESSOA FÍSICA			3.3.90.36.00	10.000,00			
OUTROS SERVIÇOS DE TERCEIROS - PESSOA JURÍDICA			3.3.90.39.00	10.000,00			
TOTAL							430.000,00

CFM



PREFEITURA MUNICIPAL DE TRINDADE

AV. CENTRAL Nº 160 - CNPJ:11040912/0001-03

Orçamento Programa - Exercício de 2015

QUADRO AUXILIAR DE DETALHAMENTO DA DESPESA

ORGÃO 02 PODER EXECUTIVO
 UNIDADE 11 PROCURADORIA GERAL DO MUNICÍPIO
 SUB UNIDADE 02 ASSESSORIA JURIDICA

Aplicação Programada	Proj/Ativ	Finalidade F.R. - C.A.	Categoria	Detalhada	Total Grupo	Total Categ.	Total Func.
AQ. DE VEIC. MOV. E EQ. DIVERSOS P/A ASSESSORIA JURIDICA	02.062.0011.1043.0000						10.000,00
4	DESPESAS DE CAPIT					10.000,00	
4	INVESTIMENTOS						10.000,00
	EQUIPAMENTOS E MATERIAL PERMANENTE		4.4.90.52.00	10.000,00	10.000,00		
GESTÃO DE PESSOAL DA ASSESSORIA JURIDICA	02.062.0011.2082.0000						50.000,00
3	DESPESAS CORREN					50.000,00	
1	PESSOAL E ENCARGOS SOCIAIS				50.000,00		
	CONTRATAÇÃO POR TEMPO DETERMINADO		3.1.90.04.00	20.000,00			
	SALÁRIO FAMÍLIA - ATIVO - PESSOAL CIVIL		3.1.90.05.01	5.000,00			
	VENCIMENTOS E VANTAGENS FIXAS - PESSOAL CIVIL		3.1.90.11.00	10.000,00			
	OBRIGAÇÕES PATRONAIS		3.1.90.13.00	5.000,00			
	OUTRAS DESPESAS VARIÁVEIS - PESSOAL CIVIL		3.1.90.16.00	5.000,00			
	OBRIGAÇÕES PATRONAIS - INTRA-ORÇAMENTÁRIO		3.1.91.13.00	5.000,00			
MANUT. DAS ATIVIDADES DA ASSESSORIA JURIDICA	02.062.0011.2083.0000						100.000,00
3	DESPESAS CORREN					100.000,00	
3	OUTRAS DESPESAS CORRENTES				100.000,00		
	OBRIGAÇÕES PATRONAIS		3.3.90.04.15	8.000,00			
	DIÁRIAS - PESSOAL CIVIL		3.3.90.14.00	2.000,00			
	MATERIAL DE CONSUMO		3.3.90.30.00	10.000,00			
	PASSAGENS E DESPESAS COM LOCOMOÇÃO		3.3.90.33.00	10.000,00			
	SERVIÇOS DE CONSULTORIA		3.3.90.35.00	10.000,00			
	OUTROS SERVIÇOS DE TERCEIROS - PESSOA FÍSICA		3.3.90.36.00	40.000,00			
	OUTROS SERVIÇOS DE TERCEIROS - PESSOA JURÍDICA		3.3.90.39.00	20.000,00			
TOTAL							160.000,00

AM



PREFEITURA MUNICIPAL DE TRINDADE
 AV. CENTRAL Nº 160 - CNPJ:11040912/0001-03

Orçamento Programa - Exercício de 2015

QUADRO AUXILIAR DE DETALHAMENTO DA DESPESA

ORGÃO 09 ENTIDADES SUPERVISIONADAS
 UNIDADE 01 FUMAP
 SUB UNIDADE 00 FUMAP

Aplicação Programada	Proj/Ativ	Finalidade F.R. - C.A.	Categoria	Detalhada	Total Grupo	Total Categ.	Total Func.
4 AQUISIÇÃO DE MOVEIS, EQUIP. E OUTROS/UNIDADE	09.272.0012.1044.0000						10.000,00
4 DESPESAS DE CAPIT						10.000,00	
4 INVESTIMENTOS					10.000,00		
EQUIPAMENTOS E MATERIAL PERMANENTE			4.4.90.52.00	10.000,00			
3 ENCARGOS COM MANUTENÇÃO DOS SERVIÇOS	09.272.0013.2084.0000						354.000,00
3 DESPESAS CORREN						354.000,00	
1 PESSOAL E ENCARGOS SOCIAIS					207.000,00		
Outros Benefícios Previdenciários do servidor ou do militar			3.1.90.05.00	3.000,00			
VENCIMENTOS E VANTAGENS FIXAS - PESSOAL CIVIL			3.1.90.11.00	200.000,00			
CONTRATAÇÃO POR TEMPO DETERMINADO - INTRA-ORÇAMENT			3.1.91.04.00	2.000,00			
OBRIGAÇÕES PATRONAIS - INTRA-ORÇAMENTÁRIO			3.1.91.13.00	2.000,00			
3 OUTRAS DESPESAS CORRENTES					147.000,00		
MATERIAL DE CONSUMO			3.3.90.30.00	10.000,00			
PASSAGENS E DESPESAS COM LOCOMOÇÃO			3.3.90.33.00	5.000,00			
SERVIÇOS DE CONSULTORIA			3.3.90.35.00	70.000,00			
OUTROS SERVIÇOS DE TERCEIROS - PESSOA FÍSICA			3.3.90.36.00	20.000,00			
OUTROS SERVIÇOS DE TERCEIROS - PESSOA JURÍDICA			3.3.90.39.00	40.000,00			
DESPESAS DE EXERCÍCIOS ANTERIORES			3.3.90.92.00	1.000,00			
INDENIZAÇÕES E RESTITUIÇÕES			3.3.90.93.00	1.000,00			
3 ENCARGOS COM A PREVIDENCIA SOCIAL E INATIVOS	09.272.0013.2085.0000						4.605.000,00
3 DESPESAS CORREN						4.605.000,00	
1 PESSOAL E ENCARGOS SOCIAIS					4.605.000,00		
Aposentadorias, Reserva Remunerada e Reformas			3.1.90.01.00	4.000.000,00			
Pensões do RPPS e do Militar			3.1.90.03.00	600.000,00			
Outros Benefícios Previdenciários do servidor ou do militar			3.1.90.05.00	5.000,00			
9 RESERVA PARA O REGIMA PRÓPRIO DE PREVIDÊNCIA	99.999.0013.2087.0000						2.283.000,00
9 RESERVA DE CONTII						2.283.000,00	
9 RESERVA DE CONTINGÊNCIA					2.283.000,00		
9 RESERVA DE CONTINGÊNCIA			9.9.99.99.00	2.283.000,00			
TOTAL							7.252.000,00

Handwritten signature: AEM

**PREFEITURA MUNICIPAL DE TRINDADE**

AV. CENTRAL Nº 160 - CNPJ:11040912/0001-03

Orçamento Programa - Exercício de 2015

Page 34

QUADRO AUXILIAR DE DETALHAMENTO DA DESPESA

Lei: 929, Data: 12/12/2014

ÓRGÃO	09	ENTIDADES SUPERVISIONADAS						
UNIDADE	02	FUNDO MUNICIPAL DE SAÚDE						
SUB UNIDADE	00	FUNDO MUNICIPAL DE SAÚDE						
Aplicação Programada	Proj/Ativ	Finalidade	Categoria	Detalhada	Total Grupo	Total Categ.	Total Func.	
		F.R. - C.A.						
CONST. REF. E/OU AMPL. DE IMOVEIS PARA O FMS	10.122.0014.1045.0000						50.000,00	
4	DESPESAS DE CAPIT					50.000,00		
4	INVESTIMENTOS				50.000,00			
	OBRAS E INSTALAÇÕES		4.4.90.51.00	50.000,00				
AQ. DE VEIC. MOV. E EQ. DIV. PARA O FUNDO MUNICIPAL DE SAÚDE	10.122.0014.1046.0000						50.000,00	
4	DESPESAS DE CAPIT					50.000,00		
4	INVESTIMENTOS				50.000,00			
	EQUIPAMENTOS E MATERIAL PERMANENTE		4.4.90.52.00	50.000,00				
GESTÃO DE PESSOAL DO FUNDO MUNICIPAL DE SAÚDE	10.122.0014.2088.0000						1.186.000,00	
3	DESPESAS CORREN					1.186.000,00		
1	PESSOAL E ENCARGOS SOCIAIS				1.186.000,00			
	CONTRATAÇÃO POR TEMPO DETERMINADO		3.1.90.04.00	280.000,00				
	SALÁRIO FAMÍLIA - ATIVO - PESSOAL CIVIL		3.1.90.05.01	8.000,00				
	VENCIMENTOS E VANTAGENS FIXAS - PESSOAL CIVIL		3.1.90.11.00	500.000,00				
	OBRIGAÇÕES PATRONAIS		3.1.90.13.00	50.000,00				
	OUTRAS DESPESAS VARIÁVEIS - PESSOAL CIVIL		3.1.90.16.00	8.000,00				
	OBRIGAÇÕES PATRONAIS - INTRA-ORÇAMENTÁRIO		3.1.91.13.00	340.000,00				
MANUTENÇÃO DAS ATIVIDADES DO FUNDO MUNICIPAL DE SAÚDE	10.122.0014.2089.0000						1.320.000,00	
3	DESPESAS CORREN					1.320.000,00		
3	OUTRAS DESPESAS CORRENTES				1.320.000,00			
	OBRIGAÇÕES PATRONAIS		3.3.90.04.15	100.000,00				
	DIÁRIAS - PESSOAL CIVIL		3.3.90.14.00	10.000,00				
	MATERIAL DE CONSUMO		3.3.90.30.00	300.000,00				
	PASSAGENS E DESPESAS COM LOCOMOÇÃO		3.3.90.33.00	10.000,00				
	SERVIÇOS DE CONSULTORIA		3.3.90.35.00	70.000,00				
	OUTROS SERVIÇOS DE TERCEIROS - PESSOA FÍSICA		3.3.90.36.00	350.000,00				
	OUTROS SERVIÇOS DE TERCEIROS - PESSOA JURÍDICA		3.3.90.39.00	450.000,00				
	DESPESAS DE EXERCÍCIOS ANTERIORES		3.3.90.92.00	20.000,00				
	INDENIZAÇÕES E RESTITUIÇÕES		3.3.90.93.00	10.000,00				
MANUTENÇÃO DAS ATIVIDADES DO BLOCO DE GESTÃO DO SUS	10.122.0015.2092.0000						99.900,00	
3	DESPESAS CORREN					99.900,00		
3	OUTRAS DESPESAS CORRENTES				99.900,00			
	OBRIGAÇÕES PATRONAIS		3.3.90.04.15	3.900,00				
	MATERIAL DE CONSUMO		3.3.90.30.00	20.000,00				
	SERVIÇOS DE CONSULTORIA		3.3.90.35.00	20.000,00				
	OUTROS SERVIÇOS DE TERCEIROS - PESSOA FÍSICA		3.3.90.36.00	20.000,00				
	OUTROS SERVIÇOS DE TERCEIROS - PESSOA JURÍDICA		3.3.90.39.00	36.000,00				
CONST. REF. E/OU AMPL. DE IMOVEIS P/O BLINV	10.122.0016.1047.0000						100.000,00	
4	DESPESAS DE CAPIT					100.000,00		
4	INVESTIMENTOS				100.000,00			
	OBRAS E INSTALAÇÕES		4.4.90.51.00	100.000,00				
AQ. DE VEIC. MOV. E EQ. DIV. P/O BLINV	10.122.0016.1048.0000						100.000,00	
4	DESPESAS DE CAPIT					100.000,00		
4	INVESTIMENTOS				100.000,00			
	EQUIPAMENTOS E MATERIAL PERMANENTE		4.4.90.52.00	100.000,00				

FEV

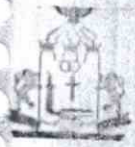

PREFEITURA MUNICIPAL DE TRINDADE

AV. CENTRAL Nº 160 - CNPJ:11040912/0001-03

Orçamento Programa - Exercício de 2015

QUADRO AUXILIAR DE DETALHAMENTO DA DESPESA

ÓRGÃO 09 ENTIDADES SUPERVISIONADAS
 UNIDADE 02 FUNDO MUNICIPAL DE SAÚDE
 SUB UNIDADE 00 FUNDO MUNICIPAL DE SAÚDE

Aplicação Programada	Proj/Ativ	Finalidade F.R. - C.A.	Categoria	Detalhada	TotalGrupo	Total Categ.	Total Func.
APOIO AOS CONSELHOS MUNICIPAIS DE SAÚDE	10.125.0014.2090.0000						
3 DESPESAS CORREN							50.000,00
3 OUTRAS DESPESAS CORRENTES						50.000,00	
OBRIGAÇÕES PATRONAIS					50.000,00		
MATERIAL DE CONSUMO			3.3.90.04.15	2.000,00			
OUTROS SERVIÇOS DE TERCEIROS - PESSOA FÍSICA			3.3.90.30.00	20.000,00			
OUTROS SERVIÇOS DE TERCEIROS - PESSOA JURÍDICA			3.3.90.36.00	10.000,00			
			3.3.90.39.00	18.000,00			
CAPACITAÇÃO E TREINAMENTO DE SERVIDORES DO FMS	10.128.0014.2091.0000						50.000,00
3 DESPESAS CORREN							50.000,00
3 OUTRAS DESPESAS CORRENTES						50.000,00	
OBRIGAÇÕES PATRONAIS					50.000,00		
MATERIAL DE CONSUMO			3.3.90.04.15	2.000,00			
SERVIÇOS DE CONSULTORIA			3.3.90.30.00	10.000,00			
OUTROS SERVIÇOS DE TERCEIROS - PESSOA FÍSICA			3.3.90.35.00	10.000,00			
OUTROS SERVIÇOS DE TERCEIROS - PESSOA JURÍDICA			3.3.90.36.00	10.000,00			
			3.3.90.39.00	18.000,00			
CONST. REF. E/OU AMPLIAÇÃO DE IMOVEIS P/O BLATB	10.301.0017.1049.0000						500.000,00
4 DESPESAS DE CAPIT							500.000,00
4 INVESTIMENTOS						500.000,00	
OBRAS E INSTALAÇÕES					500.000,00		
			4.4.90.51.00	500.000,00			
AQ. DE VEIC. MOV. E EQ. DIV. P/O BLATB	10.301.0017.1050.0000						50.000,00
4 DESPESAS DE CAPIT							50.000,00
4 INVESTIMENTOS						50.000,00	
EQUIPAMENTOS E MATERIAL PERMANENTE					50.000,00		
			4.4.90.52.00	50.000,00			
GESTÃO DE PESSOAL DAS USF'S	10.301.0017.2093.0000						2.580.000,00
3 DESPESAS CORREN							2.580.000,00
1 PESSOAL E ENCARGOS SOCIAIS						2.580.000,00	
CONTRATAÇÃO POR TEMPO DETERMINADO					2.580.000,00		
SALÁRIO FAMÍLIA - ATIVO - PESSOAL CIVIL			3.1.90.04.00	2.000.000,00			
VENCIMENTOS E VANTAGENS FIXAS - PESSOAL CIVIL			3.1.90.05.01	10.000,00			
OBRIGAÇÕES PATRONAIS			3.1.90.11.00	100.000,00			
OUTRAS DESPESAS VARIÁVEIS - PESSOAL CIVIL			3.1.90.13.00	440.000,00			
OBRIGAÇÕES PATRONAIS - INTRA-ORÇAMENTÁRIO			3.1.90.16.00	10.000,00			
			3.1.91.13.00	20.000,00			
MANUTENÇÃO DAS ATIVIDADES DAS USF'S	10.301.0017.2094.0000						510.000,00
3 DESPESAS CORREN							510.000,00
3 OUTRAS DESPESAS CORRENTES						510.000,00	
OBRIGAÇÕES PATRONAIS					510.000,00		
DIÁRIAS PESSOAL CIVIL			3.3.90.04.15	10.000,00			
MATERIAL DE CONSUMO			3.3.90.14.00	10.000,00			
OUTROS SERVIÇOS DE TERCEIROS - PESSOA FÍSICA			3.3.90.30.00	250.000,00			
OUTROS SERVIÇOS DE TERCEIROS - PESSOA JURÍDICA			3.3.90.36.00	120.000,00			
			3.3.90.39.00	120.000,00			
GESTÃO DE PESSOAL DOS ACS	10.301.0017.2095.0000						1.480.000,00
3 DESPESAS CORREN							1.480.000,00

Handwritten signature



PREFEITURA MUNICIPAL DE TRINDADE

AV. CENTRAL Nº 160 - CNPJ:11040912/0001-03

Orçamento Programa - Exercício de 2015

QUADRO AUXILIAR DE DETALHAMENTO DA DESPESA

ORGÃO 09 ENTIDADES SUPERVISIONADAS
 UNIDADE 02 FUNDO MUNICIPAL DE SAÚDE
 SUB UNIDADE 00 FUNDO MUNICIPAL DE SAÚDE

Aplicação Programada

Proj/Ativ

Finalidade
F.R. - C.A.

Categoria

Detalhada

Total Grupo

Total Categ.

Total Func.

Aplicação Programada	Proj/Ativ	Finalidade F.R. - C.A.	Categoria	Detalhada	Total Grupo	Total Categ.	Total Func.
GESTÃO DE PESSOAL DE PROGRAMAS DO BLATB	10.301.0017.2101.0000						
3	3						490.000,00
1	1					490.000,00	490.000,00
1	1						
CONTRATAÇÃO POR TEMPO DETERMINADO							
SALÁRIO FAMÍLIA - ATIVO - PESSOAL CIVIL			3.1.90.04.00	450.000,00	490.000,00		
VENCIMENTOS E VANTAGENS FIXAS - PESSOAL CIVIL			3.1.90.05.01	5.000,00			
OBRIGAÇÕES PATRONAIS			3.1.90.11.00	20.000,00			
OUTRAS DESPESAS VARIÁVEIS - PESSOAL CIVIL			3.1.90.13.00	5.000,00			
OBRIGAÇÕES PATRONAIS - INTRA-ORÇAMENTÁRIO			3.1.90.16.00	5.000,00			
			3.1.91.13.00	5.000,00			
MANUTENÇÃO DAS ATIVIDADES DE PROGRAMAS DO BLATB	10.301.0017.2102.0000						
3	3						222.000,00
3	3					222.000,00	222.000,00
1	1						
OBRIGAÇÕES PATRONAIS							
MATERIAL DE CONSUMO			3.3.90.04.15	2.000,00	222.000,00		
OUTROS SERVIÇOS DE TERCEIROS - PESSOA FÍSICA			3.3.90.30.00	100.000,00			
OUTROS SERVIÇOS DE TERCEIROS - PESSOA JURÍDICA			3.3.90.36.00	100.000,00			
			3.3.90.39.00	20.000,00			
CONST. REF. E/OU AMPL. DE IMOVEIS P/O BLMAC	10.302.0018.1051.0000						
4	4						1.000.000,00
4	4					1.000.000,00	1.000.000,00
1	1						
INVESTIMENTOS							
OBRAS E INSTALAÇÕES			4.4.90.51.00	1.000.000,00	1.000.000,00		
AQ. DE VEIC. MOV. E EQ. DIV. P/O BLMAC	10.302.0018.1052.0000						
4	4						500.000,00
4	4					500.000,00	500.000,00
1	1						
INVESTIMENTOS							
EQUIPAMENTOS E MATERIAL PERMANENTE			4.4.90.52.00	500.000,00	500.000,00		
GESTÃO DE PESSOAL DE CENTROS DE SAÚDE	10.302.0018.2103.0000						
3	3						2.910.000,00
1	1					2.910.000,00	2.910.000,00
1	1						
CONTRATAÇÃO POR TEMPO DETERMINADO							
SALÁRIO FAMÍLIA - ATIVO - PESSOAL CIVIL			3.1.90.04.00	1.600.000,00	2.910.000,00		
VENCIMENTOS E VANTAGENS FIXAS - PESSOAL CIVIL			3.1.90.05.01	5.000,00			
OBRIGAÇÕES PATRONAIS			3.1.90.11.00	1.100.000,00			
OUTRAS DESPESAS VARIÁVEIS - PESSOAL CIVIL			3.1.90.13.00	100.000,00			
OBRIGAÇÕES PATRONAIS - INTRA-ORÇAMENTÁRIO			3.1.90.16.00	5.000,00			
			3.1.91.13.00	100.000,00			
MANUTENÇÃO DAS ATIVIDADES DE CENTROS DE SAÚDE	10.302.0018.2104.0000						
3	3						1.540.000,00
3	3					1.540.000,00	1.540.000,00
1	1						
OUTRAS DESPESAS CORRENTES							
OBRIGAÇÕES PATRONAIS							
DIÁRIAS - PESSOAL CIVIL			3.3.90.04.15	20.000,00	1.540.000,00		
MATERIAL DE CONSUMO			3.3.90.14.00	10.000,00			
PASSAGENS E DESPESAS COM LOCOMOÇÃO			3.3.90.30.00	600.000,00			
OUTROS SERVIÇOS DE TERCEIROS - PESSOA FÍSICA			3.3.90.33.00	10.000,00			
OUTROS SERVIÇOS DE TERCEIROS - PESSOA JURÍDICA			3.3.90.36.00	500.000,00			
			3.3.90.39.00	400.000,00			
ATAMENTO FORA DO DOMICÍLIO - TFD	10.302.0018.2105.0000						
3	3						550.000,00
3	3					550.000,00	550.000,00
1	1						
OUTROS SERVIÇOS DE TERCEIROS - PESSOA JURÍDICA			3.3.90.39.00	250.000,00	550.000,00		
OUTROS AUXÍLIOS FINANCEIROS A PESSOA FÍSICA			3.3.90.48.00	300.000,00			

ECIL

**PREFEITURA MUNICIPAL DE TRINDADE**

AV. CENTRAL Nº 160 - CNPJ:11040912/0001-03

Orçamento Programa - Exercício de 2015

QUADRO AUXILIAR DE DETALHAMENTO DA DESPESA

Lei: 929, Data: 12/12/2014

ORGÃO 09 ENTIDADES SUPERVISIONADAS
 UNIDADE 02 FUNDO MUNICIPAL DE SAÚDE
 SUB UNIDADE 00 FUNDO MUNICIPAL DE SAÚDE

Aplicação Programada	Proj/Ativ	Finalidade	Categoria	Detalhada	Total Grupo	Total Categ.	Total Func.
		F.R. - C.A.					
GESTÃO DE PESSOAL DA CASA DE APOIO	10.302.0018.2106.0000						70.000,00
3	DESPESAS CORREN					70.000,00	
1	PESSOAL E ENCARGOS SOCIAIS				70.000,00		
	CONTRATAÇÃO POR TEMPO DETERMINADO		3.1.90.04.00	30.000,00			
	SALÁRIO FAMÍLIA - ATIVO - PESSOAL CIVIL		3.1.90.05.01	5.000,00			
	VENCIMENTOS E VANTAGENS FIXAS - PESSOAL CIVIL		3.1.90.11.00	20.000,00			
	OBRIGAÇÕES PATRONAIS		3.1.90.13.00	5.000,00			
	OUTRAS DESPESAS VARIÁVEIS - PESSOAL CIVIL		3.1.90.16.00	5.000,00			
	OBRIGAÇÕES PATRONAIS - INTRA-ORÇAMENTÁRIO		3.1.91.13.00	5.000,00			
MANUTENÇÃO DAS ATIVIDADES DA CASA DE APOIO	10.302.0018.2107.0000						100.000,00
3	DESPESAS CORREN					100.000,00	
3	OUTRAS DESPESAS CORRENTES				100.000,00		
	OBRIGAÇÕES PATRONAIS		3.3.90.04.15	2.000,00			
	MATERIAL DE CONSUMO		3.3.90.30.00	40.000,00			
	OUTROS SERVIÇOS DE TERCEIROS - PESSOA FÍSICA		3.3.90.36.00	40.000,00			
	OUTROS SERVIÇOS DE TERCEIROS - PESSOA JURÍDICA		3.3.90.39.00	18.000,00			
MANUTENÇÃO DAS ATIVIDADES DA FARMACIA BÁSICA	10.303.0019.2108.0000						400.000,00
3	DESPESAS CORREN					400.000,00	
3	OUTRAS DESPESAS CORRENTES				400.000,00		
	Material, Bem ou Serviço para Distribuição Gratuita		3.3.90.32.00	400.000,00			
CONST. REF. E/OU AMPL. DE IMOVEIS P/VIG. SANITÁRIA	10.304.0020.1053.0000						50.000,00
4	DESPESAS DE CAPIT					50.000,00	
4	INVESTIMENTOS				50.000,00		
	OBRAS E INSTALAÇÕES		4.4.90.51.00	50.000,00			
AQ. DE VEIC. MOV. E EQ. DIV. P/A VIGILÂNCIA SANITÁRIA	10.304.0020.1054.0000						50.000,00
4	DESPESAS DE CAPIT					50.000,00	
4	INVESTIMENTOS				50.000,00		
	EQUIPAMENTOS E MATERIAL PERMANENTE		4.4.90.52.00	50.000,00			
GESTÃO DE PESSOAL DE VIGILÂNCIA SANITÁRIA	10.304.0020.2109.0000						240.000,00
3	DESPESAS CORREN					240.000,00	
1	PESSOAL E ENCARGOS SOCIAIS				240.000,00		
	CONTRATAÇÃO POR TEMPO DETERMINADO		3.1.90.04.00	200.000,00			
	SALÁRIO FAMÍLIA - ATIVO - PESSOAL CIVIL		3.1.90.05.01	5.000,00			
	VENCIMENTOS E VANTAGENS FIXAS - PESSOAL CIVIL		3.1.90.11.00	20.000,00			
	OBRIGAÇÕES PATRONAIS		3.1.90.13.00	5.000,00			
	OUTRAS DESPESAS VARIÁVEIS - PESSOAL CIVIL		3.1.90.16.00	5.000,00			
	OBRIGAÇÕES PATRONAIS - INTRA-ORÇAMENTÁRIO		3.1.91.13.00	5.000,00			
MANUTENÇÃO DAS ATIVIDADES DE VIGILÂNCIA SANITÁRIA	10.304.0020.2110.0000						50.000,00
3	DESPESAS CORREN					50.000,00	
3	OUTRAS DESPESAS CORRENTES				50.000,00		
	OBRIGAÇÕES PATRONAIS		3.3.90.04.15	2.000,00			
	MATERIAL DE CONSUMO		3.3.90.30.00	20.000,00			
	OUTROS SERVIÇOS DE TERCEIROS - PESSOA FÍSICA		3.3.90.36.00	10.000,00			
	OUTROS SERVIÇOS DE TERCEIROS - PESSOA JURÍDICA		3.3.90.39.00	18.000,00			
GESTÃO DE PESSOAL DE VIGILÂNCIA	10.304.0020.2111.0000						50.000,00

Handwritten signature

**PREFEITURA MUNICIPAL DE TRINDADE**

AV. CENTRAL Nº 160 - CNPJ:11040912/0001-03

Orçamento Programa - Exercício de 2015

QUADRO AUXILIAR DE DETALHAMENTO DA DESPESA

ORGÃO 09 ENTIDADES SUPERVISIONADAS
 UNIDADE 02 FUNDO MUNICIPAL DE SAÚDE
 SUB UNIDADE 00 FUNDO MUNICIPAL DE SAÚDE

Aplicação Programada	Proj/Ativ	Finalidade F.R. - C.A.	Categoria	Detalhada	Total Grupo	Total Categ.	Total Func.
EPIDEMIOLOGICA							50.000,00
3	1	DESPESAS CORREN PESSOAL E ENCARGOS SOCIAIS			50.000,00		
		CONTRATAÇÃO POR TEMPO DETERMINADO	3.1.90.04.00	10.000,00			
		SALÁRIO FAMÍLIA - ATIVO - PESSOAL CIVIL	3.1.90.05.01	5.000,00			
		VENCIMENTOS E VANTAGENS FIXAS - PESSOAL CIVIL	3.1.90.11.00	20.000,00			
		OBRIGAÇÕES PATRONAIS	3.1.90.13.00	5.000,00			
		OUTRAS DESPESAS VARIÁVEIS - PESSOAL CIVIL	3.1.90.16.00	5.000,00			
		OBRIGAÇÕES PATRONAIS - INTRA-ORÇAMENTÁRIO	3.1.91.13.00	5.000,00			
MANUTENÇÃO DAS ATIVIDADES DE VIGILÂNCIA EPIDEMIOLOGICA 10.304.0020.2112.0000							50.000,00
3	3	DESPESAS CORREN OUTRAS DESPESAS CORRENTES			50.000,00		
		OBRIGAÇÕES PATRONAIS	3.3.90.04.15	2.000,00			
		MATERIAL DE CONSUMO	3.3.90.30.00	20.000,00			
		OUTROS SERVIÇOS DE TERCEIROS - PESSOA FÍSICA	3.3.90.36.00	10.000,00			
		OUTROS SERVIÇOS DE TERCEIROS - PESSOA JURÍDICA	3.3.90.39.00	18.000,00			
MANUTENÇÃO DE CAMPANHAS DE VACINAÇÃO 10.304.0020.2113.0000							50.000,00
3	3	DESPESAS CORREN OUTRAS DESPESAS CORRENTES			50.000,00		
		OBRIGAÇÕES PATRONAIS	3.3.90.04.15	2.000,00			
		MATERIAL DE CONSUMO	3.3.90.30.00	20.000,00			
		OUTROS SERVIÇOS DE TERCEIROS - PESSOA FÍSICA	3.3.90.36.00	10.000,00			
		OUTROS SERVIÇOS DE TERCEIROS - PESSOA JURÍDICA	3.3.90.39.00	18.000,00			
CONST. REF. E/OU AMPL. DE IMOVEIS P/VIG. EPIDEMIOLOGICA 10.305.0020.1055.0000							50.000,00
4	4	DESPESAS DE CAPIT INVESTIMENTOS			50.000,00		
		OBRAS E INSTALAÇÕES	4.4.90.51.00	50.000,00			
AQ. DE VEIC. MOV. OU EQ. DIV. P/VIG. EPIDEMIOLOGICA 10.305.0020.1056.0000							50.000,00
4	4	DESPESAS DE CAPIT INVESTIMENTOS			50.000,00		
		EQUIPAMENTOS E MATERIAL PERMANENTE	4.4.90.52.00	50.000,00			
TOTAL							17.437.900,00

AEM

**PREFEITURA MUNICIPAL DE TRINDADE**

AV. CENTRAL Nº 160 - CNPJ:11040912/0001-03

Orçamento Programa - Exercício de 2015

QUADRO AUXILIAR DE DETALHAMENTO DA DESPESA

ORGÃO 09 ENTIDADES SUPERVISIONADAS
 UNIDADE 03 FUNDO MUNICIPAL DE ASSISTÊNCIA SOCIAL
 SUB UNIDADE 00 FUNDO MUNICIPAL DE ASSISTÊNCIA SOCIAL

Aplicação Programada	Proj/Ativ	Finalidade F.R. - C.A.	Categoria	Detalhada	Total Grupo	Total Categ.	Total Func.
CONST. REF. E/OU AMPL. DE IMOVEIS PARA O FMAS	08.122.0021.1057.0000						
4 DESPESAS DE CAPIT						50.000,00	50.000,00
4 INVESTIMENTOS						50.000,00	
OBRAS E INSTALAÇÕES			4.4.90.51.00	50.000,00	50.000,00		
AQ. DE VEIC. MOV. E EQ. DIVERSOS P/O FMAS	08.122.0021.1058.0000						
4 DESPESAS DE CAPIT						50.000,00	50.000,00
4 INVESTIMENTOS						50.000,00	
EQUIPAMENTOS E MATERIAL PERMANENTE			4.4.90.52.00	50.000,00	50.000,00		
GESTÃO DE PESSOAL DO FMAS	08.122.0021.2114.0000						
3 DESPESAS CORREN						610.000,00	610.000,00
1 PESSOAL E ENCARGOS SOCIAIS					610.000,00	610.000,00	
CONTRATAÇÃO POR TEMPO DETERMINADO			3.1.90.04.00	100.000,00			
SALÁRIO FAMILIA - ATIVO - PESSOAL CIVIL			3.1.90.05.01	5.000,00			
VENCIMENTOS E VANTAGENS FIXAS - PESSOAL CIVIL			3.1.90.11.00	400.000,00			
OBRIGAÇÕES PATRONAIS			3.1.90.13.00	20.000,00			
OUTRAS DESPESAS VARIÁVEIS - PESSOAL CIVIL			3.1.90.16.00	5.000,00			
OBRIGAÇÕES PATRONAIS - INTRA-ORÇAMENTÁRIO			3.1.91.13.00	80.000,00			
MANUTENÇÃO DAS ATIVIDADES DO FMAS	08.122.0021.2115.0000						
3 DESPESAS CORREN						740.000,00	740.000,00
3 OUTRAS DESPESAS CORRENTES					740.000,00	740.000,00	
OBRIGAÇÕES PATRONAIS			3.3.90.04.15	40.000,00			
DIÁRIAS - PESSOAL CIVIL			3.3.90.14.00	10.000,00			
MATERIAL DE CONSUMO			3.3.90.30.00	120.000,00			
PREMIAÇÕES CULTURAIS, ARTÍSTICAS, CIENTÍFICAS, DESPORTI			3.3.90.31.00	10.000,00			
Material, Bem ou Serviço para Distribuição Gratuita			3.3.90.32.00	10.000,00			
PASSAGENS E DESPESAS COM LOCOMOÇÃO			3.3.90.33.00	10.000,00			
SERVIÇOS DE CONSULTORIA			3.3.90.35.00	70.000,00			
OUTROS SERVIÇOS DE TERCEIROS - PESSOA FÍSICA			3.3.90.36.00	100.000,00			
OUTROS SERVIÇOS DE TERCEIROS - PESSOA JURÍDICA			3.3.90.39.00	250.000,00			
OUTROS AUXÍLIOS FINANCEIROS A PESSOA FÍSICA			3.3.90.48.00	100.000,00			
DESPESAS DE EXERCÍCIOS ANTERIORES			3.3.90.92.00	10.000,00			
INDENIZAÇÕES E RESTITUIÇÕES			3.3.90.93.00	10.000,00			
APOIO AOS CONSELHOS MUNICIPAIS DE AÇÃO SOCIAL	08.122.0021.2116.0000						
3 DESPESAS CORREN						20.000,00	20.000,00
3 OUTRAS DESPESAS CORRENTES					20.000,00	20.000,00	
OBRIGAÇÕES PATRONAIS			3.3.90.04.15	1.000,00			
MATERIAL DE CONSUMO			3.3.90.30.00	4.000,00			
OUTROS SERVIÇOS DE TERCEIROS - PESSOA FÍSICA			3.3.90.36.00	5.000,00			
OUTROS SERVIÇOS DE TERCEIROS - PESSOA JURÍDICA			3.3.90.39.00	10.000,00			
CAPACITAÇÃO E TREINAMENTO DE SERVIDORES	08.122.0021.2117.0000						
3 DESPESAS CORREN						20.000,00	20.000,00
3 OUTRAS DESPESAS CORRENTES					20.000,00	20.000,00	
OBRIGAÇÕES PATRONAIS			3.3.90.04.15	1.000,00			
MATERIAL DE CONSUMO			3.3.90.30.00	4.000,00			
OUTROS SERVIÇOS DE TERCEIROS - PESSOA FÍSICA			3.3.90.36.00	5.000,00			
OUTROS SERVIÇOS DE TERCEIROS - PESSOA JURÍDICA			3.3.90.39.00	10.000,00			
CONST. REF. E/OU AMPL. DE IMOVEIS P/PROTEÇÃO SOCIAL BÁSICA	08.243.0022.1059.0000						
4 DESPESAS DE CAPIT						50.000,00	50.000,00

Handwritten signature/initials

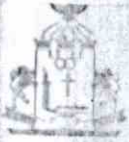

PREFEITURA MUNICIPAL DE TRINDADE

AV. CENTRAL Nº 160 - CNPJ:11040912/0001-03

Orçamento Programa - Exercício de 2015

QUADRO AUXILIAR DE DETALHAMENTO DA DESPESA

ORGÃO	UNIDADE	SUB UNIDADE	ENTIDADES SUPERVISIONADAS	FUNDO MUNICIPAL DE ASSISTÊNCIA SOCIAL	FUNDO MUNICIPAL DE ASSISTÊNCIA SOCIAL								
Aplicação Programada	Proj/Ativ	Finalidade	Categoria	Detalhada	Total Grupo	Total Categ.	Total Func.						
								F.R. - C.A.					
GEST. DE PES. DE SERV. DE CONV. E FORT. DE VINC. - C. JUVENT			08.243.0022.2122.0000								140.000,00		
3	1	1	DESPESAS CORREN	PESSOAL E ENCARGOS SOCIAIS			140.000,00	140.000,00					
				CONTRATAÇÃO POR TEMPO DETERMINADO	3.1.90.04.00	100.000,00	140.000,00						
				SALÁRIO FAMILIA - ATIVO - PESSOAL CIVIL	3.1.90.05.01	5.000,00							
				VENCIMENTOS E VANTAGENS FIXAS - PESSOAL CIVIL	3.1.90.11.00	20.000,00							
				OBRIGAÇÕES PATRONAIS	3.1.90.13.00	5.000,00							
				OUTRAS DESPESAS VARIÁVEIS - PESSOAL CIVIL	3.1.90.16.00	5.000,00							
				OBRIGAÇÕES PATRONAIS - INTRA-ORÇAMENTÁRIO	3.1.91.13.00	5.000,00							
MANUT. ATIV. SERV. CONV. E FORT. DE VINC. - CENTRO JUVENTUDE			08.243.0022.2123.0000								70.000,00		
3	3	3	DESPESAS CORREN	OUTRAS DESPESAS CORRENTES			70.000,00	70.000,00					
				OBRIGAÇÕES PATRONAIS	3.3.90.04.15	2.000,00							
				DIÁRIAS - PESSOAL CIVIL	3.3.90.14.00	8.000,00							
				MATERIAL DE CONSUMO	3.3.90.30.00	20.000,00							
				OUTROS SERVIÇOS DE TERCEIROS - PESSOA FÍSICA	3.3.90.36.00	30.000,00							
				OUTROS SERVIÇOS DE TERCEIROS - PESSOA JURÍDICA	3.3.90.39.00	10.000,00							
SERV. DE PROT. SOC. BASIC. NO DOM. P/PES. COM DEF. E IDOSOS			08.244.0022.2124.0000								50.000,00		
3	3	3	DESPESAS CORREN	OUTRAS DESPESAS CORRENTES			50.000,00	50.000,00					
				OBRIGAÇÕES PATRONAIS	3.3.90.04.15	2.000,00							
				MATERIAL DE CONSUMO	3.3.90.30.00	20.000,00							
				OUTROS SERVIÇOS DE TERCEIROS - PESSOA FÍSICA	3.3.90.36.00	10.000,00							
				OUTROS SERVIÇOS DE TERCEIROS - PESSOA JURÍDICA	3.3.90.39.00	18.000,00							
SERV. DE PROM. INCL. SOC. PROD. - PERNAMBUCO NO BATENTE			08.244.0022.2125.0000								50.000,00		
3	3	3	DESPESAS CORREN	OUTRAS DESPESAS CORRENTES			50.000,00	50.000,00					
				OBRIGAÇÕES PATRONAIS	3.3.90.04.15	2.000,00							
				MATERIAL DE CONSUMO	3.3.90.30.00	20.000,00							
				OUTROS SERVIÇOS DE TERCEIROS - PESSOA FÍSICA	3.3.90.36.00	10.000,00							
				OUTROS SERVIÇOS DE TERCEIROS - PESSOA JURÍDICA	3.3.90.39.00	18.000,00							
CONST. REF. E/OU AMPL. DE IMOVEIS P/PROTEÇ. SOCIAL ESPECIAL			08.244.0023.1061.0000								50.000,00		
4	4	4	DESPESAS DE CAPIT	INVESTIMENTOS			50.000,00	50.000,00					
				OBRAS E INSTALAÇÕES	4.4.90.51.00	50.000,00							
AQ. DE VEIC. MOV. E EQ. DIV. P/PORTEÇÃO SOCIAL ESPECIAL			08.244.0023.1062.0000								50.000,00		
4	4	4	DESPESAS DE CAPIT	INVESTIMENTOS			50.000,00	50.000,00					
				EQUIPAMENTOS E MATERIAL PERMANENTE	4.4.90.52.00	50.000,00							
SERV. DE PROT. E ATEND. ESPECIALIZADO A FAM. E INDIVIDUO			08.244.0023.2126.0000								50.000,00		
3			DESPESAS CORREN								50.000,00		

REIN

**PREFEITURA MUNICIPAL DE TRINDADE**

AV. CENTRAL Nº 160 - CNPJ:11040912/0001-03

Orçamento Programa - Exercício de 2015

Page 43

QUADRO AUXILIAR DE DETALHAMENTO DA DESPESA

Lei: 929, Data: 12/12/2014

ORÇÃO	09	ENTIDADES SUPERVISIONADAS						
UNIDADE	03	FUNDO MUNICIPAL DE ASSISTÊNCIA SOCIAL						
SUB UNIDADE	00	FUNDO MUNICIPAL DE ASSISTÊNCIA SOCIAL						
Aplicação Programada	Proj/Ativ	Finalidade	Categoria	Detalhada	Total Grupo	Total Categ.	Total Func.	
		F.R. - C.A.						
SERV. DE PROT. E ATEND. ESPECIALIZADO A FAM. E INDIVÍDUO	08.244.0023.2126.0000						50.000,00	
3	3	DESPESAS CORREN						
		OUTRAS DESPESAS CORRENTES			50.000,00	50.000,00		
		OBRIGAÇÕES PATRONAIS	3.3.90.04.15	2.000,00				
		MATERIAL DE CONSUMO	3.3.90.30.00	20.000,00				
		OUTROS SERVIÇOS DE TERCEIROS - PESSOA FÍSICA	3.3.90.36.00	10.000,00				
		OUTROS SERVIÇOS DE TERCEIROS - PESSOA JURÍDICA	3.3.90.39.00	18.000,00				
SERV. ESPEC. EM ABORD. SOCIAL - ATIT. CONSULTÓRIO DE RUA	08.244.0023.2127.0000						50.000,00	
3	3	DESPESAS CORREN						
		OUTRAS DESPESAS CORRENTES			50.000,00	50.000,00		
		OBRIGAÇÕES PATRONAIS	3.3.90.04.15	2.000,00				
		MATERIAL DE CONSUMO	3.3.90.30.00	20.000,00				
		OUTROS SERVIÇOS DE TERCEIROS - PESSOA FÍSICA	3.3.90.36.00	10.000,00				
		OUTROS SERVIÇOS DE TERCEIROS - PESSOA JURÍDICA	3.3.90.39.00	18.000,00				
SERV. PROT. SOC. ESPEC. P. PES. COM DEF., IDOS E FAMILIAS	08.244.0023.2128.0000						50.000,00	
3	3	DESPESAS CORREN						
		OUTRAS DESPESAS CORRENTES			50.000,00	50.000,00		
		OBRIGAÇÕES PATRONAIS	3.3.90.04.15	2.000,00				
		MATERIAL DE CONSUMO	3.3.90.30.00	20.000,00				
		OUTROS SERVIÇOS DE TERCEIROS - PESSOA FÍSICA	3.3.90.36.00	10.000,00				
		OUTROS SERVIÇOS DE TERCEIROS - PESSOA JURÍDICA	3.3.90.39.00	18.000,00				
SERVIÇO ESPECIALIZADO PARA PESSOAS EM SITUAÇÃO DE RUA	08.244.0023.2129.0000						80.000,00	
3	3	DESPESAS CORREN						
		OUTRAS DESPESAS CORRENTES			80.000,00	80.000,00		
		OBRIGAÇÕES PATRONAIS	3.3.90.04.15	2.000,00				
		MATERIAL DE CONSUMO	3.3.90.30.00	20.000,00				
		OUTROS SERVIÇOS DE TERCEIROS - PESSOA FÍSICA	3.3.90.36.00	40.000,00				
		OUTROS SERVIÇOS DE TERCEIROS - PESSOA JURÍDICA	3.3.90.39.00	18.000,00				
SERVIÇO DE ACOLHIMENTO INSTITUCIONAL - CCA II	08.244.0023.2130.0000						50.000,00	
3	3	DESPESAS CORREN						
		OUTRAS DESPESAS CORRENTES			50.000,00	50.000,00		
		OBRIGAÇÕES PATRONAIS	3.3.90.04.15	2.000,00				
		MATERIAL DE CONSUMO	3.3.90.30.00	20.000,00				
		OUTROS SERVIÇOS DE TERCEIROS - PESSOA FÍSICA	3.3.90.36.00	10.000,00				
		OUTROS SERVIÇOS DE TERCEIROS - PESSOA JURÍDICA	3.3.90.39.00	18.000,00				
SERVIÇO DE ACOLHIMENTO INSTITUCIONAL - ATITUDE INTENSIVO	08.244.0023.2131.0000						50.000,00	
3	3	DESPESAS CORREN						
		OUTRAS DESPESAS CORRENTES			50.000,00	50.000,00		
		OBRIGAÇÕES PATRONAIS	3.3.90.04.15	2.000,00				
		MATERIAL DE CONSUMO	3.3.90.30.00	20.000,00				
		OUTROS SERVIÇOS DE TERCEIROS - PESSOA FÍSICA	3.3.90.36.00	10.000,00				
		OUTROS SERVIÇOS DE TERCEIROS - PESSOA JURÍDICA	3.3.90.39.00	18.000,00				
SERVIÇO DE ACOLHIMENTO EM REPÚBLICA - ATITUDE APOIO	08.244.0023.2132.0000						50.000,00	
3	3	DESPESAS CORREN						
					50.000,00	50.000,00		

**PREFEITURA MUNICIPAL DE TRINDADE**

AV. CENTRAL Nº 160 - CNPJ:11040912/0001-03

Orçamento Programa - Exercício de 2015

Page 44

QUADRO AUXILIAR DE DETALHAMENTO DA DESPESA

Lei: 929, Data: 12/12/2014

ÓRGÃO	09	ENTIDADES SUPERVISIONADAS					
UNIDADE	03	FUNDO MUNICIPAL DE ASSISTÊNCIA SOCIAL					
SUB UNIDADE	00	FUNDO MUNICIPAL DE ASSISTÊNCIA SOCIAL					
Aplicação Programada	Proj/Ativ	Finalidade	Categoria	Detalhada	Total Grupo	Total Categ.	Total Func.
F.R. - C.A.							
SERVIÇO DE ACOLHIMENTO EM REPÚBLICA - ATITUDE APOIO	08.244.0023.2132.0000						50.000,00
3	DESPESAS CORREN					50.000,00	
3	OUTRAS DESPESAS CORRENTES				50.000,00		
	OBRIGAÇÕES PATRONAIS		3.3.90.04.15	2.000,00			
	MATERIAL DE CONSUMO		3.3.90.30.00	20.000,00			
	OUTROS SERVIÇOS DE TERCEIROS - PESSOA FÍSICA		3.3.90.36.00	10.000,00			
	OUTROS SERVIÇOS DE TERCEIROS - PESSOA JURÍDICA		3.3.90.39.00	18.000,00			
SERV. DE PROTEÇ SITUAC DE CAL. PÚBL. E EMERGENCIAIS	08.244.0023.2133.0000						50.000,00
3	DESPESAS CORREN					50.000,00	
3	OUTRAS DESPESAS CORRENTES				50.000,00		
	OBRIGAÇÕES PATRONAIS		3.3.90.04.15	2.000,00			
	MATERIAL DE CONSUMO		3.3.90.30.00	20.000,00			
	OUTROS SERVIÇOS DE TERCEIROS - PESSOA FÍSICA		3.3.90.36.00	10.000,00			
	OUTROS SERVIÇOS DE TERCEIROS - PESSOA JURÍDICA		3.3.90.39.00	18.000,00			
SERV. DE PROM. SEG. ALIM. E NUTRICIONAL - COZ COMUNITARIAS	08.244.0024.2134.0000						100.000,00
3	DESPESAS CORREN					100.000,00	
3	OUTRAS DESPESAS CORRENTES				100.000,00		
	OBRIGAÇÕES PATRONAIS		3.3.90.04.15	4.000,00			
	MATERIAL DE CONSUMO		3.3.90.30.00	26.000,00			
	Material, Bem ou Serviço para Distribuição Gratuita		3.3.90.32.00	30.000,00			
	OUTROS SERVIÇOS DE TERCEIROS - PESSOA FÍSICA		3.3.90.36.00	20.000,00			
	OUTROS SERVIÇOS DE TERCEIROS - PESSOA JURÍDICA		3.3.90.39.00	20.000,00			
MANUT. DO PROGRAMA DE AQUISIÇÃO DE ALIMENTOS	08.244.0024.2135.0000						100.000,00
3	DESPESAS CORREN					100.000,00	
3	OUTRAS DESPESAS CORRENTES				100.000,00		
	MATERIAL DE CONSUMO		3.3.90.30.00	50.000,00			
	Material, Bem ou Serviço para Distribuição Gratuita		3.3.90.32.00	50.000,00			
TOTAL							4.010.000,00

ALW

PREFEITURA MUNICIPAL DE TRINDADE

AV. CENTRAL Nº 160 - CNPJ:11040912/0001-03

Orçamento Programa - Exercício de 2015

Page 45

QUADRO AUXILIAR DE DETALHAMENTO DA DESPESA

Lei: 929, Data: 12/12/2014

ÓRGÃO	09	ENTIDADES SUPERVISIONADAS						
UNIDADE	04	FUND. MUL. DE DEF. DIREITOS DA CRIANÇ E DO ADOLESCENTE						
SUB UNIDADE	00	FUND. MUL. DE DEF. DIREITOS DA CRIANÇ E DO ADOLESCENTE						
Aplicação Programada	Proj/Ativ	Finalidade	Categoria	Detalhada	TotalGrupo	Total Categ.	Total Func.	
		F.R. - C.A.						
CONST. REF. E/OU AMPL DE IMOVEIS P/O FMDDCA	08.243.0025.1063.0000						50.000,00	
4	DESPESAS DE CAPIT					50.000,00		
4	INVESTIMENTOS				50.000,00			
	OBRAS E INSTALAÇÕES		4.4.90.51.00	50.000,00				
AQ. DE VEIC. MOV. E EQ. DIV. P/O FMDDCA	08.243.0025.1064.0000						50.000,00	
4	DESPESAS DE CAPIT					50.000,00		
4	INVESTIMENTOS				50.000,00			
	EQUIPAMENTOS E MATERIAL PERMANENTE		4.4.90.52.00	50.000,00				
GESTÃO DE PESSOAL DO FMDDCA	08.243.0025.2136.0000						150.000,00	
3	DESPESAS CORREN					150.000,00		
1	PESSOAL E ENCARGOS SOCIAIS				150.000,00			
	CONTRATAÇÃO POR TEMPO DETERMINADO		3.1.90.04.00	50.000,00				
	SALÁRIO FAMILIAR ATIVO - PESSOAL CIVIL		3.1.90.05.01	5.000,00				
	VENCIMENTOS E VANTAGENS FIXAS - PESSOAL CIVIL		3.1.90.11.00	50.000,00				
	OBRIGAÇÕES PATRONAIS		3.1.90.13.00	20.000,00				
	OUTRAS DESPESAS VARIÁVEIS - PESSOAL CIVIL		3.1.90.16.00	5.000,00				
	OBRIGAÇÕES PATRONAIS - INTRA-ORÇAMENTÁRIO		3.1.91.13.00	20.000,00				
MANUTENÇÃO DAS ATIVIDADES DO FMDDCA	08.243.0025.2137.0000						190.000,00	
3	DESPESAS CORREN					190.000,00		
3	OUTRAS DESPESAS CORRENTES				190.000,00			
	OBRIGAÇÕES PATRONAIS		3.3.90.04.15	6.000,00				
	DIÁRIAS - PESSOAL CIVIL		3.3.90.14.00	5.000,00				
	MATERIAL DE CONSUMO		3.3.90.30.00	50.000,00				
	Material, Bem ou Serviço para Distribuição Gratuita		3.3.90.32.00	4.000,00				
	PASSAGENS E DESPESAS COM LOCOMOÇÃO		3.3.90.33.00	5.000,00				
	SERVIÇOS DE CONSULTORIA		3.3.90.35.00	40.000,00				
	OUTROS SERVIÇOS DE TERCEIROS - PESSOA FÍSICA		3.3.90.36.00	30.000,00				
	OUTROS SERVIÇOS DE TERCEIROS - PESSOA JURÍDICA		3.3.90.39.00	40.000,00				
	DESPESAS DE EXERCÍCIOS ANTERIORES		3.3.90.92.00	10.000,00				
GESTÃO DE PESSOAL DO CONSELHO TUTELAR	08.243.0025.2138.0000						110.000,00	
3	DESPESAS CORREN					110.000,00		
1	PESSOAL E ENCARGOS SOCIAIS				110.000,00			
	CONTRATAÇÃO POR TEMPO DETERMINADO		3.1.90.04.00	10.000,00				
	SALÁRIO FAMILIAR ATIVO - PESSOAL CIVIL		3.1.90.05.01	5.000,00				
	VENCIMENTOS E VANTAGENS FIXAS - PESSOAL CIVIL		3.1.90.11.00	60.000,00				
	OBRIGAÇÕES PATRONAIS		3.1.90.13.00	20.000,00				
	OUTRAS DESPESAS VARIÁVEIS - PESSOAL CIVIL		3.1.90.16.00	5.000,00				
	OBRIGAÇÕES PATRONAIS - INTRA-ORÇAMENTÁRIO		3.1.91.13.00	10.000,00				
MANUTENÇÃO DAS ATIVIDADES DO CONSELHO TUTELAR	08.243.0025.2139.0000						50.000,00	
3	DESPESAS CORREN					50.000,00		
3	OUTRAS DESPESAS CORRENTES				50.000,00			
	OBRIGAÇÕES PATRONAIS		3.3.90.04.15	2.000,00				
	DIÁRIAS - PESSOAL CIVIL		3.3.90.14.00	8.000,00				
	MATERIAL DE CONSUMO		3.3.90.30.00	20.000,00				
	OUTROS SERVIÇOS DE TERCEIROS - PESSOA FÍSICA		3.3.90.36.00	10.000,00				
	OUTROS SERVIÇOS DE TERCEIROS - PESSOA JURÍDICA		3.3.90.39.00	10.000,00				
AÇÕES PROTETIVAS E SOCIAIS EDUCATIVAS	08.243.0025.2140.0000						30.000,00	
3	DESPESAS CORREN					30.000,00		

Handwritten signature or initials in blue ink.

TABELA EXPLICATIVA - EVOLUÇÃO DA RECEITA
(Inc. III, Art. 22º)

Codigo	Discriminação	Receita Arrecadada				Receita Prevista	
		2011	2012	2013	2014	2015	
1000.00.00	RECEITAS CORRENTES						
1100.00.00	RECEITA TRIBUTÁRIA	1.400.828,61	1.551.911,47	1.221.920,49	1.905.000,00	2.125.000,00	
1200.00.00	RECEITAS DE CONTRIBUIÇÕES	223.275,12	245.602,63	964.270,60	1.756.000,00	2.516.000,00	
1300.00.00	RECEITA PATRIMONIAL	174.683,65	192.152,02	620.197,49	600.000,00	1.117.000,00	
1600.00.00	RECEITA DE SERVIÇOS	190.996,49	192.152,02	187.367,16	2.010.000,00	240.000,00	
1700.00.00	TRANSFERÊNCIAS CORRENTES	37.887.324,88	41.676.057,38	43.380.925,89	58.585.000,00	60.375.000,00	
1900.00.00	OUTRAS RECEITAS CORRENTES	19.904,33	21.894,76	89.625,74	229.000,00	281.000,00	
	Sub Total	39.897.013,08	43.879.770,28	46.464.307,37	65.085.000,00	66.654.000,00	
2000.00.00	RECEITAS DE CAPITAL						
2200.00.00	ALIENAÇÃO DE BENS				220.000,00	200.000,00	
2400.00.00	TRANSFERÊNCIAS DE CAPITAL	882.787,44	971.066,18	880.816,19	8.400.000,00	11.300.000,00	
	Sub Total	882.787,44	971.066,18	880.816,19	8.620.000,00	11.500.000,00	
7000.00.00	RECEITAS CORRENTES INTRA-ORÇAMENTÁRIAS						
7200.00.00	RECEITAS DE CONTRIBUIÇÕES				2.995.000,00	4.425.000,00	
7900.00.00	OUTRAS RECEITAS CORRENTES			1.616.608,54	10.000,00	10.000,00	
	Sub Total	0,00	0,00	1.616.608,54	3.005.000,00	4.435.000,00	
8000.00.00	RECEITAS DE CAPITAL INTRA-ORÇAMENTÁRIAS						
	Sub Total	0,00	0,00	0,00	0,00	0,00	
9000.00.00	DEDUÇÃO DE RECEITAS						
9500.00.00	DEDUÇÃO DO FUNDEB				-5.919.000,00	-5.249.000,00	
	Sub Total	0,00	0,00	-4.231.305,22	-5.919.000,00	-5.249.000,00	
		40.779.800,52	44.850.836,46	44.730.426,88	70.791.000,00	77.340.000,00	

FEIL

TABELA EXPLICATIVA - EVOLUÇÃO DA RECEITA
 (Inc. III, Art. 22º)

Codigo	Discriminação	Receita Arrecadada			Receita Prevista	
		2011	2012	2013	2014	2015
TOTAL						

FEITA



PREFEITURA MUNICIPAL DE TRINDADE
AV. CENTRAL Nº 160 - CNPJ:11040912/0001-03

Orçamento Programa - Exercício de 2015

TABELA EXPLICATIVA - EVOLUÇÃO DA DESPESA
(Inc. III, Art. 22)

Page 1

Lei: 929, Data: 12/12/2014

Codigo	Discriminação	DESPESA		
		Realizada 2013	Fixada 2014	Prevista 2015
DESPESAS CORRENTES				
3 1	PESSOAL E ENCARGOS SOCIAIS	32.856.108,07	31.864.500,00	44.205.600,00
3 2	JUROS E ENCARGOS DA DÍVIDA		30.000,00	30.000,00
3 3	OUTRAS DESPESAS CORRENTES	15.547.363,00	18.841.500,00	22.981.400,00
	Sub Total	48.403.471,07	50.736.000,00	67.217.000,00
DESPESAS DE CAPITAL				
4 4	INVESTIMENTOS	1.708.104,01	16.105.000,00	7.020.000,00
4 6	AMORTIZAÇÃO DA DÍVIDA	47.296,88	400.000,00	200.000,00
	Sub Total	1.755.400,89	16.505.000,00	7.220.000,00
RESERVA DE CONTINGÊNCIA				
9 9	RESERVA DE CONTINGÊNCIA		3.550.000,00	2.903.000,00
	Sub Total	0,00	3.550.000,00	2.903.000,00
	TOTAL	50.158.871,96	70.791.000,00	77.340.000,00

FEW

**PREFEITURA MUNICIPAL DE TRINDADE**

AV. CENTRAL Nº 160 - CNPJ:11040912/0001-03

Orçamento Programa - Exercício de 2015

Page 1

TABELA EXPLICATIVA - DEMONSTRAÇÃO DA DESPESA POR PROGRAMA Lei: 929, Data: 12/12/2014

Código	Discriminação	Valor
0001	APOIO AS ATIVIDADES LEGISLATIVAS	1.973.100,00
0002	GESTÃO DO CONTROLE INTERNO	150.000,00
0003	GESTÃO DO GABINETE DO PREFEITO	713.000,00
0004	GESTÃO DA SECRETARIA DE ADMINISTRAÇÃO	3.546.000,00
0005	GESTÃO DA SECRETARIA DE FINANÇAS	2.633.000,00
0006	GESTÃO DA SEC. DE EDUC. CULTURA, TURISMO E ESPORTE	28.910.000,00
0007	GEST. DA SEC. DO TRAB. CIDAD. E INCLUS. SOCIAL	340.000,00
0008	GESTÃO DA SECRETARIA DE AGRICULTURA	1.665.000,00
0009	GEST. DA SEC. DE IND. COMERCIO E MINERAÇÃO	840.000,00
0010	GESTÃO DA SEC. DE OBRAS, VIAÇÃO E SERV. PÚBLICOS	6.650.000,00
0011	GESTÃO DA PROCURADORIA GERAL DO MUNICÍPIO	590.000,00
0012	DEFESA CONTRA SINISTRO	10.000,00
0013	ENCARGOS COM PREVIDENCIA SOCIAL E INATIVOS	7.242.000,00
0014	GESTÃO DO FUNDO MUNICIPAL DE SAÚDE	2.706.000,00
0015	BLOCO DE GESTÃO DO SUS	99.900,00
0016	BLOCO DE INVESTIMENTO DO SUS	200.000,00
0017	BLOCO DE ATENÇÃO BÁSICA	6.722.000,00
0018	BLOCO DE MÉDIA E ALTA COMPLEXIDADE	6.670.000,00
0019	BLOCO DE ATENÇÃO FARMACEUTICA BASICA	400.000,00
0020	BLOCO DE VIGILÂNCIA EM SAÚDE	640.000,00
0021	GESTÃO DO FUNDO MUNICIPAL DE ASSISTÊNCIA SOCIAL	1.490.000,00
0022	PROTEÇÃO SOCIAL BÁSICA	1.790.000,00
0023	PROTEÇÃO SOCIAL ESPECIAL	530.000,00
0024	SEGURANÇA ALIMENTAR	200.000,00
0025	GESTÃO DO FUND. MUL. DE DEF. DIREITOS DAS CRIAN. E DOS ADOLESCENTES	630.000,00
	TOTAL	77.340.000,00

**PREFEITURA MUNICIPAL DE TRINDADE**

AV. CENTRAL Nº 160 - CNPJ:11040912/0001-03

Orçamento Programa - Exercício de 2015

TABELA EXPLICATIVA - RELAÇÃO DE PROJETOS

Código	Discriminação	Valor
1001	AQUISIÇÃO DE BENS E UTENSÍLIOS	
1002	CONSTRUÇÃO, AMPL. DO PRÉDIO DA CÂMARA	40.000,00
1003	AQ. DE VEIC. MOV. E EQ. DIVERSOS P/SEC. DE CONTROLE INTERNO	20.000,00
1004	AQ. DE VEÍC. MOV. E EQ. DIVERSOS P/O GABINETE DO PREFEITO	50.000,00
1005	AQ. DE VEIC. MOV. E EQ. DIV. P/O GABINETE DE ADMINISTRAÇÃO	50.000,00
1006	AQ. DE VEIC. MOV. E EQ. DIV. P/O DEPTO DE ADMINISTRAÇÃO	10.000,00
1007	CONST. REF. E/OU AMPL. DE IMOVEIS P/GUARDA MUNICIPAL	50.000,00
1008	AQ. DE VEIC. MOV. E EQ. DIVERSOS P/GUARDA MUNICIPAL	50.000,00
1009	AQ. DE VEIC. MOV. E EQ. DIVERSOS P/O GABINETE DE FINANÇAS	50.000,00
1010	AQ. DE VEÍC. MOV. E EQ. DIVERSOS P/O DEPTO DE TRIBUTAÇÃO	10.000,00
1011	AQ. DE VEIC. MOV. E EQ. DIV. P/O DEPTO DE ORÇ. CONT. E TES.	20.000,00
1012	AMORTIZAÇÃO DE DÍVIDAS DIVERSAS	50.000,00
1013	AQ. DE VEÍC. MOV. E EQ. DIV. P/O GAB DO SEC. DE EDUCAÇÃO	200.000,00
1014	CONST. REF. E/OU AMPL. DE UNIDADES DO ENSINO FUNDAMENTAL	20.000,00
1015	AQ. DE VEIC. MOV. E EQ. DIV. P/O ENSINO FUNDAMENTAL	500.000,00
1016	CONST. REF. E/OU AMPL. DE UNIDADES DA EDUCAÇÃO INFANTIL	500.000,00
1017	AQ. DE VEIC. MOV. E EQ. DIV. P/A EDUCAÇÃO INFANTIL	500.000,00
1018	CONST. REF. E/OU AMPL. DE CENTROS CULTURAIS	200.000,00
1019	AQ. DE VEIC. MOV. E EQ. DIVERSOS P/O DEPTO DE CULTURA	50.000,00
1020	CONST. REF. E/OU AMPL. DE IMOVEIS PARA PRÁTICA DE ESPORTES	50.000,00
1021	AQ. DE VEIC. MOV. E EQ. DIVERSOS P/O DEPTO DE ESPORTE	100.000,00
1022	AQ. DE VEIC. MOVEIS E EQ. DIVERSOS P/O GAB. DO TRABALHO	100.000,00
1023	AQ. DE VEIC. MOV. E EQ. DIVERSOS P/DEPTO DE DESNV SOCIAL	10.000,00
1024	AQ. DE VEIC. MOV. E EQ. DIVERSOS P/O GAB. DA AGRICULTURA	10.000,00
1025	CONST. REF. E/OU AMPL. DE POÇOS, BARRAG, CIST. E AFINS	50.000,00
1026	AQ. DE VEIC. MOV. E EQ. DIV. P/O DEPTO DE PRODUÇÃO AGRICOLA	50.000,00
1027	AQ. DE VEIC. MOV. E EQ. DIV. P/O DEPTO DE ABASTECIMENTO	50.000,00
1028	CONST. REF. E/OU AMPL. DE MERCADOS, MATADOUROS E OUTROS	50.000,00
1029	AQ. DE VEIC. MOV. E EQ. DIV. P/SEC. DE IND. COM E MINERAÇÃO	50.000,00
1030	AQ. DE VEIC. MOV. E EQ. DIV P/O GAB. DA SEC. DE OBRAS	20.000,00
1031	CONST. REF. E OU AMPLIAÇÃO DE ESTRADAS VICINAIS	20.000,00
1032	CONST. REF. E/OU AMPL. DE PONTES E PASSAGENS MOLHADAS	100.000,00
1033	AQ. DE VEIC. MAQ. MOV. E EQ. DIV. P/O DEPTO DE VIAÇÃO	100.000,00
1034	CONST. REF. E/OU AMPL DE SANEAMENTO BÁSICO	50.000,00
1035	CONST. REF. E/OU AMPL. DE SANEAMENTO BÁSICO URBANO	100.000,00
1036	AQUISIÇÃO E/OU DESAPROPRIAÇÃO DE IMOVEIS	100.000,00
1037	AQ. DE VEIC. MAQ. E EQ. DIV. P/O DEPTO DE SERVIÇOS PÚBLICOS	100.000,00
1038	CONST. REF. E/OU AMPL. DE PAVIMENTAÇÃO PÚBLICA	100.000,00
1039	CONST. REF. E/OU AMPL DE PRAÇAS, PARQUES E JARDINS	400.000,00
1040	CONST. REF. E/OU AMPLIAÇÃO DE CEMITÉRIOS PÚBLICOS	100.000,00
1041	AMPLIAÇÃO E MANUTENÇÃO DA REDE DE ILUMINAÇÃO PÚBLICA	100.000,00
1042	AQ. DE VEIC. MOV. E EQ. DIV. P/O GABINETE DA PROCURADORIA	100.000,00
1043	AQ. DE VEIC. MOV. E EQ. DIVERSOS P/A ASSESSORIA JURIDICA	10.000,00
1044	AQUISIÇÃO DE MOVEIS, EQUIP. E OUTROSP/UNIDADE	10.000,00
1045	CONST. REF. E/OU AMPL. DE IMOVEIS PARA O FMS	10.000,00
1046	AQ. DE VEIC. MOV. E EQ. DIV. PARA O FUNDO MUNICIPAL DE SAÚDE	50.000,00
1047	CONST. REF. E/OU AMPL. DE IMOVEIS P/O BLINV	50.000,00
1048	AQ. DE VEIC. MOV. E EQ. DIV. P/O BLINV	100.000,00
1049	CONST. REF. E/OU AMPLIAÇÃO DE IMOVEIS P/O BLATB	100.000,00
1050	AQ. DE VEIC. MOV. E EQ. DIV. P/O BLATB	500.000,00
1051	CONST. REF. E/OU AMPL. DE IMOVEIS P/O BLMAC	50.000,00
1052	AQ. DE VEIC. MOV. E EQ. DIV. P/O BLMAC	1.000.000,00
1053	CONST. REF. E/OU AMPL. DE IMOVEIS P/VIG. SANITÁRIA	500.000,00
1054	AQ. DE VEIC. MOV. E EQ. DIV. P/A VIGILÂNCIA SANITÁRIA	50.000,00
1055	CONST. REF. E/OU AMPL. DE IMOVEIS P/VIG. EPIDEMIOLOGICA	50.000,00
1056	AQ. DE VEÍC. MOV. OU EQ. DIV. P/VIG. EPIDEMIOLOGICA	50.000,00
1057	CONST. REF. E/OU AMPL. DE IMOVEIS PARA O FMAS	50.000,00
1058	AQ. DE VEIC. MOV. E EQ. DIVERSOS P/O FMAS	50.000,00
1059	CONST. REF. E/OU AMPL. DE IMOVEIS P/PROTEÇÃO SOCIAL BÁSICA	50.000,00
1060	AQ. DE VEIC. MOV. E EQ. DIV. P/PROTEÇÃO SOCIAL BÁSICA	50.000,00
1061	CONST. REF. E/OU AMPL. DE IMOVEIS P/PROTEÇ. SOCIAL ESPECIAL	50.000,00
1062	AQ. DE VEIC. MOV. E EQ. DIV. P/PROTEÇÃO SOCIAL ESPECIAL	50.000,00
1063	CONST. REF. E/OU AMPL DE IMOVEIS P/O FMDDCA	50.000,00
1064	AQ. DE VEIC. MOV. E EQ. DIV. P/O FMDDCA	50.000,00

FEIX



PREFEITURA MUNICIPAL DE TRINDADE

AV. CENTRAL Nº 160 - CNPJ:11040912/0001-03

Orçamento Programa - Exercício de 2015

TABELA EXPLICATIVA - RELAÇÃO DE PROJETOS

Código	Discriminação	Valor
Total		7.220.000,00

RES 12

**PREFEITURA MUNICIPAL DE TRINDADE**

AV. CENTRAL Nº 160 - CNPJ:11040912/0001-03

Orçamento Programa - Exercício de 2015

Page 1

Lei: 929, Data: 12/12/2014

TABELA EXPLICATIVA - RELAÇÃO DE ATIVIDADES

Código	Discriminação	Valor
2001	MANUTENÇÃO DAS ATIVIDADES DO PODER LEGISLATIVO	741.500,00
2002	REMUNERAÇÃO DOS VEREADORES	930.600,00
2003	ATENDER DESPESAS COM VERBA DE GAB. VEREADORES	10.000,00
2004	ATENDER DESPESAS COM SENTENÇAS JUDICIARIAS	15.000,00
2005	DESPESAS DE EXERCÍCIOS ANTERIORES	6.000,00
2006	OBRIGAÇÕES PATRONAIS COM INATIVOS E PENSIONISTAS	20.000,00
2007	CONTRIBUIÇÃO COM ORGÃOS PREVIDENCIÁRIOS	190.000,00
2008	GETÃO DE PESSOAL DA SECRETARIA DE CONTROLE INTERNO	52.000,00
2009	MANUT. DAS ATIVIDADES DA SEC. DE CONTROLE INTERNO	48.000,00
2010	GESTÃO DE PESSOAL DO GABINETE DO PREFEITO	350.000,00
2011	MANUT. DAS ATIVIDADES DO GABINETE DO PREFEITO	263.000,00
2012	CONTRIBUIÇÃO PARA ASSOCIAÇÕES	50.000,00
2013	GESTÃO DE PESSOAL DO GAB. DO SECRETÁRIO DE ADMINISTRAÇÃO	145.000,00
2014	MANUT. DAS ATIV. DO GABINETE DE ADMINISTRAÇÃO	661.000,00
2015	GESTÃO DE PESSOAL DO DEPTO DE ADMINSTRAÇÃO	1.320.000,00
2016	MANUT. DAS ATIV. DO DEPTO DE ADMINISTRAÇÃO	1.070.000,00
2017	COOPERAÇÃO ENTIDADES SEM FINS LUCRATIVOS	50.000,00
2018	GESTÃO DE PESSOAL DA GUARDA MUNICIPAL	40.000,00
2019	MANUT. DAS ATIVIDADES DA GUARDA MUNICIPAL	100.000,00
2020	GESTÃO DE PESSOAL DO GABINETE DE FINANÇAS	450.000,00
2021	MANUT. DAS ATIV. DO GABINETE DE FINANÇAS	198.000,00
2022	GESTÃO DE PESSOAL DO DEPTO DE TRIBUTAÇÃO	60.000,00
2023	MANUTENÇÃO DAS ATIVIDADES DO DEPTO DE TRIBUTAÇÃO	280.000,00
2024	GESTÃO DE PESSOAL DO DEPTO DE ORÇ, CONT. E TESOURARIA	65.000,00
2025	ENCARGOS SOBRE CONTRIBUIÇÕES PREVIDENCIÁRIAS	20.000,00
2026	CONTRIBUIÇÃO PARA FORMAÇÃO DO PASEP	300.000,00
2027	RESERVA DE CONTIGÊNCIA	620.000,00
2028	GESTÃO DE PESSOAL DO GABINETE DA SEC. DE EDUCAÇÃO	460.000,00
2029	MANUTENÇÃO DAS ATIVIDADES DO GAB. DA SEC. DE EDUCAÇÃO	954.000,00
2030	APOIO AOS CONSELHOS MUNICIPAIS DE EDUCAÇÃO	10.000,00
2031	MERENDA ESCOLAR	600.000,00
2032	PROGRAMA DINHEIRO DIRETO NA ESCOLA	100.000,00
2033	PROGRAMA DE FORMAÇÃO CONTINUADA DE PROFESSORES	170.000,00
2034	MANUTENÇÃO DO PROGRAMA DE TRANSPORTE ESCOLAR	1.200.000,00
2035	AQUISIÇÃO DE MATERIAL DIDÁTICO	100.000,00
2036	GESTÃO DE PESSOL DO ENSINO FUNDAMENTAL 60%	12.820.000,00
2037	GESTÃO DE PESSOAL DO ENSINO FUNDAMENTAL 40%	4.565.000,00
2038	MANUTENÇÃO DAS ATIVIDADES DO ENSINO FUNDAMENTAL	630.000,00
2039	MANUT. DAS ATIV. DO DEPTO DE ORÇ. CONTAB E TESOURARIA	360.000,00
2040	GESTÃO DE PESSOAL DA EDUCAÇÃO INFANTIL 60%	760.000,00
2041	GESTÃO DE PESSOAL DA EDUCAÇÃO INFANTIL 40%	710.000,00
2042	MANUTENÇÃO DAS ATIVIDADES DA EDUCAÇÃO INFANTIL	340.000,00
2043	GESTÃO DE PESSOAL DA EDUCAÇÃO DE JOVENS E ADULTOS	60.000,00
2044	MANUTENÇÃO DAS ATIVIDADES DE JOVENS E ADULTOS	170.000,00
2045	GESTÃO DE PESSOAL DA EDUCAÇÃO ESPECIAL	60.000,00
2046	MANUTENÇÃO DAS ATIVIDADES DA EDUCAÇÃO ESPECIAL	100.000,00
2047	GESTÃO DE PESSOAL DO DEPTO DE CULTURA	220.000,00
2048	MANUT. DAS ATIVIDADES DO DEPTO DE CULTURA	536.000,00
2049	PROMOÇÃO DE EVENTOS CULTURAIS, ARTISTICOS E OUTROS	1.855.000,00
2050	GESTÃO DE PESSOAL DO DEPTO DE ESPORTE	340.000,00
2051	MANUTENÇÃO DAS ATIVIDADES DO DEPTO DE ESPORTE	130.000,00
2052	GESTÃO DE PESSOAL DO GABINETE DO TRABALHO	50.000,00
2053	MANUT. DAS ATIV. DO GABINETE DO TRABALHO	30.000,00
2054	GESTÃO DE PESSOAL DO DEPTO DE DESENV. SOCIAL	90.000,00
2055	MANUT. DAS ATIV. DO DEPTO DE DESENVOLVIMENTO SOCIAL	150.000,00
2056	GESTÃO DE PESSOAL DO GABINETE DA SEC. DE AGRICULTURA	360.000,00
2057	MANUT. DAS ATIV. DA SECRETARIA DE AGRICULTURA	160.000,00
2058	GESTÃO DE PESSOAL DO DEPTO DE PRODUÇÃO AGROPECUARIA	50.000,00

FEI

**PREFEITURA MUNICIPAL DE TRINDADE**

AV. CENTRAL Nº 160 - CNPJ:11040912/0001-03

Orçamento Programa - Exercício de 2015

Page 2

Lei: 929, Data: 12/12/2014

TABELA EXPLICATIVA - RELAÇÃO DE ATIVIDADES

Código	Discriminação	Valor
2059	MANUT. DAS ATIVIDADES DO DEPTO DE PROD. AGROPECUARIA	190.000,00
2060	GESTÃO DE PESSOAL DO DEPTO DE ABASTECIMENTO	110.000,00
2061	MANUTENÇÃO DAS ATIVIDADES DO DEPTO DE ABASTECIMENTO	200.000,00
2062	GESTÃO DE PESSOAL DE MERCADOS, MATADOURO E OUTROS	285.000,00
2063	MANUT. DAS ATIVIDADES DE MERCADOS, MATADOUROS E OUTROS	100.000,00
2064	GESTÃO DE PESSOAL DA SEC. DE IND. COM. E MINERAÇÃO	180.000,00
2065	MANUT. DAS ATIV. DA SEC. DE IND. COM. E MINERAÇÃO	180.000,00
2066	GESTÃO DE PESSOAL DA SEC. DE COMÉRCIO E SERVIÇOS	60.000,00
2067	MANUT. DAS ATIV. DO DEPTO DE COMERCIO E SERVIÇOS	60.000,00
2068	GESTÃO DE PESSOAL DO DEPTO DE PROMOÇÃO COMERCIAL	50.000,00
2069	MANUT. DAS ATIV. DE PROMOÇÃO COMERCIAL	50.000,00
2070	PROMOÇÃO E REALIZAÇÃO DE FEIRAS E EVENTOS DE NEGÓCIOS	240.000,00
2071	GESTÃO DE PESSOAL DO GABINETE DA SEC. DE OBRAS	560.000,00
2072	MANUT. DAS ATIV. DO GAB. DA SEC. DE OBRAS VIAÇÃO	515.000,00
2073	GESTÃO DE PESSOAL DO DEPTO DE VIAÇÃO E TRANSPORTE	110.000,00
2074	MANUT. DAS ATIV. DO DEPTO DE VIAÇÃO E TRANSPORTE	795.000,00
2075	MANUT. DAS ATIVIDADES DE SANEAMENTO BÁSICO	120.000,00
2076	GESTÃO DE PESSOAL DO DEPTO DE SERVIÇOS PÚBLICOS	530.000,00
2077	MANUTENÇÃO DAS ATIV. DO DEPTO DE SERVIÇOS PÚBLICOS	2.100.000,00
2078	MANUTENÇÃO DAS ATIVIDADES DOS CEMITÉRIOS PÚBLICOS	50.000,00
2079	MANUT. DAS ATIVIDADES DE ILUMINAÇÃO PÚBLICA	500.000,00
2080	GESTÃO DE PESSOAL DO GABINETE DA PROCURADORIA	370.000,00
2081	MANUT. DAS ATIV. DO GABINETE DA PROCURADORIA	50.000,00
2082	GESTÃO DE PESSOAL DA ASSESSORIA JURÍDICA	50.000,00
2083	MANUT. DAS ATIVIDADES DA ASSESSORIA JURÍDICA	100.000,00
2084	ENCARGOS COM MANUTENÇÃO DOS SERVIÇOS	354.000,00
2085	ENCARGOS COM A PREVIDÊNCIA SOCIAL E INATIVOS	4.605.000,00
2087	RESERVA PARA O REGIMA PRÓPRIO DE PREVIDÊNCIA	2.283.000,00
2088	GESTÃO DE PESSOAL DO FUNDO MUNICIPAL DE SAÚDE	1.186.000,00
2089	MANUTENÇÃO DAS ATIVIDADES DO FUNDO MUNICIPAL DE SAÚDE	1.320.000,00
2090	APOIO AOS CONSELHOS MUNICIPAIS DE SAÚDE	50.000,00
2091	CAPACITAÇÃO E TREINAMENTO DE SERVIDORES DO FMS	50.000,00
2092	MANUTENÇÃO DAS ATIVIDADES DO BLOCO DE GESTÃO DO SUS	99.900,00
2093	GESTÃO DE PESSOAL DAS USF'S	2.580.000,00
2094	MANUTENÇÃO DAS ATIVIDADES DAS USF'S	510.000,00
2095	GESTÃO DE PESSOAL DOS ACS	1.480.000,00
2096	MANUTENÇÃO DAS ATIVIDADES DOS ACS	90.000,00
2097	GESTÃO DE PESSOAL DE SAÚDE BUCAL	290.000,00
2098	MANUT. DAS ATIVIDADES DE SAÚDE BUCAL	200.000,00
2099	GESTÃO DE PESSOAL DO NASF	260.000,00
2100	MANUT. DAS ATIVIDADES DO NASF	50.000,00
2101	GESTÃO DE PESSOAL DE PROGRAMAS DO BLATB	490.000,00
2102	MANUTENÇÃO DAS ATIVIDADES DE PROGRAMAS DO BLATB	222.000,00
2103	GESTÃO DE PESSOAL DE CENTROS DE SAÚDE	2.910.000,00
2104	MANUTENÇÃO DAS ATIVIDADES DE CENTROS DE SAÚDE	1.540.000,00
2105	TRATAMENTO FORA DO DOMICÍLIO - TFD	550.000,00
2106	GESTÃO DE PESSOAL DA CASA DE APOIO	70.000,00
2107	MANUTENÇÃO DAS ATIVIDADES DA CASA DE APOIO	100.000,00
2108	MANUTENÇÃO DAS ATIVIDADES DA FARMACIA BÁSICA	400.000,00
2109	GESTÃO DE PESSOAL DE VIGILÂNCIA SANITÁRIA	240.000,00
2110	MANUTENÇÃO DAS ATIVIDADES DE VIGILÂNCIA SANITÁRIA	50.000,00
2111	GESTÃO DE PESSOAL DE VIGILÂNCIA EPIDEMIOLÓGICA	50.000,00
2112	MANUTENÇÃO DAS ATIVIDADES DE VIGILÂNCIA EPIDEMIOLÓGICA	50.000,00
2113	MANUTENÇÃO DE CAMPANHAS DE VACINAÇÃO	50.000,00
2114	GESTÃO DE PESSOAL DO FMAS	610.000,00
2115	MANUTENÇÃO DAS ATIVIDADES DO FMAS	740.000,00
2116	APOIO AOS CONSELHOS MUNICIPAIS DE AÇÃO SOCIAL	20.000,00
2117	CAPACITAÇÃO E TREINAMENTO DE SERVIDORES	20.000,00

FEI

**PREFEITURA MUNICIPAL DE TRINDADE**

AV. CENTRAL Nº 160 - CNPJ:11040912/0001-03

Orçamento Programa - Exercício de 2015

TABELA EXPLICATIVA - RELAÇÃO DE ATIVIDADES

Lei: 929, Data: 12/12/2014

Código	Discriminação	Valor
2118	GEST. DE PES. DO SERV. PROT. ATEND. INTEGRAL A FAMILIA	390.000,00
2119	MANUT. ATIV. DE SERV. DE PROT. E ATEND. INTEGRAL A FAMÍLIA	140.000,00
2120	GEST. DE PES. DO SERV. DE CONV. E FORT. DE VINC. - CCA I	710.000,00
2121	MANUT. DAS ATIV. DE SERV. DE CONV. E FORT. DE VINC. - CCA I	140.000,00
2122	GEST. DE PES. DE SERV. DE CONV. E FORT. DE VINC. - C. JUVENT	140.000,00
2123	MANUT. ATIV. SERV. CONV. E FORT. DE VINC. - CENTRO JUVENTUDE	70.000,00
2124	SERV. DE PROT. SOC. BÁSIC. NO DOM. P/PES. COM DEF. E IDOSOS	50.000,00
2125	SERV. DE PROM. INCL. SOC. PROD. - PERNAMBUCO NO BATENTE	50.000,00
2126	SERV. DE PROT. E ATEND. ESPECIALIZADO A FAM. E INDIVIDUO	50.000,00
2127	SERV. ESPEC. EM ABORD. SOCIAL - ATIT. CONSULTÓRIO DE RUA	50.000,00
2128	SERV. PROT. SOC. ESPEC. P/PES. COM DEF. , IDOS E FAMILIAS	50.000,00
2129	SERVIÇO ESPECIALIZADO PARA PESSOAS EM SITUAÇÃO DE RUA	80.000,00
2130	SERVIÇO DE ACOLHIMENTO INSTITUCIONAL - CCA II	50.000,00
2131	SERVIÇO DE ACOLHIMENTO INSTITUCIONAL - ATITUDE INTENSIVO	50.000,00
2132	SERVIÇO DE ACOLHIMENTO EM REPÚBLICA - ATITUDE APOIO	50.000,00
2133	SERV. DE PROTEÇ SITUAC. DE CAL. PÚBL. E EMERGÊNCIAS	50.000,00
2134	SERV. DE PROM. SEG. ALIM. E NUTRICIONAL - COZ COMUNITÁRIAS	100.000,00
2135	MANUT. DO PROGRAMA DE AQUISIÇÃO DE ALIMENTOS	100.000,00
2136	GESTÃO DE PESSOAL DO FMDDCA	150.000,00
2137	MANUTENÇÃO DAS ATIVIDADES DO FMDDCA	190.000,00
2138	GESTÃO DE PESSOAL DO CONSELHO TUTELAR	110.000,00
2139	MANUTENÇÃO DAS ATIVIDADES DO CONSELHO TUTELAR	50.000,00
2140	AÇÕES PROTETIVAS E SOCIO-EDUCATIVAS	30.000,00
	Total	70.120.000,00

FLH

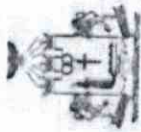

PREFEITURA MUNICIPAL DE TRINDADE

AV. CENTRAL Nº 160 - CNPJ:11040912/0001-03

Orçamento Programa - Exercício de 2015

TABELA EXPLICATIVA - LEGISLAÇÃO DA RECEITA

(Inc. III, § 1º, Art.2º)

Page 1

Lei: 929, Data: 12/12/2014

Codigo	Discriminação	Legislação
1000.00.00.00	RECEITAS CORRENTES	
1100.00.00.00	RECEITA TRIBUTÁRIA	
1110.00.00.00	IMPOSTOS	
1112.00.00.00	IMPOSTOS SOBRE O PATRIMÔNIO E A RENDA	
1112.02.00.00	IMPOSTO SOBRE A PROPRIEDADE PREDIAL E TERRITORIAL URBANA	
1112.04.00.00	IMPOSTO SOBRE A RENDA E PROVENTOS DE QUALQUER NATUREZA	Art. 156 Inciso I da CF Código Tributário do Município
1112.04.31.00	IMPOSTO DE RENDA RETIDO NAS FONTES SOBRE OS RENDIMENTOS DO T	Art. 158 Inciso I da Constituição Federal
1112.04.34.00	IMPOSTO DE RENDA RETIDO NAS FONTES SOBRE OUTROS RENDIMENTOS	Art. 158 Inciso I da Constituição Federal
1112.08.00.00	IMPOSTO SOBRE TRANSMISSÃO INTER VIVOS DE BENS IMÓVEIS E DE D	Art. 156 Inciso I da CF Código Tributário do Município
1113.00.00.00	IMPOSTOS SOBRE A PRODUÇÃO E A CIRCULAÇÃO	
1113.05.00.00	IMPOSTO SOBRE SERVIÇOS DE QUALQUER NATUREZA	Art. 156 Inciso I da CF Código Tributário do Município
1120.00.00.00	TAXAS	
1121.00.00.00	TAXAS PELO EXERCÍCIO DO PODER DE POLÍCIA	
1121.25.00.00	TAXA DE LICENÇA PARA FUNCIONAMENTO DE ESTABELECIMENTOS COMER	
1121.29.00.00	TAXA DE LICENÇA PARA EXECUÇÃO DE OBRAS	Código Tributário do Município
1121.31.00.00	TAXA DE UTILIZAÇÃO DE ÁREA DE DOMÍNIO PÚBLICO	Código Tributário do Município
1122.00.00.00	TAXAS PELA PRESTAÇÃO DE SERVIÇOS	Código Tributário do Município
1122.28.00.00	TAXA DE CEMITÉRIOS	
1122.90.00.00	TAXA DE LIMPEZA PÚBLICA	Código Tributário do Município
1122.99.00.00	OUTRAS TAXAS PELA PRESTAÇÃO DE SERVIÇOS	Código Tributário do Município
1130.04.00.00	Contrib de Melhoria p/ Pavimentação e Obras Complementares	Código Tributário do Município
1200.00.00.00	RECEITAS DE CONTRIBUIÇÕES	Legislação Específica
1210.00.00.00	CONTRIBUIÇÕES SOCIAIS	
1210.29.00.00	CONTRIBUIÇÕES PARA O REGIME PRÓPRIO DE PREVIDÊNCIA DO SERVID	
1210.29.01.00	CONTRIBUIÇÃO PATRONAL DO SERVIDOR ATIVO CIVIL PARA O REGIME	Art. 149 parágrafo 1º da Constituição Federal, RPPS
1210.29.07.00	CONTRIBUIÇÃO DO SERVIDOR ATIVO CIVIL PARA O REGIME PRÓPRIO D	Art. 149 parágrafo 1º da Constituição Federal, RPPS
1210.29.07.01	CONTRIBUIÇÃO DOS SERVIDORES CEDIDO	Art. 149 parágrafo 1º da Constituição Federal, RPPS
1230.00.00.00	CONTRIBUIÇÃO PARA O CUSTEIO DO SERVIÇO DE ILUMINAÇÃO PÚBLICA	Art. 149 parágrafo 1º da Constituição Federal, RPPS
1300.00.00.00	RECEITA PATRIMONIAL	
1310.00.00.00	RECEITAS IMOBILIÁRIAS	
1311.00.00.00	ALUGUÉIS	
1319.00.00.00	OUTRAS RECEITAS IMOBILIÁRIAS	Legislação Específica
1320.00.00.00	RECEITAS DE VALORES MOBILIÁRIOS	Legislação Específica
1325.00.00.00	REMUNERAÇÃO DE DEPOSITOS BANCÁRIOS	
1325.01.00.00	REMUNERAÇÃO DE DEPOSITOS DE RECURSOS VINCULADOS	
1325.01.02.00	RECEITA DE REMUNERAÇÃO DE DEPOSITOS BANCÁRIOS DE RECURSOS VI	Legislação Específica
1325.01.03.00	RECEITA DE REMUNERAÇÃO DE DEPOSITOS BANCÁRIOS DE RECURSOS VI	Legislação Específica

FEZA



PREFEITURA MUNICIPAL DE TRINDADE

AV. CENTRAL Nº 160 - CNPJ:11040912/0001-03

Orçamento Programa - Exercício de 2015

TABELA EXPLICATIVA - LEGISLAÇÃO DA RECEITA

(Inc. III, § 1º, Art. 2º)

Lei: 929, Data: 12/12/2014

Codigo	Discriminação	Legislacao
1325.01.09.00	RECEITA DE REMUNERAÇÃO DE DEPÓSITOS BANCÁRIOS DE RECURSOS VI	
1325.01.09.00	RECEITA DE REMUNERAÇÃO DE DEPÓSITOS BANCÁRIOS DE RECURSOS VI	Legislação Especifica
1325.01.10.00	RECEITA DE REMUNERAÇÃO DE DEPÓSITOS BANCÁRIOS DE RECURSOS VI	Legislação Especifica
1325.01.99.00	RECEITA DE REMUNERAÇÃO DE OUTROS DEPÓSITOS BANCÁRIOS DE RECU	
1325.02.00.00	REMUNERAÇÃO DE DEPÓSITOS DE RECURSOS NÃO VINCULADOS	Legislação Especifica
1325.02.01.00	RECEITA DE REMUNERAÇÃO DE DEPÓSITOS DE POUPANÇA	
1328.00.00.00	REMUNERAÇÃO DOS INVESTIMENTOS DO REGIME PRÓPRIO DE PREVIDÊNC	Legislação Especifica
1328.10.00.00	REMUNERAÇÃO DOS INVESTIMENTOS DO REGIME PRÓPRIO DE PREVIDÊNC	Legislação Especifica
1390.00.00.00	OUTRAS RECEITAS PATRIMONIAIS	Legislação Especifica
1600.00.00.00	RECEITA DE SERVIÇOS	
1600.05.00.00	SERVIÇOS DE SAÚDE	Art. 195 da Constituição Federal, SUS
1600.05.01.00	SERVIÇOS HOSPITALARES	Art. 195 da Constituição Federal, SUS
1600.05.10.00	SERVIÇOS AMBULATORIAIS	
1600.13.00.00	SERVIÇOS ADMINISTRATIVOS	Legislação Especifica, Código Tributario do Municipio
1600.13.02.00	SERVIÇOS DE VENDA DE EDITAIS	Código Tributario do Municipio
1600.44.00.00	SERVIÇOS DE ABATE DE ANIMAIS	Código Tributario do Municipio
1600.99.00.00	OUTROS SERVIÇOS	
1700.00.00.00	TRANSFERÊNCIAS CORRENTES	
1720.00.00.00	TRANSFERÊNCIAS INTERGOVERNAMENTAIS	
1721.00.00.00	TRANSFERÊNCIAS DA UNIÃO	
1721.01.00.00	PARTICIPAÇÃO NA RECEITA DA UNIÃO	Art. 159 Inciso I alínea "c" da Constituição Federal
1721.01.02.00	COTA-PARTE DO FUNDO DE PARTICIPAÇÃO DOS MUNICÍPIOS	Art. 158 Inciso II da Constituição Federal
1721.01.05.00	COTA-PARTE DO IMPOSTO SOBRE A PROPRIEDADE TERRITORIAL RURAL	
1721.22.00.00	TRANSFERÊNCIA DA COMPENSAÇÃO FINANCEIRA PELA EXPLORAÇÃO DE R	Legislação Especifica
1721.22.20.00	COTA-PARTE DA COMPENSAÇÃO FINANCEIRA DE RECURSOS MINERAIS -	Legislação Especifica
1721.22.70.00	COTA-PARTE DO FUNDO ESPECIAL DO PETRÓLEO - FEP	
1721.33.00.00	TRANSFERÊNCIA DE RECURSOS DO SISTEMA ÚNICO DE SAÚDE - SUS -	
1721.33.11.10	Piso de Atenção Básica Fixo (PAB FIXO)	Art. 195 da CF e ART. 77 do ADCT
1721.33.11.31	Saúde da Família	Art. 195 da CF e ART. 77 do ADCT
1721.33.11.32	Agentes Comunitários de Saúde	Art. 195 da CF e ART. 77 do ADCT
1721.33.11.33	Saúde Bucal	Art. 195 da CF e ART. 77 do ADCT
1721.33.11.34	Compensação de Especificidades Regionais	Art. 195 da CF e ART. 77 do ADCT
1721.33.11.38	Núcleo Apoio Saúde Família	Art. 195 da CF e ART. 77 do ADCT
1721.33.11.39	Outros Programas Financ. Por Transf. Fundo a Fundo	Art. 195 da CF e ART. 77 do ADCT
1721.33.12.11	Teto Financeiro	Art. 195 da CF e ART. 77 do ADCT
1721.33.12.12	SAMU - Serviço de Atendimento Móvel de Urgência	Art. 195 da CF e ART. 77 do ADCT
1721.33.12.13	CEO - Centro Espec. Odontológico	Art. 195 da CF e ART. 77 do ADCT
1721.33.12.14	CAPS - Centro de Atenção Psicossocial	Art. 195 da CF e ART. 77 do ADCT
1721.33.12.19	Outros Programas Financ. Por Transf. Fundo a Fundo	Art. 195 da CF e ART. 77 do ADCT

TELI



PREFEITURA MUNICIPAL DE TRINDADE

AV. CENTRAL Nº 160 - CNPJ:11040912/0001-03

Orçamento Programa - Exercício de 2015

TABELA EXPLICATIVA - LEGISLAÇÃO DA RECEITA

(Inc. III, § 1º, Art.2º)

Código	Discriminação	Legislação
1721.33.13.01	Vigilância Epidemiológica e Ambiental em Saúde	Art. 195 da CF e ART. 77 do ADCT
1721.33.13.02	Vigilância Sanitária	Art. 195 da CF e ART. 77 do ADCT
1721.33.13.30	Outros Programas Financ. Por Transf. Fundo a Fundo	Art. 195 da CF e ART. 77 do ADCT
1721.33.14.10	Componente Básico da Assistência Farmacêutica	Art. 195 da CF e ART. 77 do ADCT
1721.34.00.01	TRANSFERÊNCIAS CREAS	Art. 195 da CF e ART. 77 do ADCT
1721.34.00.03	TRANSFERÊNCIAS FMAS/PFMC/CREAS	Artigos 194 e 203 da Constituição Federal
1721.34.00.04	TRANSFERÊNCIAS API	Artigos 194 e 203 da Constituição Federal
1721.34.00.06	TRANSFERÊNCIAS PISO BASICO FIXO	Artigos 194 e 203 da Constituição Federal
1721.34.99.00	Outras Transf. do FNAS	
1721.35.00.00	TRANSFERÊNCIAS DE RECURSOS DO FUNDO NACIONAL DO DESENVOLVIME	
1721.35.01.00	TRANSFERÊNCIAS DO SALÁRIO-EDUCAÇÃO	Legislação Especifica
1721.35.02.00	TRANSFERÊNCIAS DIRETAS DO FNDE REFERENTES AO PROGRAMA DINHEI	Legislação Especifica
1721.35.03.00	TRANSFERÊNCIAS DIRETAS DO FNDE REFERENTES AO PROGRAMA NACION	Legislação Especifica
1721.35.04.00	TRANSFERÊNCIAS DIRETAS DO FNDE REFERENTES AO PROGRAMA NACION	Legislação Especifica
1721.35.99.00	OUTRAS TRANSFERÊNCIAS DIRETAS DO FUNDO NACIONAL DO DESENVOLV	Legislação Especifica
1721.36.00.00	TRANSFERÊNCIA FINANCEIRA DO ICMS DESONERAÇÃO L.C. Nº 87/96	Lei Complementar nº 87/96
1721.99.00.00	OUTRAS TRANSFERÊNCIAS DA UNIÃO	Legislação Especifica
1722.00.00.00	TRANSFERÊNCIAS DOS ESTADOS	
1722.01.00.00	PARTICIPAÇÃO NA RECEITA DOS ESTADOS	
1722.01.01.00	COTA-PARTE DO ICMS	Art. 158 Inciso IV da Constituição Federal
1722.01.02.00	COTA-PARTE DO IPVA	Art. 158 Inciso IV da Constituição Federal
1722.01.04.00	COTA-PARTE DO IPI SOBRE EXPORTAÇÃO	Legislação Especifica
1722.01.13.00	COTA-PARTE DA CONTRIBUIÇÃO DE INTERVENÇÃO NO DOMINIO ECONÔMI	Legislação Especifica
1722.99.00.00	OUTRAS TRANSFERÊNCIAS DOS ESTADOS	Legislação Especifica
1724.00.00.00	TRANSFERÊNCIAS MULTIGOVERNAMENTAIS	
1724.01.00.00	TRANSFERÊNCIAS DE RECURSOS DO FUNDO DE MANUTENÇÃO E DESENVOL	Lei nº 11.494/07
1724.02.00.00	TRANSFERÊNCIAS DE RECURSOS DA COMPLEMENTAÇÃO DA UNIÃO AO FUN	Lei nº 11.494/07
1730.00.00.00	TRANSFERÊNCIAS DE INSTITUIÇÕES PRIVADAS	Legislação Especifica
1750.00.00.00	TRANSFERÊNCIAS DE PESSOAS	Legislação Especifica
1760.00.00.00	TRANSFERÊNCIAS DE CONVÊNIOS	
1761.00.00.00	TRANSFERÊNCIAS DE CONVÊNIOS DA UNIÃO E DE SUAS ENTIDADES	Legislação Especifica
1761.02.00.00	TRANSFERÊNCIAS DE CONVÊNIOS DA UNIÃO DESTINADAS A PROGRAMAS	
1762.00.00.00	TRANSFERÊNCIA DE CONVÊNIOS DOS ESTADOS E DO DISTRITO FEDERAL	Legislação Especifica
1762.02.00.00	TRANSFERÊNCIAS DE CONVÊNIO DOS ESTADOS DESTINADAS A PROGRAMA	Legislação Especifica
1762.99.00.00	OUTRAS TRANSFERÊNCIAS DE CONVÊNIO DOS ESTADOS	Legislação Especifica
1900.00.00.00	OUTRAS RECEITAS CORRENTES	
1910.00.00.00	MULTAS E JUROS DE MORA	
1911.00.00.00	MULTAS E JUROS DE MORA DOS TRIBUTOS	
1911.38.00.00	MULTAS E JUROS DE MORA DO IMPOSTO SOBRE A PROPRIEDADE PREDIA	Código Tributario do Municipio
1911.39.00.00	MULTAS E JUROS DE MORA DO IMPOSTO SOBRE A TRANSMISSÃO INTER-	Código Tributario do Municipio

ELIX

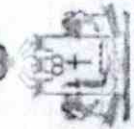

PREFEITURA MUNICIPAL DE TRINDADE

AV. CENTRAL Nº 160 - CNPJ.11040912/0001-03

Orçamento Programa - Exercício de 2015

TABELA EXPLICATIVA - LEGISLAÇÃO DA RECEITA

(Inc. III, § 1º, Art.2º)

Código	Discriminação	Legislação
1913.00.00.00	MULTA E JUROS DE MORA DO IMPOSTO SOBRE SERVIÇOS DE QUALQUER NATUREZA	Código Tributário do Município
1913.00.00.00	MULTA E JUROS DE MORA DA DÍVIDA ATIVA DOS TRIBUTOS	Código Tributário do Município
1913.11.00.00	MULTAS E JUROS DE MORA DA DÍVIDA ATIVA DO IMPOSTO SOBRE A PR	Código Tributário do Município
1913.12.00.00	MULTAS E JUROS DE MORA DA DÍVIDA ATIVA DO IMPOSTO SOBRE A TR	Código Tributário do Município
1913.13.00.00	MULTAS E JUROS DE MORA DA DÍVIDA ATIVA DO IMPOSTO SOBRE SERV	Código Tributário do Município
1918.00.00.00	MULTAS E JUROS DE MORA DE OUTRAS RECEITAS	Código Tributário do Município
1918.99.00.00	OUTRAS MULTAS E JUROS DE MORA	Código Tributário do Município
1920.00.00.00	INDENIZAÇÕES E RESTITUIÇÕES	
1921.00.00.00	INDENIZAÇÕES	
1921.99.00.00	OUTRAS INDENIZAÇÕES	Código Tributário do Município
1922.00.00.00	RESTITUIÇÕES	Código Tributário do Município
1922.07.00.00	RECUPERAÇÃO DE DESPESAS DE EXERCÍCIOS ANTERIORES	
1922.99.00.00	OUTRAS RESTITUIÇÕES	Legislação Específica
1922.99.00.06	OUTRAS RESTITUIÇÕES - FUMAP	Legislação Específica
1930.00.00.00	RECEITA DA DÍVIDA ATIVA	
1931.00.00.00	RECEITA DA DÍVIDA ATIVA TRIBUTÁRIA	
1931.11.00.00	RECEITA DA DÍVIDA ATIVA DO IMPOSTO SOBRE A PROPRIEDADE PREDI	Código Tributário do Município
1931.12.00.00	RECEITA DA DÍVIDA ATIVA DO IMPOSTO SOBRE A TRANSMISSÃO INTER	Código Tributário do Município
1931.13.00.00	RECEITA DA DÍVIDA ATIVA DO IMPOSTO SOBRE SERVIÇOS DE QUALQUE	Código Tributário do Município
1990.00.00.00	RECEITAS DIVERSAS	
1990.99.00.00	OUTRAS RECEITAS	Legislação Específica
2000.00.00.00	RECEITAS DE CAPITAL	
2200.00.00.00	ALIENAÇÃO DE BENS	
2210.00.00.00	ALIENAÇÃO DE BENS MÓVEIS	
2219.00.00.00	ALIENAÇÃO DE OUTROS BENS MÓVEIS	
2220.00.00.00	ALIENAÇÃO DE BENS IMÓVEIS	
2229.00.00.01	Outras Alienações de Bens Imóveis	Legislação Específica
2400.00.00.00	TRANSFERÊNCIAS DE CAPITAL	
2420.00.00.00	TRANSFERÊNCIAS INTERGOVERNAMENTAIS	
2421.00.00.00	TRANSFERÊNCIAS DA UNIÃO	
2421.01.00.00	TRANSFERÊNCIAS DE RECURSOS DO SISTEMA ÚNICO DE SAÚDE - SUS	Legislação Específica
2421.02.00.00	TRANSFERÊNCIAS DE RECURSOS DESTINADOS A PROGRAMAS DE EDUCAÇÃO	Legislação Específica
2470.00.00.00	TRANSFERÊNCIAS DE CONVÊNIOS	
2471.00.00.00	TRANSFERÊNCIA DE CONVÊNIOS DA UNIÃO E DE SUAS ENTIDADES	
2471.01.00.00	TRANSFERÊNCIAS DE CONVÊNIO DA UNIÃO PARA O SISTEMA ÚNICO DE	Legislação Específica
2471.99.00.00	OUTRAS TRANSFERÊNCIAS DE CONVÊNIOS DA UNIÃO	Legislação Específica
2472.00.00.00	TRANSFERÊNCIAS DE CONVÊNIOS DOS ESTADOS E DO DISTRITO FEDERA	

AKK



PREFEITURA MUNICIPAL DE TRINDADE

AV. CENTRAL Nº 160 - CNPJ:11040912/0001-03

Orçamento Programa - Exercício de - 2015

TABELA EXPLICATIVA - LEGISLAÇÃO DA RECEITA

(Inc. III, § 1º, Art. 2º)

Código	Discriminação	Legislação
7000.00.00.00	OUTRAS TRANSFERÊNCIAS DE CONVÊNIO DOS ESTADOS	
7000.00.00.00	RECEITAS CORRENTES INTRA-ORÇAMENTÁRIAS	
7200.00.00.00	RECEITAS DE CONTRIBUIÇÕES	
7210.00.00.00	CONTRIBUIÇÕES SOCIAIS	
7210.29.00.00	CONTRIBUIÇÕES PARA O REGIME PRÓPRIO DE PREVIDÊNCIA DO SERVID	
7210.29.01.00	CONTRIBUIÇÃO PATRONAL DO SERVIDOR ATIVO CIVIL PARA O REGIME	Art. 149 parágrafo 1º da Constituição Federal, RPPS
7210.29.01.01	Contribuição Patronal no Exercício (PMT)	Art. 149 parágrafo 1º da Constituição Federal, RPPS
7210.29.13.01	RECEITA DE CUSTO ESPECIAL	Art. 149 parágrafo 1º da Constituição Federal, RPPS
7210.29.15.00	CONTRIBUIÇÃO PREVIDENCIÁRIA EM REGIME DE PARCELAMENTO DE D&B	Art. 149 parágrafo 1º da Constituição Federal, RPPS
7900.00.00.00	OUTRAS RECEITAS CORRENTES	
7910.00.00.00	MULTAS E JUROS DE MORA	
7912.00.00.00	MULTAS E JUROS DE MORA DAS CONTRIBUIÇÕES	
7912.29.00.00	MULTAS E JUROS DE MORA DAS CONTRIBUIÇÕES PARA O REGIME PRÓPR	
7912.29.01.00	MULTAS E JUROS DE MORA DA CONTRIBUIÇÃO PATRONAL PARA O REGIM	Art. 149 parágrafo 1º da Constituição Federal, RPPS
9000.00.00.00	DEDUÇÃO DE RECEITAS	
9500.00.00.00	DEDUÇÃO DO FUNDEB	
9510.00.00.00	DEDUÇÃO DO FUNDEB	Legislação Especifica

FEEL

PREFEITURA MUNICIPAL DE TRINDADE

II - Cronograma de Execução Mensal de Desembolso

Desembolsos Mensais Acumulados

	Dotação Inicial	até Janeiro	até Fevereiro	até Março	até Abril	até Maio	até Junho	até Julho	até Agosto	até Setembro	até Outubro	até Novembro	até Dezembro
6 CONSELHO M. DE DIR. DA CF 01 TESOURO													
00 Recursos Ordinarios													
510 000 ASSISTENCIA SOCIAL-C													
3 1 PESSOAL E ENCARG	260.000,00	21.666,67	21.666,67	21.666,67	21.666,67	21.666,67	21.666,67	21.666,67	21.666,67	21.666,67	21.666,67	21.666,67	21.666,63
3 3 OUTRAS DESPESAS	240.000,00	20.000,00	20.000,00	20.000,00	20.000,00	20.000,00	20.000,00	20.000,00	20.000,00	20.000,00	20.000,00	20.000,00	20.000,00
4 4 INVESTIMENTOS	100.000,00	8.333,33	8.333,33	8.333,33	8.333,33	8.333,33	8.333,33	8.333,33	8.333,33	8.333,33	8.333,33	8.333,33	8.333,37
5 FUNDO MUNICIPAL DE ASSIS 01 TESOURO													
00 Recursos Ordinarios													
510 000 ASSISTENCIA SOCIAL-C													
3 1 PESSOAL E ENCARG	1.850.000,00	154.166,67	154.166,67	154.166,67	154.166,67	154.166,67	154.166,67	154.166,67	154.166,67	154.166,67	154.166,67	154.166,67	154.166,63
3 3 OUTRAS DESPESAS	1.860.000,00	155.000,00	155.000,00	155.000,00	155.000,00	155.000,00	155.000,00	155.000,00	155.000,00	155.000,00	155.000,00	155.000,00	155.000,00
4 4 INVESTIMENTOS	300.000,00	25.000,00	25.000,00	25.000,00	25.000,00	25.000,00	25.000,00	25.000,00	25.000,00	25.000,00	25.000,00	25.000,00	25.000,00
4 FUNDO MUNICIPAL DE SAÚD 01 TESOURO													
00 Recursos Ordinarios													
310 000 SAÚDE-GERAL													
3 1 PESSOAL E ENCARG	9.566.000,00	796.333,33	796.333,33	796.333,33	796.333,33	796.333,33	796.333,33	796.333,33	796.333,33	796.333,33	796.333,33	796.333,33	796.333,37
3 3 OUTRAS DESPESAS	5.331.900,00	444.325,00	444.325,00	444.325,00	444.325,00	444.325,00	444.325,00	444.325,00	444.325,00	444.325,00	444.325,00	444.325,00	444.325,00
4 4 INVESTIMENTOS	2.550.000,00	212.500,00	212.500,00	212.500,00	212.500,00	212.500,00	212.500,00	212.500,00	212.500,00	212.500,00	212.500,00	212.500,00	212.500,00
3 FUNDO MUNICIPAL DE APO 01 TESOURO													
00 Recursos Ordinarios													
510 000 ASSISTENCIA SOCIAL-C													
3 3 OUTRAS DESPESAS	30.000,00	2.500,00	2.500,00	2.500,00	2.500,00	2.500,00	2.500,00	2.500,00	2.500,00	2.500,00	2.500,00	2.500,00	2.500,00
600 000 REGIME PRÓPRIO DE F 3 1 PESSOAL E ENCARG													

FEV 11

PREFEITURA MUNICIPAL DE TRINDADE
 II - Cronograma de Execução Mensal de Desembolso

Desembolsos Mensais Acumulados

	Dotação Inicial	até Janeiro	até Fevereiro	até Março	até Abril	até Maio	até Junho	até Julho	até Agosto	até Setembro	até Outubro	até Novembro	até Dezembro
600 001 RECURSO ESPECÍFICO	2.000,00	166,67	166,67	166,67	166,67	166,67	166,67	166,67	166,67	166,67	166,67	166,67	166,63
3 1 PESSOAL E ENCARG	4.810.000,00	400.833,33	400.833,33	400.833,33	400.833,33	400.833,33	400.833,33	400.833,33	400.833,33	400.833,33	400.833,33	400.833,33	400.833,37
3 3 OUTRAS DESPESAS	147.000,00	12.250,00	12.250,00	12.250,00	12.250,00	12.250,00	12.250,00	12.250,00	12.250,00	12.250,00	12.250,00	12.250,00	12.250,00
4 4 INVESTIMENTOS	10.000,00	833,33	833,33	833,33	833,33	833,33	833,33	833,33	833,33	833,33	833,33	833,33	833,37
9 9 RESERVA DE CONTI	2.283.000,00	190.250,00	190.250,00	190.250,00	190.250,00	190.250,00	190.250,00	190.250,00	190.250,00	190.250,00	190.250,00	190.250,00	190.250,00
2 PREFEITURA MUNICIPAL DE													
01 TESOUREO													
00 Recursos Ordinarios													
001 001 Recursos Proprios do Mu													
3 1 PESSOAL E ENCARG	6.917.000,00	576.416,67	576.416,67	576.416,67	576.416,67	576.416,67	576.416,67	576.416,67	576.416,67	576.416,67	576.416,67	576.416,67	576.416,63
3 2 JUROS E ENCARGOS	30.000,00	2.500,00	2.500,00	2.500,00	2.500,00	2.500,00	2.500,00	2.500,00	2.500,00	2.500,00	2.500,00	2.500,00	2.500,00
3 3 OUTRAS DESPESAS	10.461.000,00	871.750,00	871.750,00	871.750,00	871.750,00	871.750,00	871.750,00	871.750,00	871.750,00	871.750,00	871.750,00	871.750,00	871.750,00
4 4 INVESTIMENTOS	2.280.000,00	190.000,00	190.000,00	190.000,00	190.000,00	190.000,00	190.000,00	190.000,00	190.000,00	190.000,00	190.000,00	190.000,00	190.000,00
4 6 AMORTIZAÇÃO DA D	200.000,00	16.666,67	16.666,67	16.666,67	16.666,67	16.666,67	16.666,67	16.666,67	16.666,67	16.666,67	16.666,67	16.666,67	16.666,63
9 9 RESERVA DE CONTI	620.000,00	51.666,67	51.666,67	51.666,67	51.666,67	51.666,67	51.666,67	51.666,67	51.666,67	51.666,67	51.666,67	51.666,67	51.666,63
200 001 RECURSO ESPECÍFICO													
3 1 PESSOAL E ENCARG	460.000,00	38.333,33	38.333,33	38.333,33	38.333,33	38.333,33	38.333,33	38.333,33	38.333,33	38.333,33	38.333,33	38.333,33	38.333,37
3 3 OUTRAS DESPESAS	1.564.000,00	130.333,33	130.333,33	130.333,33	130.333,33	130.333,33	130.333,33	130.333,33	130.333,33	130.333,33	130.333,33	130.333,33	130.333,37
4 4 INVESTIMENTOS	20.000,00	1.666,67	1.666,67	1.666,67	1.666,67	1.666,67	1.666,67	1.666,67	1.666,67	1.666,67	1.666,67	1.666,67	1.666,63
220 001 RECURSO ESPECÍFICO													
3 3 OUTRAS DESPESAS	1.570.000,00	130.833,33	130.833,33	130.833,33	130.833,33	130.833,33	130.833,33	130.833,33	130.833,33	130.833,33	130.833,33	130.833,33	130.833,37
4 4 INVESTIMENTOS													

AFIL

PREFEITURA MUNICIPAL DE TRINDADE

II - Cronograma de Execução Mensal de Desembolso

Desembolsos Mensais Acumulados

	Dotação Inicial	até Janeiro	até Fevereiro	até Março	até Abril	até Maio	até Junho	até Julho	até Agosto	até Setembro	até Outubro	até Novembro	até Dezembro
251 000 EDUCAÇÃO-FUNDEF-M	1.000.000,00	83.333,33	83.333,33	83.333,33	83.333,33	83.333,33	83.333,33	83.333,33	83.333,33	83.333,33	83.333,33	83.333,33	83.333,37
3 1 PESSOAL E ENCARG	12.820.000,00	1.068.333,33	1.068.333,33	1.068.333,33	1.068.333,33	1.068.333,33	1.068.333,33	1.068.333,33	1.068.333,33	1.068.333,33	1.068.333,33	1.068.333,33	1.068.333,37
252 000 EDUCAÇÃO-FUNDEF-O	6.155.000,00	512.916,67	512.916,67	512.916,67	512.916,67	512.916,67	512.916,67	512.916,67	512.916,67	512.916,67	512.916,67	512.916,67	512.916,63
3 1 PESSOAL E ENCARG	1.240.000,00	103.333,33	103.333,33	103.333,33	103.333,33	103.333,33	103.333,33	103.333,33	103.333,33	103.333,33	103.333,33	103.333,33	103.333,37
3 3 OUTRAS DESPESAS	700.000,00	58.333,33	58.333,33	58.333,33	58.333,33	58.333,33	58.333,33	58.333,33	58.333,33	58.333,33	58.333,33	58.333,33	58.333,37
4 4 INVESTIMENTOS													
1 CAMARA MUNICIPAL DE TRIN													
01 TESOURO													
00 Recursos Ordinarios													
001 001 Recursos Proprios do Mu													
3 1 PESSOAL E ENCARG	1.375.600,00	114.633,33	114.633,33	114.633,33	114.633,33	114.633,33	114.633,33	114.633,33	114.633,33	114.633,33	114.633,33	114.633,33	114.633,37
3 3 OUTRAS DESPESAS	537.500,00	44.791,67	44.791,67	44.791,67	44.791,67	44.791,67	44.791,67	44.791,67	44.791,67	44.791,67	44.791,67	44.791,67	44.791,63
4 4 INVESTIMENTOS	60.000,00	5.000,00	5.000,00	5.000,00	5.000,00	5.000,00	5.000,00	5.000,00	5.000,00	5.000,00	5.000,00	5.000,00	5.000,00
00													
00 Recursos Ordinarios													
00 00 RESTOS A PAGAR	0,00	8.054.451,19	0,00	0,00	0,00	0,00	0,00	0,00	0,00	0,00	0,00	0,00	0,00
TOTAL	77.340.000,00	4.499.451,18	6.444.999,99	6.444.999,99	6.444.999,99	6.444.999,99	6.444.999,99	6.444.999,99	6.444.999,99	6.444.999,99	6.444.999,99	6.444.999,99	6.445.000,11

FEUT



PREFEITURA MUNICIPAL DE TRINDADE

AV. CENTRAL Nº 160
11040912/0001-03

Exercício: 2015

DESPESA ORÇADA POR FUNÇÃO

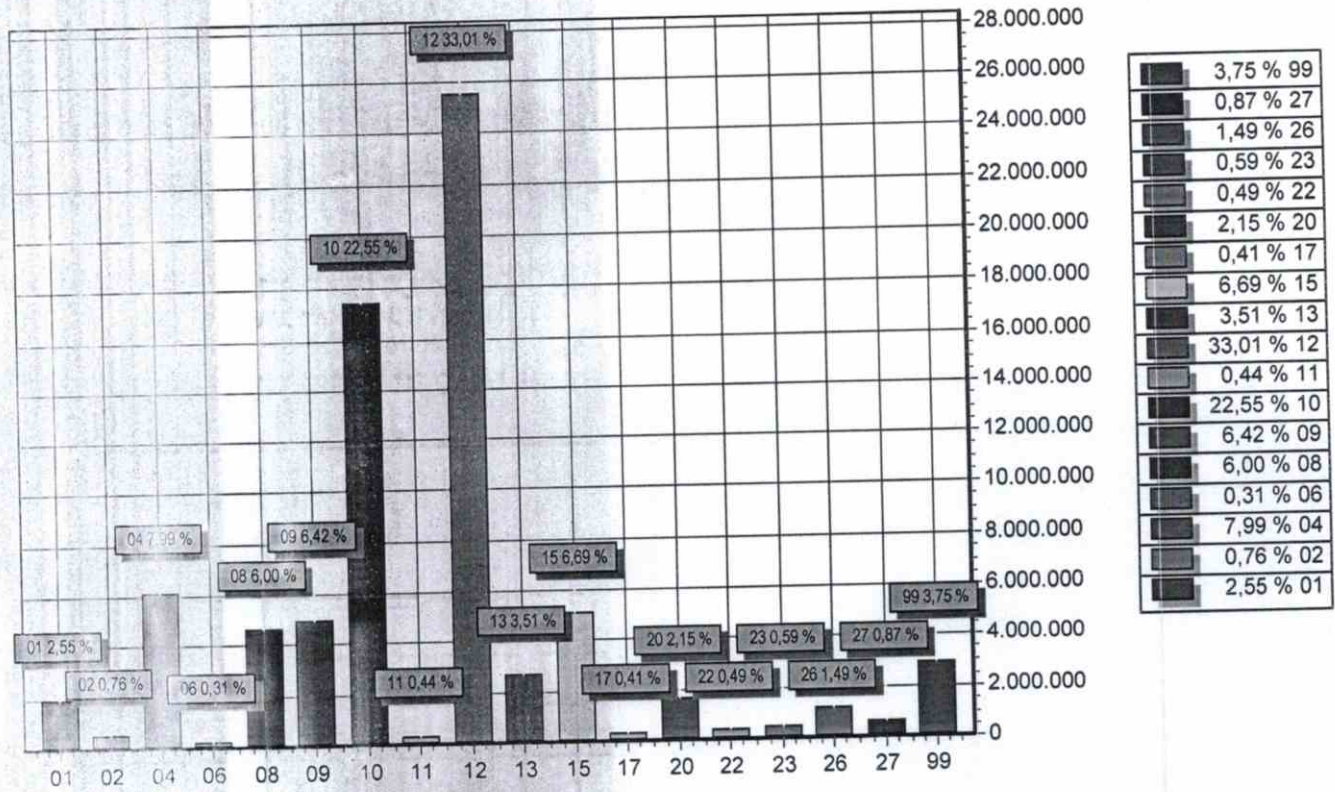

FUNÇÃO	DOTAÇÃO	
01	Legislativa	1.973.100,00
02	Judiciária	590.000,00
04	Administração	6.182.000,00
06	Segurança Pública	240.000,00
08	Assistência Social	4.640.000,00
09	Previdência Social	4.969.000,00
10	Saúde	17.437.900,00
11	Trabalho	340.000,00
12	Educação	25.529.000,00
13	Cultura	2.711.000,00
15	Urbanismo	5.175.000,00
17	Saneamento	320.000,00
20	Agricultura	1.665.000,00
22	Indústria	380.000,00
23	Comércio e Serviços	460.000,00
26	Transporte	1.155.000,00
27	Desporto e Lazer	670.000,00
99	Reserva de Contingência	2.903.000,00
TOTAL		77.340.000,00

F.S.A.



PREFEITURA MUNICIPAL DE TRINDADE

AV. CENTRAL Nº 160

11040912/0001-03

Exercício: 2015

DESPESA ORÇADA POR GRUPO

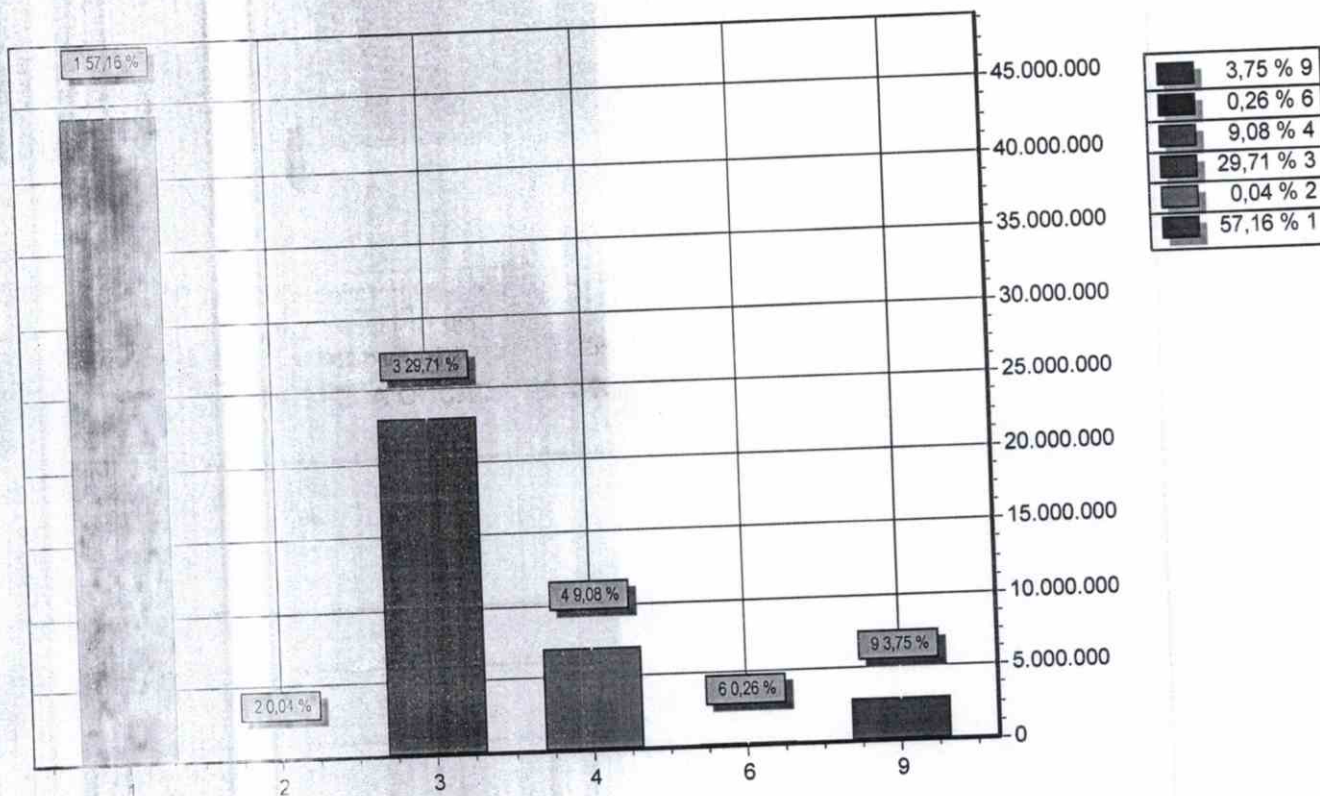

GRUPO	DOTAÇÃO
1	44.205.600,00
2	30.000,00
3	22.981.400,00
4	7.020.000,00
6	200.000,00
9	2.903.000,00
TOTAL	77.340.000,00

R\$ 2015

