



PREFEITURA MUNICIPAL DE TRINDADE - PE

LEI Nº 909/2013, 06 de novembro de 2013.

Estima a RECEITA e fixa a DESPESA do Município para o exercício de 2014.

O PREFEITO DO MUNICÍPIO DE TRINDADE, Estado de Pernambuco, no uso das atribuições conferidas pelo art. 165 da Constituição Federal e do inciso III do § 1º do art. 124 da Constituição do Estado de Pernambuco, com a redação dada pela Emenda Constitucional nº 031/2008, faz saber que a Câmara de Vereadores do Município de Trindade-PE aprovou e eu sanciono e promulgo a seguinte Lei:

CAPÍTULO I

SEÇÃO ÚNICA

DA ABRANGÊNCIA

Art. 1º Esta Lei estima a Receita do Município para o exercício financeiro de 2014 e fixa a Despesa em igual importância, compreendendo, nos termos do art. 165 § 5º da Constituição Federal:

I - o orçamento fiscal, referente aos Poderes do Município, seus fundos, órgãos e entidades da Administração Pública Municipal direta e indireta;

Antônio Everton Soares Costa
Prefeito
Prefeitura Municipal de Trindade



PREFEITURA MUNICIPAL DE TRINDADE – PE

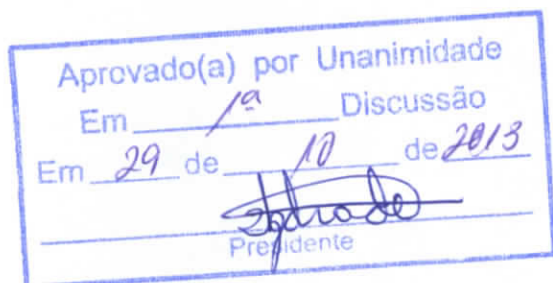

CAPÍTULO II

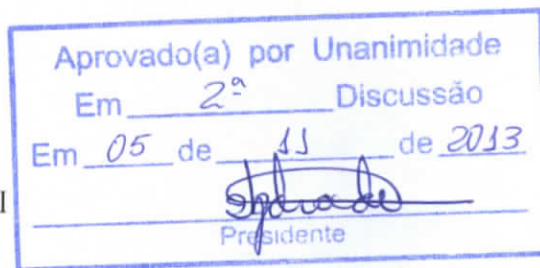

DOS ORÇAMENTOS FISCAL E DA SEGURIDADE SOCIAL

SEÇÃO I

DA ESTIMATIVA DA RECEITA

Art. 2º A receita orçamentária total é estimada em R\$ 70.791.000,00 (setenta milhões setecentos e noventa e um mil reais) em:

I - Orçamento Fiscal: R\$ 45.165.000,00 (quarenta e cinco milhões cento e sessenta e cinco mil reais);

II - Orçamento da Seguridade Social no valor de R\$ 17.006.000,00 (dezessete milhões e seis mil reais), onde:

- a) R\$ 11.054.000,00 (onze milhões e cinquenta e quatro mil reais) compreende receitas de saúde;
- b) R\$ 1.100.000,00 (um milhão e cem mil reais) compreende receitas de assistência social;
- c) R\$ 4.852.000,00 (quatro milhões oitocentos e cinquenta e dois mil reais) correspondente às receitas do Regime Próprio de Previdência Social.

III – Orçamento de Investimentos no valor R\$ 8.620.000,00 (oito milhões seiscentos e vinte mil reais)

Art. 3º As receitas são estimadas por Categoria Econômica, segundo a origem dos recursos, conforme o disposto no Anexo 01.

Art. 4º As Receitas estimadas no orçamento serão arrecadadas na forma da legislação em vigor, de acordo com o desdobramento constante do Anexo 02.

1/22/14



PREFEITURA MUNICIPAL DE TRINDADE – PE



Aprovado(a) por Unanimidade
Em 1ª Discussão
Em 29 de 10 de 2013

Presidente

SEÇÃO II DA FIXAÇÃO DA DESPESA

Aprovado(a) por Unanimidade
Em 2ª Discussão
Em 05 de 11 de 2013

Presidente

Art. 5º A Despesa Orçamentária total, no mesmo valor da Receita, é fixada por função, Poderes e Órgãos, em R\$ 70.791.000,00 (setenta milhões setecentos e noventa e um mil reais) e desdobrada nos termos da Lei de Diretrizes Orçamentárias em:

I - Orçamento Fiscal: R\$ 33.903.100,00 (trinta e três milhões novecentos e três mil e cem reais);

II - Orçamento da Seguridade Social, no valor de R\$ 20.382.900,00 (vinte milhões trezentos e oitenta e dois mil e novecentos reais), onde:

a) R\$ 13.930.000,00 (treze milhões novecentos e trinta mil reais) compreende despesas com saúde;

b) R\$ 4.500.900,00 (quatro milhões quinhentos mil e novecentos reais) são despesas com assistência social;

c) R\$ 1.952.000,00 (um milhão novecentos e cinquenta e dois mil reais) correspondentes às despesas com previdência social.

III - Orçamento de Capital, no valor de R\$ 16.505.000,00 (dezesseis milhões quinhentos e cinco mil reais).

Parágrafo único - R\$ 6.276.900,00 (seis milhões duzentos e setenta e seis mil e novecentos reais) das despesas fixadas nas alíneas “a” e “b”, do inciso II deste artigo, serão custeadas com recursos do Orçamento Fiscal.

SEÇÃO III DA DISTRIBUIÇÃO DA DESPESA POR ÓRGÃOS

Art. 6º A Despesa Total, fixada por Funções, Sub-funções, Projetos, Atividades e Operações Especiais dos Poderes e Órgãos, está discriminada nos Anexos 06 a 09 desta Lei, consoante disposições da Lei Federal nº 4.320/64 e regulamentações específicas.

14/11



PREFEITURA MUNICIPAL DE TRINDADE – PE



Art. 7º As categorias econômicas e despesas por grupos estão demonstradas de forma analítica, individualizada por órgão, no Anexo 02 e consolidadas no Resumo da Natureza da

Despesa

Aprovado(a) por Unanimidade

Em 1ª Discussão

Em 29 de 10 de 2013

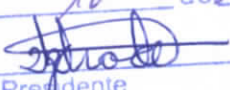

Presidente

SEÇÃO IV

Aprovado(a) por Unanimidade

Em 2ª Discussão

Em 05 de 11 de 2013

Presidente

DA AUTORIZAÇÃO PARA ABERTURA DE CRÉDITO ADICIONAL SUPLEMENTAR

Art. 8º Fica o Poder Executivo autorizado a abrir créditos adicionais suplementares até o valor correspondente a quarenta por cento da despesa fixada nos orçamentos, fiscal e da seguridade social, com a finalidade de incorporar valores que excedam as previsões constantes desta Lei, mediante a utilização de recursos permitidos no § 1º do art. 43 da Lei nº 4.320/64 e disposições da LDO para 2014.

Art. 9º O limite autorizado no art. 8º não será onerado quando o crédito se destinar a:

I - atender insuficiência de dotações do Poder Legislativo, por meio de anulação de saldos de dotações de despesas da Unidade Orçamentária da Câmara Municipal;

II - atender insuficiência de dotações do grupo Pessoal e Encargos Sociais, mediante a utilização de recursos oriundos da anulação de saldos de dotações orçamentárias;

III - atender ao pagamento de despesas decorrentes de precatórios judiciais, amortizações e juros da dívida, mediante utilização de recursos provenientes de anulação de dotações;

IV - atender obrigações do sistema previdenciário, com recursos de anulação de dotações orçamentárias;

V - atender despesas vinculadas a convênios, observada a destinação prevista no instrumento respectivo e parágrafo único do art. 8º da Lei Complementar nº 101/2000;

Handwritten signature



PREFEITURA MUNICIPAL DE TRINDADE – PE



Aprovado(a) por Unanimidade
Em 1ª Discussão
Em 29 de 10 de 2013

Presidente

Aprovado(a) por Unanimidade
Em 2ª Discussão
Em 05 de 11 de 2013

Presidente

VI - atender insuficiências de outras despesas de eusteio e de capital consignadas em Programas de Trabalho dos Sistemas Municipais de Saúde, de Ensino e de Assistência Social, mediante o cancelamento de dotações orçamentárias;

VII – reserva de contingência, inclusive à conta de recursos próprios e vinculados, observado o que dispõe o art. 5º, inciso III, da Lei Complementar nº 101/2000;

VIII - excesso de arrecadação de receitas do Tesouro Municipal; e

IX - abrir créditos suplementares relativos a despesas financiadas por convênios novos ou reativados, não incluídos nas previsões orçamentárias, na forma do que dispõe o artigo 7º da Lei nº 4.320/64, através de Decreto do Poder Executivo, para alterações ou inclusões de grupos de despesa em categorias econômicas de atividades, projetos e operações especiais, sendo a fonte de suplementação o próprio convênio.

SEÇÃO V

DA AUTORIZAÇÃO PARA REALIZAR OPERAÇÕES DE CRÉDITO

Art. 10. Fica o Poder Executivo autorizado a:

I - Realizar operações de crédito por antecipação de receita orçamentária nos termos do art. 38 da Lei Complementar nº 101/2000, obedecidas às normas do Banco Central do Brasil e Resoluções do Senado Federal, desde que as obrigações sejam pagas dentro do mesmo exercício de 2014.

II - Contratar e oferecer garantias a empréstimos voltados para a modernização administrativa e tributária, bem como a execução de programas de habitação e saneamento, respeitados os limites da Lei Complementar nº 101/2000, de Resoluções do Senado Federal e disposições da legislação pertinente.

CAPÍTULO III

ELH



PREFEITURA MUNICIPAL DE TRINDADE - PE

II - Contratar e oferecer garantias a empréstimos voltados para a modernização administrativa e tributária, bem como a execução de programas de habitação e saneamento, respeitados os limites da Lei Complementar nº 101/2000, de Resoluções do Senado Federal e disposições da legislação pertinente.

CAPÍTULO III

SEÇÃO ÚNICA

DAS DISPOSIÇÕES GERAIS

Art.11. A utilização de dotações com origem de recursos em convênios ou operações de crédito fica condicionada à celebração dos instrumentos próprios.

Art.12. Na fixação dos valores das dotações para pessoal foram consideradas projeções para acréscimos de despesas destinadas a atender as disposições do §1º do art. 169 da Constituição Federal.

Art.13. O Chefe do Poder Executivo, no âmbito deste Poder, poderá adotar parâmetros para utilização das dotações, de forma a compatibilizar as despesas à efetiva realização das receitas e para garantir as metas de resultado estabelecidas na Lei de Diretrizes Orçamentárias, consoante legislação específica.

Art. 14. O Poder Executivo estabelecerá Programação Financeira, onde fixará as medidas necessárias a manter os dispêndios compatíveis com as receitas a fim de obter o equilíbrio financeiro.

Art. 15. A presente Lei entra em vigor na data de sua publicação, contando-se seus efeitos a partir de 1º Janeiro de 2014.

Art. 16. Revogam-se as disposições em contrário.

GABINETE DO PREFEITO DO MUNICÍPIO DE TRINDADE, em 06 de novembro de 2013.

Antônio Everton Soares Costa
Prefeito
Prefeitura Municipal de Trindade

Antônio Everton Soares Costa
Antônio Everton Soares Costa
Prefeito Municipal

A



DEMONSTRATIVO DA RECEITA DE IMPOSTOS E DAS DESPESAS PRÓPRIAS COM SAÚDE
(§ 2º do Art. 198 da Constituição Federal e Art. 77 do Ato das Disposições Constitucionais Transitórias)

FONTES		APLICAÇÃO			
RECEITA PREVISTA RESULTANTE DE IMPOSTOS E TRANSFERÊNCIAS		DESPESA DESTINADA ÀS AÇÕES E SERVIÇOS PÚBLICOS DE SAÚDE			
DISCRIMINAÇÃO	Valor em R\$	%	DISCRIMINAÇÃO	Valor em R\$	%
RECEITA ORÇAMENTÁRIA PRÓPRIA			10.122 ADMINISTRAÇÃO GERAL	4.800.000,00	34,46
IMPOSTOS MUNICIPAIS	1.580.000,00	5,05	10.125 NORMATIZAÇÃO E FISCALIZAÇÃO	50.000,00	0,36
DÍVIDA ATIVA	66.000,00	0,21	10.128 FORMAÇÃO DE RECURSOS HUMANOS	50.000,00	0,36
MULTA E JUROS DE MORA DOS TRIBUTOS E DÍVIDA ATIVA TRIBUTÁRIA	58.000,00	0,19	10.301 ATENÇÃO BÁSICA	4.380.000,00	31,44
SUBTOTAL	1.704.000,00	5,44	10.302 ASSISTÊNCIA HOSPITALAR E AMBULATORIAL	4.000.000,00	28,72
RECEITA ORÇAMENTÁRIA TRANSFERIDA			10.303 SUPORTE PROFILÁTICO E TERAPÊUTICO	200.000,00	1,44
TRANSFERÊNCIAS DA UNIÃO	21.175.000,00	67,65	10.304 VIGILÂNCIA SANITÁRIA	350.000,00	2,51
FPM	21.150.000,00	67,57	10.305 VIGILÂNCIA EPIDEMIOLÓGICA	100.000,00	0,72
ITR	10.000,00	0,03			
LC 87/96	15.000,00	0,05			
TRANSFERÊNCIAS DO ESTADO	8.420.000,00	26,90			
IPVA	1.400.000,00	4,47			
ICMS	7.000.000,00	22,36			
IPI	20.000,00	0,06			
SUBTOTAL DAS TRANSFERÊNCIAS	29.595.000,00	94,56			
TOTAL DAS RECEITAS	31.299.000,00	100,00	DESPESA TOTAL COM SAÚDE	13.930.000,00	100,00
TRANSF. DE RECURSOS DO SUS	9.035.000,00		(-) TRANSF. DE RECURSOS DO SUS	9.035.000,00	
			DESPESA PRÓPRIA COM SAÚDE	4.895.000,00	15,64

* Disposições introduzidas pela Emenda Constitucional nº 29/2000.

17/12/17



**DEMONSTRATIVO DAS RECEITAS E DESPESAS COM MANUTENÇÃO
 E DESENVOLVIMENTO DO ENSINO
 (ART. 212 - CONSTITUIÇÃO FEDERAL - 1988)**

FONTES		APLICAÇÃO	
RECEITA PREVISTA RESULTANTE DE IMPOSTOS E TRANSFERÊNCIAS		DESPESA ORÇADA COM MANUTENÇÃO E DESENVOLVIMENTO DO ENSINO POR SUBFUNÇÃO	
DISCRIMINAÇÃO	Valor em R\$	DISCRIMINAÇÃO	Valor em R\$
	%		%
RECEITA ORÇAMENTÁRIA PRÓPRIA		12.361 ENSINO FUNDAMENTAL	19.300.000,00
IMPOSTOS MUNICIPAIS	5,05	12.365 EDUCAÇÃO INFANTIL	6.500.000,00
DÍVIDA ATIVA	0,21	12.366 EDUCAÇÃO DE JOVENS E ADULTOS	1.000.000,00
MULTAS E JUROS DE MORA DOS TRIBUTOS E DA DÍVIDA ATIVA TRIBUTÁRIA	0,19	12.367 EDUCAÇÃO ESPECIAL	200.000,00
SUBTOTAL	5,44		
RECEITA ORÇAMENTÁRIA TRANSFERIDA			
TRANSFERÊNCIAS DA UNIÃO	67,65		
FPM	21,150.000,00		
ITR	10.000,00		
LC 87/96	15.000,00		
TRANSFERÊNCIAS DO ESTADO	26,90		
IPVA	1.400.000,00		
ICMS	7.000.000,00		
IPI	20.000,00		
SUBTOTAL DAS TRANSFERÊNCIAS	94,56		
TOTAL DAS RECEITAS	100,00	DESPESA TOTAL COM EDUCAÇÃO	27.000.000,00
TRANSFERÊNCIA BRUTA DO FUNDEB	15.490.000,00	SUBTOTAL	27.000.000,00
(-) DEDUÇÃO P/FORM. DO FUNDEB	5.919.000,00	(-) TRANSF. LÍQUIDA DO FUNDEB	9.571.000,00
TRANSF. LÍQUIDA DO FUNDEB	9.571.000,00	TRANSF. DE CONVÊNIOS VINCULADOS A EDUCAÇÃO	4.675.000,00
TRANSF. DE CONVÊNIOS VINCULADOS A EDUCAÇÃO	4.675.000,00	TOTAL	12.754.000,00

4714

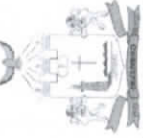

DEMONSTRATIVO DOS RECURSOS DESTINADOS A
CRIANÇA E AO ADOLESCENTE

FONTES		APLICAÇÃO			
RECEITA MUNICIPAL PREVISTA NESTE ORÇAMENTO		DESPESA DESTINADA A PROMOÇÃO DA CRIANÇA E DO ADOLESCENTE			
DISCRIMINAÇÃO	Valor em R\$	%	DISCRIMINAÇÃO	Valor em R\$	%
RECEITAS CORRENTES	65.085.000,00	88,30			
RECEITAS DE CAPITAL	8.620.000,00	11,70	08.243. ASSIST. À CRIANÇA E AO ADOLESCENTE	1.560.900,00	2,12
TOTAL	73.705.000,00	100,00	TOTAL	1.560.900,00	2,12

FE-17

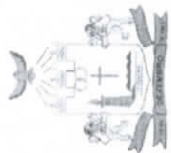

DEMONSTRATIVO DOS RECURSOS DESTINADOS A
RESERVA DE CONTINGÊNCIA

FONTES		APLICAÇÃO	
RECEITA CORRENTE PREVISTA NESTE ORÇAMENTO		DESPESA DESTINADA A RESERVA DE CONTINGÊNCIA	
DISCRIMINAÇÃO	Valor em R\$	DISCRIMINAÇÃO	Valor em R\$
	%		%
RECEITA CORRENTE LÍQUIDA	59.166.000,00	Reserva de Contingência	650.000,00
	100,00		1,10
TOTAL	59.166.000,00	TOTAL	650.000,00
	100,00		1,10

VER F



DEMONSTRATIVO DA RECEITA E DESPESA SEGUNDO AS CATEGORIAS ECONOMICAS
(Inc. II, §1º, Art.2º)

RECEITA	R\$	R\$
RECEITAS CORRENTES		
RECEITA TRIBUTÁRIA	1.905.000,00	
RECEITAS DE CONTRIBUIÇÕES	1.756.000,00	
RECEITA PATRIMONIAL	600.000,00	
RECEITA DE SERVIÇOS	2.010.000,00	
TRANSFERÊNCIAS CORRENTES	58.585.000,00	
OUTRAS RECEITAS CORRENTES	229.000,00	
RECEITAS DE CONTRIBUIÇÕES	2.995.000,00	
OUTRAS RECEITAS CORRENTES	10.000,00	
DEDUÇÃO DAS RECEITAS PARA FORMAÇÃO DO FUNDEB	-5.919.000,00	
SUB TOTAL		62.171.000,00
TOTAL		62.171.000,00
SUPERAVIT DO ORÇAMENTO CORRENTE		11.435.000,00
RECEITAS DE CAPITAL		
ALIENAÇÃO DE BENS	220.000,00	
TRANSFERÊNCIAS DE CAPITAL	8.400.000,00	
SUB TOTAL		8.620.000,00
TOTAL		20.055.000,00
RESUMO		
RECEITAS CORRENTES	65.085.000,00	
RECEITAS DE CAPITAL	8.620.000,00	
RECEITAS CORRENTES INTRA-ORÇAMENTÁRIAS	3.005.000,00	
DEDUÇÃO DAS RECEITAS	-5.919.000,00	
TOTAL DE RECEITAS		70.791.000,00
TOTAL		70.791.000,00

DESPESA	R\$	R\$
DESPESAS CORRENTES		
PESSOAL E ENCARGOS SOCIAIS	31.864.500,00	
JUROS E ENCARGOS DA DÍVIDA	30.000,00	
OUTRAS DESPESAS CORRENTES	18.841.500,00	
SUB TOTAL		50.736.000,00
SUPERAVIT DO ORÇAMENTO CORRENTE		11.435.000,00
TOTAL		62.171.000,00
DESPESAS DE CAPITAL		
INVESTIMENTOS	16.105.000,00	
AMORTIZAÇÃO DA DÍVIDA	400.000,00	
SUB TOTAL		16.505.000,00
RESERVA DO RPPS	2.900.000,00	
RESERVA DE CONTINGÊNCIA	650.000,00	
TOTAL		20.055.000,00
RESUMO		
DESPESAS CORRENTES	50.736.000,00	
DESPESAS DE CAPITAL	16.505.000,00	
RESERVA DE CONTINGÊNCIA	3.550.000,00	
TOTAL DE DESPESA		70.791.000,00
TOTAL		70.791.000,00

77777



PREFEITURA MUNICIPAL DE TRINDADE

AV. CENTRAL Nº 160 - CNPJ:11040912/0001-03

Anexo 02
Page 1

Orçamento Programa - Exercício de 2014

RECEITAS SEGUNDAS AS CATEGORIAS ECONOMICAS

Código	Especificação	F.R.	Desdobramento	SubCategoria Fonte	Categoria Econômica
1000.00.00	RECEITAS CORRENTES	0.000.000			65.085.000,00
1100.00.00	RECEITA TRIBUTARIA	0.000.000		1.905.000,00	
1110.00.00	IMPOSTOS	0.000.000		1.580.000,00	
1112.00.00	IMPOSTOS SOBRE O PATRIMONIO E A RENDA	0.000.000	580.000,00		
1112.02.00	IPTU	0.01.00	40.000,00		
1112.04.00	IMPOSTO SOBRE A RENDA E PROVENTOS DE QUALQUER NATURE	0.000.000	480.000,00		
1112.04.31	IRRF SOBRE RENDIMENTOS DO TRABALHO	0.01.00	400.000,00		
1112.04.34	IRRF - OUTROS RENDIMENTOS	0.01.00	80.000,00		
1112.08.00	ITBI - BENS IMOVEIS E DIREITOS REAIS S/ IMOVEIS	0.01.00	60.000,00		
1113.00.00	IMPOSTOS SOBRE A PRODUÇÃO E A CIRCULAÇÃO	0.000.000	1.000.000,00		
1113.05.00	ISS	0.01.00	1.000.000,00		
1120.00.00	TAXAS	0.000.000		310.000,00	
1121.00.00	TAXAS PELO EXERCICIO DO PODER DE POLICIA	0.000.000	225.000,00		
1121.25.00	TAXA DE LICENÇA FUNCIONAMENTO ESTABEL. COM,IND E PREST.	0.01.00	160.000,00		
1121.29.00	TAXA DE LICENÇA PARA EXECUÇÃO DE OBRAS	0.01.00	15.000,00		
1121.31.00	TAXA DE UTILIZAÇÃO DE ÁREA DE DOMINIO PÚBLICO	0.01.00	50.000,00		
1122.00.00	TAXAS PELA PRESTAÇÃO DE SERVIÇOS	0.000.000	85.000,00		
1122.28.00	TAXA DE CEMITÉRIOS	0.01.00	15.000,00		
1122.90.00	TAXA DE LIMPEZA PÚBLICA	0.01.00	20.000,00		
1122.99.00	OUTRAS TAXAS PELA PRESTAÇÃO DE SERVIÇOS	0.01.00	50.000,00		
1130.00.00	CONTRIBUIÇÃO DE MELHORIA	0.000.000		15.000,00	
1130.04.00	Contrib de Melhoria p/ Pavimentação e Obras Complementares	0.01.00	15.000,00		
1200.00.00	RECEITAS DE CONTRIBUIÇÕES	0.000.000		1.756.000,00	
1210.00.00	CONTRIBUIÇÕES SOCIAIS	0.000.000		1.466.000,00	
1210.29.00	CONTRIBUIÇÕES PARA O REGIME PRÓPRIO DE PREVIDÊNCIA DO SE	0.000.000	1.466.000,00		
1210.29.01	CONTRIBUIÇÃO PATRONAL DO SERVIDOR ATIVO CIVIL P/ O RPPS	0.01.00	15.000,00		
1210.29.07	CONTRIBUIÇÃO DO SERVIDOR ATIVO CIVIL P/ O RPPS	0.01.00	1.451.000,00		
1230.00.00	CONTRIBUIÇÃO PARA O CUSTEIO DO SERVIÇO DE ILUMINAÇÃO PÚB	0.000.000		290.000,00	
1230.00.00	CONTRIBUIÇÃO PARA O CUSTEIO DO SERVIÇO DE ILUMINAÇÃO PÚB	0.01.00	290.000,00		
1300.00.00	RECEITA PATRIMONIAL	0.000.000		600.000,00	
1310.00.00	RECEITAS IMOBILIÁRIAS	0.000.000		10.000,00	
1311.00.00	ALUGUEIS	0.000.000	5.000,00		
1311.00.00	ALUGUEIS	0.01.00	5.000,00		
1319.00.00	OUTRAS RECEITAS IMOBILIÁRIAS	0.000.000	5.000,00		
1319.00.00	OUTRAS RECEITAS IMOBILIÁRIAS	0.01.00	5.000,00		
1320.00.00	RECEITAS DE VALORES MOBILIÁRIOS	0.000.000		570.000,00	
1325.00.00	REMUNERAÇÃO DE DEPÓSITOS BANCÁRIOS	0.000.000	190.000,00		
1325.01.00	REMUNERAÇÃO DE DEPÓSITOS DE RECURSOS VINCULADOS	0.000.000	85.000,00		
1325.01.02	REC.REMUNERAÇÃO DE DEP.BANCÁRIOS DE RECUR.VINC. - FUNDE	0.01.00	16.000,00		
1325.01.03	REC.REMUNERAÇÃO DEP.BANCÁRIOS DE RECUR.VINC.-FUNDO SAU	0.01.00	9.000,00		
1325.01.10	REC.REMUNERAÇÃO DE DEP.BANCÁRIOS DE RECURSOS VINC. - FN	0.01.00	5.000,00		
1325.01.99	REC.REMUNERAÇÃO OUTROS DEPÓSITOS BANCÁRIOS RECUR.VINC	0.01.00	55.000,00		
1325.02.00	REMUNERAÇÃO DE DEPÓSITOS DE RECURSOS NÃO VINCULADOS	0.000.000	105.000,00		
1325.02.01	RECEITA DE REMUNERAÇÃO DE DEPÓSITOS DE POUPANÇA	0.01.00	10.000,00		
1325.02.99	REMUNERAÇÃO DE OUTROS DEPÓSITOS DE RECURSOS NÃO VINCI	0.01.00	95.000,00		
1328.00.00	REMUNERAÇÃO DOS INVESTIMENTOS DO REGIME PRÓPRIO DE PR	0.000.000	380.000,00		
1328.10.00	REMUNERAÇÃO DOS INVESTIMENTOS DO RPPS EM RENDA FIXA	0.01.00	380.000,00		
1390.00.00	OUTRAS RECEITAS PATRIMONIAIS	0.000.000		20.000,00	
1390.00.00	OUTRAS RECEITAS PATRIMONIAIS	0.01.00	20.000,00		
1600.00.00	RECEITA DE SERVIÇOS	0.000.000		2.010.000,00	
1600.05.00	SERVIÇOS DE SAÚDE	0.000.000	1.900.000,00		
1600.05.01	SERVIÇOS HOSPITALARES	0.01.00	1.000.000,00		
1600.05.10	SERVIÇOS AMBULATORIAIS	0.01.00	900.000,00		
1600.13.00	SERVIÇOS ADMINISTRATIVOS	0.000.000	10.000,00		
1600.13.02	SERVIÇOS DE VENDA DE EDITAIS	0.01.00	10.000,00		

RECEITAS



PREFEITURA MUNICIPAL DE TRINDADE

AV. CENTRAL Nº 160 - CNPJ:11040912/0001-03

Anexo 02

Page 2

Orçamento Programa - Exercício de 2014

RECEITAS SEGUNDAS AS CATEGORIAS ECONOMICAS

Código	Especificação	F.R.	Desdobramento	SubCategoria Fonte	Categoria Econômica
1600.44.00	SERVIÇOS DE ABATE DE ANIMAIS	0.01.00	60.000,00		
1600.99.00	OUTROS SERVIÇOS	0.01.00	40.000,00		
1700.00.00	TRANSFERÊNCIAS CORRENTES	0.000.000		58.585.000,00	
1720.00.00	TRANSFERÊNCIAS INTERGOVERNAMENTAIS	0.000.000		55.000.000,00	
1721.00.00	TRANSFERÊNCIAS DA UNIÃO	0.000.000	30.470.000,00		
1721.01.00	PARTICIPAÇÃO NA RECEITA DA UNIÃO	0.000.000	21.160.000,00		
1721.01.02	COTA-PARTE DO FPM	0.01.00	21.150.000,00		
1721.01.05	COTA-PARTE DO ITR	0.01.00	10.000,00		
1721.22.00	TRANSFERÊNCIA DA COMPENSAÇÃO FINANCEIRA PELA EXPLORAÇÃO	0.000.000	410.000,00		
1721.22.20	COTA-PARTE DA COMP.FINANCEIRA RECURSOS MINERAIS - CFEM	0.01.00	90.000,00		
1721.22.70	COTA-PARTE DO FUNDO ESPECIAL DO PETRÓLEO - FEP	0.01.00	320.000,00		
1721.33.00	TRANSFERÊNCIA DE RECURSOS DO - SUS - REPASSES FUNDO A F	0.000.000	6.635.000,00		
1721.33.11	Atenção Básica	0.01.00	3.655.000,00		
1721.33.12	Atenção de MAC Ambulatorial e Hospitalar	0.01.00	2.695.000,00		
1721.33.13	Vigilância em Saúde	0.01.00	115.000,00		
1721.33.14	Assistência Farmacêutica	0.01.00	170.000,00		
1721.34.00	TRANSFERÊNCIAS DE RECURSOS DO FUNDO NACIONAL DE ASSIS	0.000.000	135.000,00		
1721.34.00	TRANSFERÊNCIAS DE RECURSOS DO FUNDO NACIONAL DE ASSIS	0.01.00	135.000,00		
1721.35.00	TRANSFERÊNCIAS DE RECURSOS DO FUNDO NACIONAL DO DESEI	0.000.000	2.115.000,00		
1721.35.01	TRANSFERÊNCIAS DO SALÁRIO-EDUCAÇÃO	0.01.00	1.000.000,00		
1721.35.02	TRANSFERÊNCIAS DIRETAS DO FNDE REFERENTES AO PDDE	0.01.00	30.000,00		
1721.35.03	TRANSFERÊNCIAS DIRETAS DO FNDE REFERENTES AO PNAE	0.01.00	680.000,00		
1721.35.04	TRANSFERÊNCIAS DIRETAS DO FNDE REFERENTES AO PNATE	0.01.00	360.000,00		
1721.35.99	OUTRAS TRANSFERÊNCIAS DIRETAS DO FNDE	0.01.00	45.000,00		
1721.36.00	TRANSFERÊNCIA FINANCEIRA DO ICMS DESONERAÇÃO L.C. Nº 87/9	0.01.00	15.000,00		
1722.00.00	TRANSFERÊNCIAS DOS ESTADOS	0.000.000	9.040.000,00		
1722.01.00	PARTICIPAÇÃO NA RECEITA DOS ESTADOS	0.000.000	8.540.000,00		
1722.01.01	COTA-PARTE DO ICMS	0.01.00	7.000.000,00		
1722.01.02	COTA-PARTE DO IPVA	0.01.00	1.400.000,00		
1722.01.04	COTA-PARTE DO IPI SOBRE EXPORTAÇÃO	0.01.00	20.000,00		
1722.01.13	COTA-PARTE DA CIDE	0.01.00	120.000,00		
1722.33.00	TRANSF.RECUR.ESTADO P/PROG.SAÚDE REPASSE FUNDO A FUNE	0.000.000	110.000,00		
1722.33.00	TRANSF.RECUR.ESTADO P/PROG.SAÚDE REPASSE FUNDO A FUNE	0.01.00	110.000,00		
1722.99.00	OUTRAS TRANSFERÊNCIAS DOS ESTADOS	0.01.00	390.000,00		
1724.00.00	TRANSFERÊNCIAS MULTIGOVERNAMENTAIS	0.000.000	15.490.000,00		
1724.01.00	TRANSF.RECUR.FUNDEB E VALORIZ. PROFISSIONAIS EDUCAÇÃO B	0.01.00	14.000.000,00		
1724.02.00	TRANSF.RECURSOS DA COMPLEMENTAÇÃO DA UNIÃO AO FUNDEB	0.01.00	1.490.000,00		
1730.00.00	TRANSFERÊNCIAS DE INSTITUIÇÕES PRIVADAS	0.000.000		60.000,00	
1730.00.00	TRANSFERÊNCIAS DE INSTITUIÇÕES PRIVADAS	0.01.00	60.000,00		
1750.00.00	TRANSFERÊNCIAS DE PESSOAS	0.000.000		5.000,00	
1750.00.00	TRANSFERÊNCIAS DE PESSOAS	0.01.00	5.000,00		
1760.00.00	TRANSFERÊNCIAS DE CONVÊNIOS	0.000.000		3.520.000,00	
1761.00.00	TRANSFERÊNCIAS DE CONVÊNIOS DA UNIÃO E DE SUAS ENTIDADE	0.000.000	2.550.000,00		
1761.02.00	TRANSF.CONVÊNIOS DA UNIÃO DESTINADAS A PROGRAMA EDUCA	0.01.00	560.000,00		
1761.03.00	TRANSF.CONVÊNIOS DA UNIÃO DESTINADAS A PROG.ASSIST. SOC	0.000.000	960.000,00		
1761.03.00	TRANSF.CONVÊNIOS DA UNIÃO DESTINADAS A PROG.ASSIST. SOC	0.01.00	960.000,00		
1761.99.00	OUTRAS TRANSFERÊNCIAS DE CONVÊNIOS DA UNIÃO	0.01.00	1.030.000,00		
1762.00.00	TRANSFERÊNCIA DE CONVÊNIOS DOS ESTADOS E DO DISTRITO FE	0.000.000	970.000,00		
1762.02.00	TRANSF.CONV.ESTADOS DESTINADAS PROGRAMA EDUCAÇÃO	0.01.00	450.000,00		
1762.99.00	OUTRAS TRANSFERÊNCIAS DE CONVÊNIO DOS ESTADOS	0.01.00	520.000,00		
1900.00.00	OUTRAS RECEITAS CORRENTES	0.000.000		229.000,00	
1910.00.00	MULTAS E JUROS DE MORA	0.000.000		58.000,00	
1911.00.00	MULTAS E JUROS DE MORA DOS TRIBUTOS	0.000.000	15.000,00		
1911.38.00	MULTAS E JUROS DE MORA DO IPTU	0.01.00	5.000,00		
1911.39.00	MULTAS E JUROS DE MORA DO ITBI	0.01.00	5.000,00		

1721.11

**PREFEITURA MUNICIPAL DE TRINDADE**

AV. CENTRAL Nº 160 - CNPJ:11040912/0001-03

Anexo 02
Page 3

Orçamento Programa - Exercício de 2014

RECEITAS SEGUNDAS AS CATEGORIAS ECONOMICAS

Código	Especificação	F.R.	Desdobramento	SubCategoria Fonte	Categoria Econômica
1911.40.00	MULTAS E JUROS DE MORA DO ISS	0.01.00	5.000,00		
1913.00.00	MULTA E JUROS DE MORA DA DIVIDA ATIVA DOS TRIBUTOS	0.000.000	40.000,00		
1913.11.00	MULTAS E JUROS DE MORA DA DIVIDA ATIVA DO IPTU	0.01.00	30.000,00		
1913.12.00	MULTAS E JUROS DE MORA DA DIVIDA ATIVA DO ITBI	0.01.00	5.000,00		
1913.13.00	MULTAS E JUROS DE MORA DA DIVIDA ATIVA DO ISS	0.01.00	5.000,00		
1918.00.00	MULTAS E JUROS DE MORA DE OUTRAS RECEITAS	0.000.000	3.000,00		
1918.99.00	OUTRAS MULTAS E JUROS DE MORA	0.01.00	3.000,00		
1920.00.00	INDENIZAçõES E RESTITUIçõES	0.000.000		45.000,00	
1921.00.00	INDENIZAçõES	0.000.000	9.000,00		
1921.99.00	OUTRAS INDENIZAçõES	0.01.00	9.000,00		
1922.00.00	RESTITUIçõES	0.000.000	36.000,00		
1922.99.00	OUTRAS RESTITUIçõES	0.000.000	1.000,00		
1922.99.00	OUTRAS RESTITUIçõES	0.01.00	36.000,00		
1930.00.00	RECEITA DA DIVIDA ATIVA	0.000.000		66.000,00	
1931.00.00	RECEITA DA DIVIDA ATIVA TRIBUTARIA	0.000.000	66.000,00		
1931.11.00	RECEITA DA DIVIDA ATIVA DO IPTU	0.01.00	56.000,00		
1931.12.00	RECEITA DA DIVIDA ATIVA DO ITBI	0.01.00	5.000,00		
1931.13.00	RECEITA DA DIVIDA ATIVA DO ISS	0.01.00	5.000,00		
1990.00.00	RECEITAS DIVERSAS	0.000.000		60.000,00	
1990.99.00	OUTRAS RECEITAS	0.01.00	60.000,00		
2000.00.00	RECEITAS DE CAPITAL	0.000.000			8.620.000,00
2200.00.00	ALIENAçãO DE BENS	0.000.000		220.000,00	
2210.00.00	ALIENAçãO DE BENS MõVEIS	0.000.000		170.000,00	
2211.00.00	ALIENAçãO DE TITULOS MOBILIARIOS	0.000.000	170.000,00		
2211.00.00	ALIENAçãO DE TITULOS MOBILIARIOS	0.01.00	170.000,00		
2220.00.00	ALIENAçãO DE BENS IMõVEIS	0.000.000		50.000,00	
2229.00.00	ALIENAçãO DE OUTROS BENS IMõVEIS	0.000.000	50.000,00		
2229.00.00	ALIENAçãO DE OUTROS BENS IMõVEIS	0.01.00	50.000,00		
2400.00.00	TRANSFERÊNCIAS DE CAPITAL	0.000.000		8.400.000,00	
2420.00.00	TRANSFERÊNCIAS INTERGOVERNAMENTAIS	0.000.000		4.000.000,00	
2421.00.00	TRANSFERÊNCIAS DA UNIAO	0.000.000	4.000.000,00		
2421.01.00	TRANSFERÊNCIAS DE RECURSOS DO SUS	0.01.00	2.000.000,00		
2421.02.00	TRANSFERÊNCIAS DE RECURSOS DESTINADOS A PROGRAMAS EC	0.01.00	2.000.000,00		
2470.00.00	TRANSFERÊNCIAS DE CONVÊNIO	0.000.000		4.400.000,00	
2471.00.00	TRANSFERÊNCIA DE CONVÊNIO DA UNIAO E DE SUAS ENTIDADES	0.000.000	4.400.000,00		
2471.01.00	TRANSFERÊNCIAS DE CONVÊNIO DA UNIAO PARA O SUS	0.01.00	400.000,00		
2471.99.00	OUTRAS TRANSFERÊNCIAS DE CONVÊNIO DA UNIAO	0.01.00	4.000.000,00		
9000.00.00	DEDUçãO DAS RECEITAS	0.000.000			-5.919.000,00
9500.00.00	DEDUçãO DAS RECEITAS PARA FORMAçãO DO FUNDEB	0.000.000		-5.919.000,00	
9510.00.00	DEDUçãO DAS RECEITAS PARA FORMAçãO DO FUNDEB	0.000.000		-5.919.000,00	
9510.00.00	DEDUçãO DAS RECEITAS PARA FORMAçãO DO FUNDEB	0.01.00	-5.919.000,00		
Total das Receitas (exceto Intra-Orçamentárias)					67.786.000,00

7000.00.00	RECEITAS CORRENTES INTRA-ORçAMENTARIAS	0.000.000			3.005.000,00
7200.00.00	RECEITAS DE CONTRIBUIçõES	0.000.000		2.995.000,00	
7210.00.00	CONTRIBUIçõES SOCIAIS	0.000.000		2.995.000,00	
7210.29.00	CONTRIBUIçõES PARA O REGIME PRõPRIO DE PREVIDEN	0.000.000	2.995.000,00		
7210.29.01	CONTRIBUIçãO PATRONAL DO SERVIDOR ATIVO CIVIL P/C	0.01.00	2.275.000,00		
7210.29.13	CONTRIB. PREVIDENCIARIA PARA AMORTIZAçãO DO DeFI	0.01.00	650.000,00		
7210.29.15	CONTRIB.PREVIDENCIARIA EM REGIME DE PARCELAMEN	0.01.00	70.000,00		
7900.00.00	OUTRAS RECEITAS CORRENTES	0.000.000		10.000,00	
7910.00.00	MULTAS E JUROS DE MORA	0.000.000		10.000,00	

FEI



PREFEITURA MUNICIPAL DE TRINDADE

AV. CENTRAL Nº 160 - CNPJ:11040912/0001-03

Anexo 02

Page 4

Orçamento Programa - Exercício de 2014

RECEITAS SEGUNDOS AS CATEGORIAS ECONOMICAS

Código	Especificação	F.R.	Desdobramento	SubCategoria Fonte	Categoria Econômica
7912.00.00	MULTAS E JUROS DE MORA DAS CONTRIBUIÇõES	0.000.000	10.000,00		
7912.29.00	MULTAS E JUROS DE MORA DAS CONTRIBUIÇõES PARA C	0.000.000	10.000,00		
7912.29.01	MULTAS E JUROS DE MORA DA CONTRIBUIÇãO PATRONA	0.01.00	10.000,00		
Total das Receitas (Intra-Orçamentárias)					3.005.000,00

Total Geral das Receitas	70.791.000,00
--------------------------	---------------

FEI

PREFEITURA MUNICIPAL DE TRINDADE

AV. CENTRAL Nº 160 - CNPJ:11040912/0001-03

Orçamento Programa - Exercício de 2014

Anexo 02

Orcamentario

Page 1

NATUREZA DA DESPESA - CONSOLIDAÇÃO GERAL

Código	Especificação	Elemento	Modalidade	Grupo	Categoria Econômica
30.00.00	DESPESAS CORRENTES				50.736.000,00
31.00.00	PESSOAL E ENCARGOS SOCIAIS			31.864.500,00	
31.90.00	APLICAÇÕES DIRETAS		29.369.500,00		
31.90.01	APOSENTADORIAS, RESERVA REMUNERADA E REFORMAS	1.110.000,00			
31.90.03	PENSÕES	290.000,00			
31.90.04	CONTRATAÇÃO POR TEMPO DETERMINADO	6.345.000,00			
31.90.05	OUTROS BENEFÍCIOS PREVIDENCIÁRIOS	613.000,00			
31.90.11	VENCIMENTOS E VANTAGENS FIXAS - PESSOAL CIVIL	18.620.600,00			
31.90.13	OBRIGAÇÕES PATRONAIS	1.965.900,00			
31.90.16	OUTRAS DESPESAS VARIÁVEIS - PESSOAL CIVIL	300.000,00			
31.90.92	DESPESAS DE EXERCÍCIOS ANTERIORES	125.000,00			
31.91.00	APLICAÇÕES DIRETAS- INTRA-ORÇAMENTÁRIAS		2.495.000,00		
31.91.04	CONTRATAÇÃO POR TEMPO DETERMINADO	5.000,00			
31.91.13	OBRIGAÇÕES PATRONAIS	2.490.000,00			
32.00.00	JUROS E ENCARGOS DA DÍVIDA			30.000,00	
32.90.00	APLICAÇÕES DIRETAS		30.000,00		
32.90.21	JUROS SOBRE A DÍVIDA POR CONTRATO	15.000,00			
32.90.22	OUTROS ENCARGOS SOBRE A DÍVIDA POR CONTRATO	15.000,00			
33.00.00	OUTRAS DESPESAS CORRENTES			18.841.500,00	
33.50.00	TRANSFERÊNCIAS A INSTITUIÇÕES PRIVADAS SEM FINS LUCRATIVOS		250.000,00		
33.50.41	CONTRIBUIÇÕES	250.000,00			
33.90.00	APLICAÇÕES DIRETAS		18.591.500,00		
33.90.04	CONTRATAÇÃO POR TEMPO DETERMINADO	506.000,00			
33.90.08	OUTROS BENEFÍCIOS ASSISTENCIAIS DO SERVIDOR E DO MILITAR	2.000,00			
33.90.14	DIÁRIAS - PESSOAL CIVIL	368.000,00			
33.90.29	DISTRIBUIÇÃO DE RESULTADO DE EMPRESAS ESTATAIS DEPENDENTES	5.000,00			
33.90.30	MATERIAL DE CONSUMO	4.380.500,00			
33.90.31	PREMIAÇÕES CULTURAIS, ARTÍSTICAS, CIENTÍFICAS, DESPORTIVAS E	42.000,00			
33.90.32	MATERIAL, BEM OU SERVIÇO PARA DISTRIBUIÇÃO GRATUITA	433.000,00			
33.90.33	PASSAGENS E DESPESAS COM LOCOMOÇÃO	210.000,00			
33.90.35	SERVIÇOS DE CONSULTORIA	433.000,00			
33.90.36	OUTROS SERVIÇOS DE TERCEIROS - PESSOA FÍSICA	2.640.000,00			
33.90.39	OUTROS SERVIÇOS DE TERCEIROS - PESSOA JURÍDICA	8.850.000,00			
33.90.47	OBRIGAÇÕES TRIBUTÁRIAS E CONTRIBUTIVAS	300.000,00			
33.90.48	OUTROS AUXÍLIOS FINANCEIROS A PESSOA FÍSICA	300.000,00			
33.90.91	SENTENÇAS JUDICIAIS	20.000,00			
33.90.92	DESPESAS DE EXERCÍCIOS ANTERIORES	64.000,00			
33.90.93	INDENIZAÇÕES E RESTITUIÇÕES	38.000,00			
40.00.00	DESPESAS DE CAPITAL				16.505.000,00
41.00.00	INVESTIMENTOS			16.105.000,00	
41.90.00	APLICAÇÕES DIRETAS		16.105.000,00		
41.90.51	OBRAS E INSTALAÇÕES	11.170.000,00			
41.90.52	EQUIPAMENTOS E MATERIAL PERMANENTE	4.835.000,00			
41.90.61	AQUISIÇÃO DE IMÓVEIS	100.000,00			
60.00.00	AMORTIZAÇÃO DA DÍVIDA			400.000,00	
60.90.00	APLICAÇÕES DIRETAS		400.000,00		
60.90.71	PRINCIPAL DA DÍVIDA CONTRATUAL RESGATADA	400.000,00			
90.00.00	RESERVA DE CONTINGÊNCIA				3.550.000,00
90.00.00	RESERVA DE CONTINGÊNCIA			3.550.000,00	
90.00.00	A DEFINIR		3.550.000,00		
9.99.99	A CLASSIFICAR	3.550.000,00			
			TOTAL		70.791.000,00

FEIT



PREFEITURA MUNICIPAL DE TRINDADE

AV. CENTRAL Nº 160 - CNPJ:11040912/0001-03

Orçamento Programa - Exercício de 2014

Anexo 02

Page 1

NATUREZA DA DESPESA POR ORGÃO

PODER ORGÃO	01 PODER LEGISLATIVO					
01 CORPO DELIBERATIVO E SECRETARIA DA CAMARA						
Código	Especificação	F.R.	Elemento	Modalidade	Grupo	Categoria Econômica
00.00	DESPESAS CORRENTES	0.000.000				1.768.100,00
00.00	PESSOAL E ENCARGOS SOCIAIS	0.000.000			1.375.600,00	
3.1.90.00	APLICAÇÕES DIRETAS	0.000.000		1.375.600,00		
3.1.90.01	APOSENTADORIAS, RESERVA REMUNERADA E REFORMAS	0.01.00	10.000,00			
3.1.90.03	PENSÕES	0.01.00	10.000,00			
3.1.90.04	CONTRATAÇÃO POR TEMPO DETERMINADO	0.01.00	10.000,00			
3.1.90.11	VENCIMENTOS E VANTAGENS FIXAS - PESSOAL CIVIL	0.01.00	1.125.600,00			
3.1.90.13	OBRIGAÇÕES PATRONAIS	0.01.00	190.000,00			
3.1.90.16	OUTRAS DESPESAS VARIÁVEIS - PESSOAL CIVIL	0.01.00	30.000,00			
00.00	OUTRAS DESPESAS CORRENTES	0.000.000			392.500,00	
3.3.90.00	APLICAÇÕES DIRETAS	0.000.000		392.500,00		
3.3.90.14	DIÁRIAS - PESSOAL CIVIL	0.01.00	65.000,00			
3.3.90.30	MATERIAL DE CONSUMO	0.01.00	53.500,00			
3.3.90.33	PASSAGENS E DESPESAS COM LOCOMOÇÃO	0.01.00	10.000,00			
3.3.90.35	SERVIÇOS DE CONSULTORIA	0.01.00	48.000,00			
3.3.90.36	OUTROS SERVIÇOS DE TERCEIROS - PESSOA FISICA	0.01.00	90.000,00			
3.3.90.39	OUTROS SERVIÇOS DE TERCEIROS - PESSOA JURÍDICA	0.01.00	95.000,00			
3.3.90.91	SENTENÇAS JUDICIAIS	0.01.00	15.000,00			
3.3.90.92	DESPESAS DE EXERCÍCIOS ANTERIORES	0.01.00	6.000,00			
3.3.90.93	INDENIZAÇÕES E RESTITUIÇÕES	0.01.00	10.000,00			
4.0.00.00	DESPESAS DE CAPITAL	0.000.000				60.000,00
4.4.00.00	INVESTIMENTOS	0.000.000			60.000,00	
4.4.90.00	APLICAÇÕES DIRETAS	0.000.000		60.000,00		
4.4.90.51	OBRAS E INSTALAÇÕES	0.01.00	20.000,00			
4.4.90.52	EQUIPAMENTOS E MATERIAL PERMANENTE	0.01.00	40.000,00			
TOTAL						1.828.100,00

FEI



PREFEITURA MUNICIPAL DE TRINDADE

AV. CENTRAL Nº 160 - CNPJ:11040912/0001-03

Orçamento Programa - Exercício de 2014

Anexo 02

Page 2

NATUREZA DA DESPESA POR ORGÃO

PODER ORGÃO						
02 PODER EXECUTIVO						
01 UNIDADE DE CONTROLE INTERNO						
Código	Especificação	F.R.	Elemento	Modalidade	Grupo	Categoria Económica
00.00	DESPESAS CORRENTES	0.000.000				300.000,00
00.00	PESSOAL E ENCARGOS SOCIAIS	0.000.000			200.000,00	
3.1.90.00	APLICAÇÕES DIRETAS	0.000.000		140.000,00		
3.1.90.04	CONTRATAÇÃO POR TEMPO DETERMINADO	0.01.00	20.000,00			
3.1.90.05	OUTROS BENEFÍCIOS PREVIDENCIÁRIOS	0.01.00	5.000,00			
3.1.90.11	VENCIMENTOS E VANTAGENS FIXAS - PESSOAL CIVIL	0.01.00	100.000,00			
3.1.90.13	OBRIGAÇÕES PATRONAIS	0.01.00	10.000,00			
3.1.90.16	OUTRAS DESPESAS VARIÁVEIS - PESSOAL CIVIL	0.01.00	5.000,00			
3.1.91.00	APLICAÇÕES DIRETAS- INTRA-ORÇAMENTÁRIAS	0.000.000		60.000,00		
3.1.91.13	OBRIGAÇÕES PATRONAIS	0.01.00	60.000,00			
3.3.00.00	OUTRAS DESPESAS CORRENTES	0.000.000			100.000,00	
3.3.90.00	APLICAÇÕES DIRETAS	0.000.000		100.000,00		
3.3.90.04	CONTRATAÇÃO POR TEMPO DETERMINADO	0.01.00	4.000,00			
3.3.90.14	DIÁRIAS - PESSOAL CIVIL	0.01.00	6.000,00			
3.3.90.30	MATERIAL DE CONSUMO	0.01.00	20.000,00			
3.3.90.33	PASSAGENS E DESPESAS COM LOCOMOÇÃO	0.01.00	10.000,00			
3.3.90.36	OUTROS SERVIÇOS DE TERCEIROS - PESSOA FÍSICA	0.01.00	20.000,00			
3.3.90.39	OUTROS SERVIÇOS DE TERCEIROS - PESSOA JURÍDICA	0.01.00	40.000,00			
4.00.00	DESPESAS DE CAPITAL	0.000.000				50.000,00
4.4.00.00	INVESTIMENTOS	0.000.000			50.000,00	
4.4.90.00	APLICAÇÕES DIRETAS	0.000.000		50.000,00		
4.4.90.52	EQUIPAMENTOS E MATERIAL PERMANENTE	0.01.00	50.000,00			
TOTAL						350.000,00

FEIL



PREFEITURA MUNICIPAL DE TRINDADE

AV. CENTRAL Nº 160 - CNPJ:11040912/0001-03

Orçamento Programa - Exercício de 2014

Anexo 02

Page 3

NATUREZA DA DESPESA POR ORGÃO

ÓRGÃO	02 PODER EXECUTIVO					
ÓRGÃO	02 GABINETE DO PREFEITO					
Código	Especificação	F.R.	Elemento	Modalidade	Grupo	Categoria Económica
00.00	DESPESAS CORRENTES	0.000.000				900.000,00
00.00	PESSOAL E ENCARGOS SOCIAIS	0.000.000			500.000,00	
1.90.00	APLICAÇÕES DIRETAS	0.000.000		460.000,00		
1.90.04	CONTRATAÇÃO POR TEMPO DETERMINADO	0.01.00	40.000,00			
1.90.05	OUTROS BENEFÍCIOS PREVIDENCIÁRIOS	0.01.00	5.000,00			
1.90.11	VENCIMENTOS E VANTAGENS FIXAS - PESSOAL CIVIL	0.01.00	400.000,00			
1.90.13	OBRIGAÇÕES PATRONAIS	0.01.00	10.000,00			
1.90.16	OUTRAS DESPESAS VARIÁVEIS - PESSOAL CIVIL	0.01.00	5.000,00			
1.91.00	APLICAÇÕES DIRETAS - INTRA-ORÇAMENTÁRIAS	0.000.000		40.000,00		
1.91.13	OBRIGAÇÕES PATRONAIS	0.01.00	40.000,00			
2.00.00	OUTRAS DESPESAS CORRENTES	0.000.000			400.000,00	
2.3.50.00	TRANSFERÊNCIAS A INSTITUIÇÕES PRIVADAS SEM FINS LUCRATIVAS	0.000.000		200.000,00		
2.3.50.41	CONTRIBUIÇÕES	0.01.00	200.000,00			
3.3.90.00	APLICAÇÕES DIRETAS	0.000.000		200.000,00		
3.3.90.04	CONTRATAÇÃO POR TEMPO DETERMINADO	0.01.00	6.000,00			
3.3.90.08	OUTROS BENEFÍCIOS ASSISTENCIAIS DO SERVIDOR E DO MUNICÍPIO	0.01.00	2.000,00			
3.3.90.14	DIÁRIAS - PESSOAL CIVIL	0.01.00	45.000,00			
3.3.90.30	MATERIAL DE CONSUMO	0.01.00	10.000,00			
3.3.90.33	PASSAGENS E DESPESAS COM LOCOMOÇÃO	0.01.00	5.000,00			
3.3.90.35	SERVIÇOS DE CONSULTORIA	0.01.00	10.000,00			
3.3.90.36	OUTROS SERVIÇOS DE TERCEIROS - PESSOA FÍSICA	0.01.00	30.000,00			
3.3.90.39	OUTROS SERVIÇOS DE TERCEIROS - PESSOA JURÍDICA	0.01.00	90.000,00			
3.3.90.92	DESPESAS DE EXERCÍCIOS ANTERIORES	0.01.00	2.000,00			
4.0.00.00	DESPESAS DE CAPITAL	0.000.000				50.000,00
4.0.00.00	INVESTIMENTOS	0.000.000			50.000,00	
4.0.90.00	APLICAÇÕES DIRETAS	0.000.000		50.000,00		
4.0.90.52	EQUIPAMENTOS E MATERIAL PERMANENTE	0.01.00	50.000,00			
TOTAL						950.000,00

FEIX



PREFEITURA MUNICIPAL DE TRINDADE

AV. CENTRAL Nº 160 - CNPJ:11040912/0001-03

Orçamento Programa - Exercício de 2014

Anexo 02

Page 4

NATUREZA DA DESPESA POR ORGÃO

PODER ORGÃO	02 PODER EXECUTIVO 03 SECRETARIA DE ADMINISTRAÇÃO					
Código	Especificação	F.R.	Elemento	Modalidade	Grupo	Categoria Econômica
00.00	DESPESAS CORRENTES	0.000.000				2.840.000,00
00.00	PESSOAL E ENCARGOS SOCIAIS	0.000.000			2.640.000,00	
3.1.90.00	APLICAÇÕES DIRETAS	0.000.000		1.900.000,00		
3.1.90.04	CONTRATAÇÃO POR TEMPO DETERMINADO	0.01.00	435.000,00			
3.1.90.05	OUTROS BENEFÍCIOS PREVIDENCIÁRIOS	0.01.00	20.000,00			
3.1.90.11	VENCIMENTOS E VANTAGENS FIXAS - PESSOAL CIVIL	0.01.00	770.000,00			
3.1.90.13	OBRIGAÇÕES PATRONAIS	0.01.00	535.000,00			
3.1.90.16	OUTRAS DESPESAS VARIÁVEIS - PESSOAL CIVIL	0.01.00	20.000,00			
3.1.90.92	DESPESAS DE EXERCÍCIOS ANTERIORES	0.01.00	120.000,00			
3.1.91.00	APLICAÇÕES DIRETAS- INTRA-ORÇAMENTÁRIAS	0.000.000		740.000,00		
3.1.91.13	OBRIGAÇÕES PATRONAIS	0.01.00	740.000,00			
3.2.00.00	JUROS E ENCARGOS DA DÍVIDA	0.000.000			10.000,00	
3.2.90.00	APLICAÇÕES DIRETAS	0.000.000		10.000,00		
3.2.90.21	JUROS SOBRE A DÍVIDA POR CONTRATO	0.01.00	5.000,00			
3.2.90.22	OUTROS ENCARGOS SOBRE A DÍVIDA POR CONTRATO	0.01.00	5.000,00			
3.3.00.00	OUTRAS DESPESAS CORRENTES	0.000.000			190.000,00	
3.3.50.00	TRANSFERÊNCIAS A INSTITUIÇÕES PRIVADAS SEM FINS LUCRATIVOS	0.000.000		50.000,00		
3.3.50.41	CONTRIBUIÇÕES	0.01.00	50.000,00			
3.3.90.00	APLICAÇÕES DIRETAS	0.000.000		140.000,00		
3.3.90.04	CONTRATAÇÃO POR TEMPO DETERMINADO	0.01.00	5.000,00			
3.3.90.14	DIÁRIAS - PESSOAL CIVIL	0.01.00	10.000,00			
3.3.90.29	DISTRIBUIÇÃO DE RESULTADO DE EMPRESAS ESTATAIS DE ECONOMIA MISTA	0.01.00	5.000,00			
3.3.90.30	MATERIAL DE CONSUMO	0.01.00	30.000,00			
3.3.90.33	PASSAGENS E DESPESAS COM LOCOMOÇÃO	0.01.00	10.000,00			
3.3.90.36	OUTROS SERVIÇOS DE TERCEIROS - PESSOA FÍSICA	0.01.00	35.000,00			
3.3.90.39	OUTROS SERVIÇOS DE TERCEIROS - PESSOA JURÍDICA	0.01.00	45.000,00			
4.00.00	DESPESAS DE CAPITAL	0.000.000				160.000,00
4.00.00	INVESTIMENTOS	0.000.000			160.000,00	
4.1.90.00	APLICAÇÕES DIRETAS	0.000.000		160.000,00		
4.1.90.51	OBRAS E INSTALAÇÕES	0.01.00	50.000,00			
4.4.90.52	EQUIPAMENTOS E MATERIAL PERMANENTE	0.01.00	110.000,00			
TOTAL						3.000.000,00

REALT



PREFEITURA MUNICIPAL DE TRINDADE

AV. CENTRAL Nº 160 - CNPJ:11040912/0001-03

Orçamento Programa - Exercício de 2014

Anexo 02

Page 5

NATUREZA DA DESPESA POR ORGÃO

PODER ORGÃO	02 PODER EXECUTIVO 04 SECRETARIA DE FINANÇAS					
Código	Especificação	F.R.	Elemento	Modalidade	Grupo	Categoria Económica
00.00	DESPESAS CORRENTES	0.000.000				1.020.000,00
00.00	PESSOAL E ENCARGOS SOCIAIS	0.000.000			400.000,00	
3.1.90.00	APLICAÇÕES DIRETAS	0.000.000		340.000,00		
3.1.90.04	CONTRATAÇÃO POR TEMPO DETERMINADO	0.01.00	110.000,00			
3.1.90.05	OUTROS BENEFÍCIOS PREVIDENCIÁRIOS	0.01.00	15.000,00			
3.1.90.11	VENCIMENTOS E VANTAGENS FIXAS - PESSOAL CIVIL	0.01.00	150.000,00			
3.1.90.13	OBRIGAÇÕES PATRONAIS	0.01.00	45.000,00			
3.1.90.16	OUTRAS DESPESAS VARIÁVEIS - PESSOAL CIVIL	0.01.00	15.000,00			
3.1.90.92	DESPESAS DE EXERCÍCIOS ANTERIORES	0.01.00	5.000,00			
3.1.91.00	APLICAÇÕES DIRETAS- INTRA-ORÇAMENTÁRIAS	0.000.000		60.000,00		
3.1.91.13	OBRIGAÇÕES PATRONAIS	0.01.00	60.000,00			
3.2.00.00	JUROS E ENCARGOS DA DÍVIDA	0.000.000			20.000,00	
3.2.90.00	APLICAÇÕES DIRETAS	0.000.000		20.000,00		
3.2.90.21	JUROS SOBRE A DÍVIDA POR CONTRATO	0.01.00	10.000,00			
3.2.90.22	OUTROS ENCARGOS SOBRE A DÍVIDA POR CONTRATO	0.01.00	10.000,00			
3.3.00.00	OUTRAS DESPESAS CORRENTES	0.000.000			600.000,00	
3.3.90.00	APLICAÇÕES DIRETAS	0.000.000		600.000,00		
3.3.90.04	CONTRATAÇÃO POR TEMPO DETERMINADO	0.01.00	8.000,00			
3.3.90.14	DIÁRIAS - PESSOAL CIVIL	0.01.00	10.000,00			
3.3.90.30	MATERIAL DE CONSUMO	0.01.00	60.000,00			
3.3.90.31	PREMIAÇÕES CULTURAIS, ARTÍSTICAS, CIENTÍFICAS, DESP	0.01.00	4.000,00			
3.3.90.33	PASSAGENS E DESPESAS COM LOCOMOÇÃO	0.01.00	9.000,00			
3.3.90.35	SERVIÇOS DE CONSULTORIA	0.01.00	90.000,00			
3.3.90.36	OUTROS SERVIÇOS DE TERCEIROS - PESSOA FÍSICA	0.01.00	40.000,00			
3.3.90.39	OUTROS SERVIÇOS DE TERCEIROS - PESSOA JURIDICA	0.01.00	60.000,00			
3.3.90.47	OBRIGAÇÕES TRIBUTÁRIAS E CONTRIBUTIVAS	0.01.00	300.000,00			
3.3.90.91	SENTENÇAS JUDICIAIS	0.01.00	5.000,00			
3.3.90.92	DESPESAS DE EXERCÍCIOS ANTERIORES	0.01.00	9.000,00			
3.3.90.93	INDENIZAÇÕES E RESTITUIÇÕES	0.01.00	5.000,00			
4.0.00.00	DESPESAS DE CAPITAL	0.000.000				480.000,00
4.4.00.00	INVESTIMENTOS	0.000.000			80.000,00	
4.4.90.00	APLICAÇÕES DIRETAS	0.000.000		80.000,00		
4.4.90.52	EQUIPAMENTOS E MATERIAL PERMANENTE	0.01.00	80.000,00			
4.90.00.00	AMORTIZAÇÃO DA DÍVIDA	0.000.000			400.000,00	
4.90.00.00	APLICAÇÕES DIRETAS	0.000.000		400.000,00		
4.90.00.71	PRINCIPAL DA DÍVIDA CONTRATUAL RESGATADA	0.01.00	400.000,00			
9.00.00.00	RESERVA DE CONTINGÊNCIA	0.000.000				650.000,00
9.00.00.00	RESERVA DE CONTINGÊNCIA	0.000.000			650.000,00	
9.9.99.00	A DEFINIR	0.000.000		650.000,00		

RELA



PREFEITURA MUNICIPAL DE TRINDADE

AV. CENTRAL Nº 160 - CNPJ:11040912/0001-03

Orçamento Programa - Exercício de 2014

Anexo 02

Page 6

NATUREZA DA DESPESA POR ORGÃO

Código	Especificação	F.R.	Elemento	Modalidade	Grupo	Categoria Econômica
02	PODER EXECUTIVO					
04	SECRETARIA DE FINANÇAS					
99.99	A CLASSIFICAR	0.01.00	650.000,00			
TOTAL						2.150.000,00

FEALH



PREFEITURA MUNICIPAL DE TRINDADE

AV. CENTRAL Nº 160 - CNPJ:11040912/0001-03

Orçamento Programa - Exercício de 2014

Anexo 02

Page 7

NATUREZA DA DESPESA POR ORGÃO

PODER ORGÃO 02 PODER EXECUTIVO
05 SECRETARIA DE EDUCAÇÃO, CULTURA E ESPORTES E TURISMO

Código	Especificação	F.R.	Elemento	Modalidade	Grupo	Categoria Econômica
00.00	DESPESAS CORRENTES	0.000.000				22.620.000,00
00.00	PESSOAL E ENCARGOS SOCIAIS	0.000.000			5.920.000,00	
3.1.90.00	APLICAÇÕES DIRETAS	0.000.000		15.060.000,00		
3.1.90.04	CONTRATAÇÃO POR TEMPO DETERMINADO	0.01.00	2.040.000,00			
3.1.90.05	OUTROS BENEFÍCIOS PREVIDENCIÁRIOS	0.01.00	55.000,00			
3.1.90.11	VENCIMENTOS E VANTAGENS FIXAS - PESSOAL CIVIL	0.01.00	12.450.000,00			
3.1.90.13	OBRIGAÇÕES PATRONAIS	0.01.00	450.000,00			
3.1.90.16	OUTRAS DESPESAS VARIÁVEIS - PESSOAL CIVIL	0.01.00	65.000,00			
3.1.91.00	APLICAÇÕES DIRETAS- INTRA-ORÇAMENTÁRIAS	0.000.000		860.000,00		
3.1.91.13	OBRIGAÇÕES PATRONAIS	0.01.00	860.000,00			
3.2.00.00	OUTRAS DESPESAS CORRENTES	0.000.000			6.700.000,00	
3.2.3.90.00	APLICAÇÕES DIRETAS	0.000.000		6.700.000,00		
3.3.90.04	CONTRATAÇÃO POR TEMPO DETERMINADO	0.01.00	127.000,00			
3.3.90.14	DIÁRIAS - PESSOAL CIVIL	0.01.00	40.000,00			
3.3.90.30	MATERIAL DE CONSUMO	0.01.00	1.632.000,00			
3.3.90.31	PREMIAÇÕES CULTURAIS, ARTÍSTICAS, CIENTÍFICAS, DESP	0.01.00	20.000,00			
3.3.90.32	MATERIAL, BEM OU SERVIÇO PARA DISTRIBUIÇÃO GRATUIT	0.01.00	129.000,00			
3.3.90.33	PASSAGENS E DESPESAS COM LOCOMOÇÃO	0.01.00	32.000,00			
3.3.90.35	SERVIÇOS DE CONSULTORIA	0.01.00	20.000,00			
3.3.90.36	OUTROS SERVIÇOS DE TERCEIROS - PESSOA FÍSICA	0.01.00	635.000,00			
3.3.90.39	OUTROS SERVIÇOS DE TERCEIROS - PESSOA JURIDICA	0.01.00	4.061.000,00			
3.3.90.92	DESPESAS DE EXERCÍCIOS ANTERIORES	0.01.00	4.000,00			
4.0.00.00	DESPESAS DE CAPITAL	0.000.000				8.220.000,00
4.4.00.00	INVESTIMENTOS	0.000.000			8.220.000,00	
4.4.90.00	APLICAÇÕES DIRETAS	0.000.000		8.220.000,00		
4.4.90.51	OBRAS E INSTALAÇÕES	0.01.00	5.600.000,00			
4.4.90.52	EQUIPAMENTOS E MATERIAL PERMANENTE	0.01.00	2.620.000,00			
TOTAL						30.840.000,00

02/14



PREFEITURA MUNICIPAL DE TRINDADE

AV. CENTRAL Nº 160 - CNPJ:11040912/0001-03

Orçamento Programa - Exercício de 2014

Anexo 02

Page 8

NATUREZA DA DESPESA POR ORGÃO

PODER ORGÃO 02 PODER EXECUTIVO
07 SECRETARIA DO TRABALHO, CIDADANIA, INCLUSÃO E DESENV. SOCIAL

Código	Especificação	F.R.	Elemento	Modalidade	Grupo	Categoria Econômica
00.00	DESPESAS CORRENTES	0.000.000				630.000,00
00.00	PESSOAL E ENCARGOS SOCIAIS	0.000.000			450.000,00	
1.90.00	APLICAÇÕES DIRETAS	0.000.000		375.000,00		
1.90.04	CONTRATAÇÃO POR TEMPO DETERMINADO	0.01.00	20.000,00			
1.90.05	OUTROS BENEFÍCIOS PREVIDENCIÁRIOS	0.01.00	10.000,00			
1.90.11	VENCIMENTOS E VANTAGENS FIXAS - PESSOAL CIVIL	0.01.00	320.000,00			
1.90.13	OBRIGAÇÕES PATRONAIS	0.01.00	10.000,00			
1.90.16	OUTRAS DESPESAS VARIÁVEIS - PESSOAL CIVIL	0.01.00	15.000,00			
1.91.00	APLICAÇÕES DIRETAS- INTRA-ORÇAMENTÁRIAS	0.000.000		75.000,00		
1.91.13	OBRIGAÇÕES PATRONAIS	0.01.00	75.000,00			
00.00	OUTRAS DESPESAS CORRENTES	0.000.000			180.000,00	
2.90.00	APLICAÇÕES DIRETAS	0.000.000		180.000,00		
2.90.04	CONTRATAÇÃO POR TEMPO DETERMINADO	0.01.00	16.000,00			
2.90.14	DIÁRIAS - PESSOAL CIVIL	0.01.00	10.000,00			
2.90.30	MATERIAL DE CONSUMO	0.01.00	20.000,00			
2.90.33	PASSAGENS E DESPESAS COM LOCOMOÇÃO	0.01.00	6.000,00			
2.90.36	OUTROS SERVIÇOS DE TERCEIROS - PESSOA FÍSICA	0.01.00	80.000,00			
2.90.39	OUTROS SERVIÇOS DE TERCEIROS - PESSOA JURÍDICA	0.01.00	48.000,00			
00.00	DESPESAS DE CAPITAL	0.000.000				20.000,00
1.00.00	INVESTIMENTOS	0.000.000			20.000,00	
1.90.00	APLICAÇÕES DIRETAS	0.000.000		20.000,00		
1.90.52	EQUIPAMENTOS E MATERIAL PERMANENTE	0.01.00	20.000,00			
TOTAL						650.000,00

FAIR



PREFEITURA MUNICIPAL DE TRINDADE

AV. CENTRAL Nº 160 - CNPJ:11040912/0001-03

Orçamento Programa - Exercício de 2014

Anexo 02

Page 9

NATUREZA DA DESPESA POR ORGÃO

PODER ORGÃO	02 PODER EXECUTIVO 08 SECRETARIA DE AGRICULTURA					
Código	Especificação	F.R.	Elemento	Modalidade	Grupo	Categoria Econômica
00.00	DESPESAS CORRENTES	0.000.000				850.000,00
00.00	PESSOAL E ENCARGOS SOCIAIS	0.000.000			400.000,00	
3.90.00	APLICAÇÕES DIRETAS	0.000.000		360.000,00		
3.1.90.04	CONTRATAÇÃO POR TEMPO DETERMINADO	0.01.00	230.000,00			
3.1.90.05	OUTROS BENEFÍCIOS PREVIDENCIÁRIOS	0.01.00	20.000,00			
3.1.90.11	VENCIMENTOS E VANTAGENS FIXAS - PESSOAL CIVIL	0.01.00	65.000,00			
3.1.90.13	OBRIGAÇÕES PATRONAIS	0.01.00	25.000,00			
3.1.90.16	OUTRAS DESPESAS VARIÁVEIS - PESSOAL CIVIL	0.01.00	20.000,00			
3.91.00	APLICAÇÕES DIRETAS- INTRA-ORÇAMENTÁRIAS	0.000.000		40.000,00		
3.91.13	OBRIGAÇÕES PATRONAIS	0.01.00	40.000,00			
00.00	OUTRAS DESPESAS CORRENTES	0.000.000			450.000,00	
3.3.90.00	APLICAÇÕES DIRETAS	0.000.000		450.000,00		
3.3.90.04	CONTRATAÇÃO POR TEMPO DETERMINADO	0.01.00	26.000,00			
3.3.90.14	DIÁRIAS - PESSOAL CIVIL	0.01.00	25.000,00			
3.3.90.30	MATERIAL DE CONSUMO	0.01.00	110.000,00			
3.3.90.33	PASSAGENS E DESPESAS COM LOCOMOÇÃO	0.01.00	15.000,00			
3.3.90.36	OUTROS SERVIÇOS DE TERCEIROS - PESSOA FÍSICA	0.01.00	130.000,00			
3.3.90.39	OUTROS SERVIÇOS DE TERCEIROS - PESSOA JURÍDICA	0.01.00	144.000,00			
00.00	DESPESAS DE CAPITAL	0.000.000				510.000,00
4.00.00	INVESTIMENTOS	0.000.000			510.000,00	
4.1.90.00	APLICAÇÕES DIRETAS	0.000.000		510.000,00		
4.4.90.51	OBRAS E INSTALAÇÕES	0.01.00	400.000,00			
4.4.90.52	EQUIPAMENTOS E MATERIAL PERMANENTE	0.01.00	110.000,00			
TOTAL						1.360.000,00

JEAN



PREFEITURA MUNICIPAL DE TRINDADE

AV. CENTRAL Nº 160 - CNPJ:11040912/0001-03

Orçamento Programa - Exercício de 2014

Anexo 02

Page 10

NATUREZA DA DESPESA POR ORGÃO

PODER ORGÃO	02 PODER EXECUTIVO	09 SECRETARIA DE INDUSTRIA, COMERCIO E MINERAÇÃO					
Código	Especificação	F.R.	Elemento	Modalidade	Grupo	Categoria Econômica	
00.00	DESPESAS CORRENTES	0.000.000					1.420.000,00
00.00	PESSOAL E ENCARGOS SOCIAIS	0.000.000			160.000,00		
3.1.90.00	APLICAÇÕES DIRETAS	0.000.000		145.000,00			
3.1.90.04	CONTRATAÇÃO POR TEMPO DETERMINADO	0.01.00	60.000,00				
3.1.90.05	OUTROS BENEFÍCIOS PREVIDENCIÁRIOS	0.01.00	15.000,00				
3.1.90.11	VENCIMENTOS E VANTAGENS FIXAS - PESSOAL CIVIL	0.01.00	40.000,00				
3.1.90.13	OBRIGAÇÕES PATRONAIS	0.01.00	15.000,00				
3.1.90.16	OUTRAS DESPESAS VARIÁVEIS - PESSOAL CIVIL	0.01.00	15.000,00				
3.1.91.00	APLICAÇÕES DIRETAS- INTRA-ORÇAMENTÁRIAS	0.000.000		15.000,00			
3.1.91.13	OBRIGAÇÕES PATRONAIS	0.01.00	15.000,00				
3.3.00.00	OUTRAS DESPESAS CORRENTES	0.000.000			1.260.000,00		
3.3.90.00	APLICAÇÕES DIRETAS	0.000.000		1.260.000,00			
3.3.90.04	CONTRATAÇÃO POR TEMPO DETERMINADO	0.01.00	14.000,00				
3.3.90.14	DIÁRIAS - PESSOAL CIVIL	0.01.00	30.000,00				
3.3.90.30	MATERIAL DE CONSUMO	0.01.00	60.000,00				
3.3.90.31	PREMIAÇÕES CULTURAIS, ARTÍSTICAS, CIENTÍFICAS, DESP	0.01.00	8.000,00				
3.3.90.32	MATERIAL, BEM OU SERVIÇO PARA DISTRIBUIÇÃO GRATUIT	0.01.00	10.000,00				
3.3.90.33	PASSAGENS E DESPESAS COM LOCOMOÇÃO	0.01.00	18.000,00				
3.3.90.36	OUTROS SERVIÇOS DE TERCEIROS - PESSOA FISICA	0.01.00	70.000,00				
3.3.90.39	OUTROS SERVIÇOS DE TERCEIROS - PESSOA JURIDICA	0.01.00	1.050.000,00				
4.0.00.00	DESPESAS DE CAPITAL	0.000.000					20.000,00
4.4.00.00	INVESTIMENTOS	0.000.000			20.000,00		
4.4.90.00	APLICAÇÕES DIRETAS	0.000.000		20.000,00			
4.4.90.52	EQUIPAMENTOS E MATERIAL PERMANENTE	0.01.00	20.000,00				
TOTAL							1.440.000,00

AEH



PREFEITURA MUNICIPAL DE TRINDADE

AV. CENTRAL Nº 160 - CNPJ:11040912/0001-03

Orçamento Programa - Exercício de 2014

Anexo 02

Page 11

NATUREZA DA DESPESA POR ORGÃO

PODER ORGÃO 02 PODER EXECUTIVO 10 SECRETARIA DE OBRAS, VIAÇÃO E SERVIÇOS

Código	Especificação	F.R.	Elemento	Modalidade	Grupo	Categoria Económica
3.00.00	DESPESAS CORRENTES	0.000.000				1.900.000,00
3.00.00	PESSOAL E ENCARGOS SOCIAIS	0.000.000			500.000,00	
3.1.90.00	APLICAÇÕES DIRETAS	0.000.000		475.000,00		
3.1.90.04	CONTRATAÇÃO POR TEMPO DETERMINADO	0.01.00	150.000,00			
3.1.90.05	OUTROS BENEFÍCIOS PREVIDENCIÁRIOS	0.01.00	15.000,00			
3.1.90.11	VENCIMENTOS E VANTAGENS FIXAS - PESSOAL CIVIL	0.01.00	220.000,00			
3.1.90.13	OBRIGAÇÕES PATRONAIS	0.01.00	75.000,00			
3.1.90.16	OUTRAS DESPESAS VARIÁVEIS - PESSOAL CIVIL	0.01.00	15.000,00			
3.1.91.00	APLICAÇÕES DIRETAS- INTRA-ORÇAMENTÁRIAS	0.000.000		25.000,00		
3.1.91.13	OBRIGAÇÕES PATRONAIS	0.01.00	25.000,00			
3.2.00.00	OUTRAS DESPESAS CORRENTES	0.000.000			1.400.000,00	
3.2.90.00	APLICAÇÕES DIRETAS	0.000.000		1.400.000,00		
3.3.90.04	CONTRATAÇÃO POR TEMPO DETERMINADO	0.01.00	38.000,00			
3.3.90.14	DIÁRIAS - PESSOAL CIVIL	0.01.00	20.000,00			
3.3.90.30	MATERIAL DE CONSUMO	0.01.00	286.000,00			
3.3.90.33	PASSAGENS E DESPESAS COM LOCOMOÇÃO	0.01.00	24.000,00			
3.3.90.36	OUTROS SERVIÇOS DE TERCEIROS - PESSOA FÍSICA	0.01.00	190.000,00			
3.3.90.39	OUTROS SERVIÇOS DE TERCEIROS - PESSOA JURÍDICA	0.01.00	842.000,00			
4.00.00	DESPESAS DE CAPITAL	0.000.000				2.570.000,00
4.00.00	INVESTIMENTOS	0.000.000			2.570.000,00	
4.1.90.00	APLICAÇÕES DIRETAS	0.000.000		2.570.000,00		
4.1.90.51	OBRAS E INSTALAÇÕES	0.01.00	2.200.000,00			
4.1.90.52	EQUIPAMENTOS E MATERIAL PERMANENTE	0.01.00	270.000,00			
4.1.90.61	AQUISIÇÃO DE IMÓVEIS	0.01.00	100.000,00			
T O T A L						4.470.000,00

Handwritten signature or initials in blue ink.



PREFEITURA MUNICIPAL DE TRINDADE

AV. CENTRAL Nº 160 - CNPJ:11040912/0001-03

Orçamento Programa - Exercício de 2014

Anexo 02

Page 12

NATUREZA DA DESPESA POR ORGÃO

PODER ORGÃO	02 PODER EXECUTIVO 11 PROCURADORIA GERAL DO MUNICÍPIO					
Código	Especificação	F.R.	Elemento	Modalidade	Grupo	Categoria Econômica
00.00	DESPESAS CORRENTES	0.000.000				450.000,00
00.00	PESSOAL E ENCARGOS SOCIAIS	0.000.000			300.000,00	
2.1.90.00	APLICAÇÕES DIRETAS	0.000.000		275.000,00		
3.1.90.04	CONTRATAÇÃO POR TEMPO DETERMINADO	0.01.00	120.000,00			
3.1.90.05	OUTROS BENEFÍCIOS PREVIDENCIÁRIOS	0.01.00	10.000,00			
3.1.90.11	VENCIMENTOS E VANTAGENS FIXAS - PESSOAL CIVIL	0.01.00	110.000,00			
3.1.90.13	OBRIGAÇÕES PATRONAIS	0.01.00	25.000,00			
3.1.90.16	OUTRAS DESPESAS VARIÁVEIS - PESSOAL CIVIL	0.01.00	10.000,00			
3.1.91.00	APLICAÇÕES DIRETAS- INTRA-ORÇAMENTÁRIAS	0.000.000		25.000,00		
3.1.91.13	OBRIGAÇÕES PATRONAIS	0.01.00	25.000,00			
2.2.00.00	OUTRAS DESPESAS CORRENTES	0.000.000			150.000,00	
3.3.90.00	APLICAÇÕES DIRETAS	0.000.000		150.000,00		
3.3.90.04	CONTRATAÇÃO POR TEMPO DETERMINADO	0.01.00	10.000,00			
3.3.90.14	DIÁRIAS - PESSOAL CIVIL	0.01.00	12.000,00			
3.3.90.30	MATERIAL DE CONSUMO	0.01.00	20.000,00			
3.3.90.33	PASSAGENS E DESPESAS COM LOCOMOÇÃO	0.01.00	18.000,00			
3.3.90.35	SERVIÇOS DE CONSULTORIA	0.01.00	10.000,00			
3.3.90.36	OUTROS SERVIÇOS DE TERCEIROS - PESSOA FÍSICA	0.01.00	50.000,00			
3.3.90.39	OUTROS SERVIÇOS DE TERCEIROS - PESSOA JURÍDICA	0.01.00	30.000,00			
4.0.00.00	DESPESAS DE CAPITAL	0.000.000				20.000,00
4.1.00.00	INVESTIMENTOS	0.000.000			20.000,00	
4.4.90.00	APLICAÇÕES DIRETAS	0.000.000		20.000,00		
4.4.90.52	EQUIPAMENTOS E MATERIAL PERMANENTE	0.01.00	20.000,00			
TOTAL						470.000,00

RAA IX



PREFEITURA MUNICIPAL DE TRINDADE

AV. CENTRAL Nº 160 - CNPJ:11040912/0001-03

Orçamento Programa - Exercício de 2014

Anexo 02

Page 13

NATUREZA DA DESPESA POR ORGÃO

FUNDOER ORGÃO						
09 ENTIDADES SUPERVISIONADAS						
01 FUMAP						
Código	Especificação	F.R.	Elemento	Modalidade	Grupo	Categoria Econômica
00.00	DESPESAS CORRENTES	0.000.000				1.937.000,00
00.00	PESSOAL E ENCARGOS SOCIAIS	0.000.000			1.808.000,00	
20.90.00	APLICAÇÕES DIRETAS	0.000.000		1.798.000,00		
3.1.90.01	APOSENTADORIAS, RESERVA REMUNERADA E REFORMAS	0.01.00	1.100.000,00			
3.1.90.03	PENSÕES	0.01.00	280.000,00			
3.1.90.05	OUTROS BENEFÍCIOS PREVIDENCIÁRIOS	0.01.00	358.000,00			
3.1.90.11	VENCIMENTOS E VANTAGENS FIXAS - PESSOAL CIVIL	0.01.00	60.000,00			
3.91.00	APLICAÇÕES DIRETAS- INTRA-ORÇAMENTÁRIAS	0.000.000		10.000,00		
3.91.04	CONTRATAÇÃO POR TEMPO DETERMINADO	0.01.00	5.000,00			
3.91.13	OBRIGAÇÕES PATRONAIS	0.01.00	5.000,00			
70.00.00	OUTRAS DESPESAS CORRENTES	0.000.000			129.000,00	
3.3.90.00	APLICAÇÕES DIRETAS	0.000.000		129.000,00		
3.3.90.30	MATERIAL DE CONSUMO	0.01.00	15.000,00			
3.3.90.33	PASSAGENS E DESPESAS COM LOCOMOÇÃO	0.01.00	8.000,00			
3.3.90.35	SERVIÇOS DE CONSULTORIA	0.01.00	75.000,00			
3.3.90.36	OUTROS SERVIÇOS DE TERCEIROS - PESSOA FÍSICA	0.01.00	10.000,00			
3.3.90.39	OUTROS SERVIÇOS DE TERCEIROS - PESSOA JURÍDICA	0.01.00	15.000,00			
3.3.90.92	DESPESAS DE EXERCÍCIOS ANTERIORES	0.01.00	3.000,00			
3.3.90.93	INDENIZAÇÕES E RESTITUIÇÕES	0.01.00	3.000,00			
40.00.00	DESPESAS DE CAPITAL	0.000.000				15.000,00
4.1.00.00	INVESTIMENTOS	0.000.000			15.000,00	
4.4.90.00	APLICAÇÕES DIRETAS	0.000.000		15.000,00		
4.4.90.52	EQUIPAMENTOS E MATERIAL PERMANENTE	0.01.00	15.000,00			
90.00.00	RESERVA DE CONTINGÊNCIA	0.000.000				2.900.000,00
90.00.00	RESERVA DE CONTINGÊNCIA	0.000.000			2.900.000,00	
99.99.00	A DEFINIR	0.000.000		2.900.000,00		
99.99.99	A CLASSIFICAR	0.01.00	2.900.000,00			
TOTAL						4.852.000,00

FEIT



NATUREZA DA DESPESA POR ORGÃO

FUNDO MUNICIPAL DE SAÚDE						
09 ENTIDADES SUPERVISIONADAS						
02 FUNDO MUNICIPAL DE SAÚDE						
Código	Especificação	F.R.	Elemento	Modalidade	Grupo	Categoria Econômica
00.00	DESPESAS CORRENTES	0.000.000				10.000.000,00
00.00	PESSOAL E ENCARGOS SOCIAIS	0.000.000			5.300.000,00	
1.90.00	APLICAÇÕES DIRETAS	0.000.000		4.930.000,00		
3.1.90.04	CONTRATAÇÃO POR TEMPO DETERMINADO	0.01.00	2.370.000,00			
3.1.90.05	OUTROS BENEFÍCIOS PREVIDENCIÁRIOS	0.01.00	55.000,00			
3.1.90.11	VENCIMENTOS E VANTAGENS FIXAS - PESSOAL CIVIL	0.01.00	2.050.000,00			
3.1.90.13	OBRIGAÇÕES PATRONAIS	0.01.00	400.000,00			
3.1.90.16	OUTRAS DESPESAS VARIÁVEIS - PESSOAL CIVIL	0.01.00	55.000,00			
91.00	APLICAÇÕES DIRETAS- INTRA-ORÇAMENTÁRIAS	0.000.000		370.000,00		
91.13	OBRIGAÇÕES PATRONAIS	0.01.00	370.000,00			
00.00	OUTRAS DESPESAS CORRENTES	0.000.000			4.700.000,00	
3.3.90.00	APLICAÇÕES DIRETAS	0.000.000		4.700.000,00		
3.3.90.04	CONTRATAÇÃO POR TEMPO DETERMINADO	0.01.00	170.000,00			
3.3.90.14	DIÁRIAS - PESSOAL CIVIL	0.01.00	40.000,00			
3.3.90.30	MATERIAL DE CONSUMO	0.01.00	1.330.000,00			
3.3.90.32	MATERIAL, BEM OU SERVIÇO PARA DISTRIBUIÇÃO GRATUITA	0.01.00	200.000,00			
3.3.90.33	PASSAGENS E DESPESAS COM LOCOMOÇÃO	0.01.00	30.000,00			
3.3.90.35	SERVIÇOS DE CONSULTORIA	0.01.00	80.000,00			
3.3.90.36	OUTROS SERVIÇOS DE TERCEIROS - PESSOA FÍSICA	0.01.00	850.000,00			
3.3.90.39	OUTROS SERVIÇOS DE TERCEIROS - PESSOA JURÍDICA	0.01.00	1.670.000,00			
3.3.90.48	OUTROS AUXÍLIOS FINANCEIROS A PESSOA FÍSICA	0.01.00	300.000,00			
3.3.90.92	DESPESAS DE EXERCÍCIOS ANTERIORES	0.01.00	20.000,00			
3.3.90.93	INDENIZAÇÕES E RESTITUIÇÕES	0.01.00	10.000,00			
4.0.00.00	DESPESAS DE CAPITAL	0.000.000				3.930.000,00
4.0.00.00	INVESTIMENTOS	0.000.000			3.930.000,00	
4.0.90.00	APLICAÇÕES DIRETAS	0.000.000		3.930.000,00		
4.0.90.51	OBRAS E INSTALAÇÕES	0.01.00	2.700.000,00			
4.0.90.52	EQUIPAMENTOS E MATERIAL PERMANENTE	0.01.00	1.230.000,00			
T A L						13.930.000,00

VELIX

**PREFEITURA MUNICIPAL DE TRINDADE**

AV. CENTRAL Nº 160 - CNPJ:11040912/0001-03

Orçamento Programa - Exercício de 2014

Anexo 02

Page 15

NATUREZA DA DESPESA POR ORGÃO

PODER ORGÃO	09 ENTIDADES SUPERVISIONADAS 03 FUNDO MUNICIPAL DE ASSISTÊNCIA SOCIAL					
Código	Especificação	F.R.	Elemento	Modalidade	Grupo	Categoria Econômica
00.00	DESPESAS CORRENTES	0.000.000				3.240.000,00
00.00	PESSOAL E ENCARGOS SOCIAIS	0.000.000			1.300.000,00	
3.1.90.00	APLICAÇÕES DIRETAS	0.000.000		1.180.000,00		
3.1.90.04	CONTRATAÇÃO POR TEMPO DETERMINADO	0.01.00	500.000,00			
3.1.90.05	OUTROS BENEFÍCIOS PREVIDENCIÁRIOS	0.01.00	20.000,00			
3.1.90.11	VENCIMENTOS E VANTAGENS FIXAS - PESSOAL CIVIL	0.01.00	520.000,00			
3.1.90.13	OBRIGAÇÕES PATRONAIS	0.01.00	120.000,00			
3.1.90.16	OUTRAS DESPESAS VARIÁVEIS - PESSOAL CIVIL	0.01.00	20.000,00			
3.1.91.00	APLICAÇÕES DIRETAS- INTRA-ORÇAMENTÁRIAS	0.000.000		120.000,00		
3.1.91.13	OBRIGAÇÕES PATRONAIS	0.01.00	120.000,00			
3.2.00.00	OUTRAS DESPESAS CORRENTES	0.000.000			1.940.000,00	
3.2.3.90.00	APLICAÇÕES DIRETAS	0.000.000		1.940.000,00		
3.2.3.90.04	CONTRATAÇÃO POR TEMPO DETERMINADO	0.01.00	74.000,00			
3.2.3.90.14	DIÁRIAS - PESSOAL CIVIL	0.01.00	42.000,00			
3.2.3.90.30	MATERIAL DE CONSUMO	0.01.00	664.000,00			
3.2.3.90.31	PREMIAÇÕES CULTURAIS, ARTÍSTICAS, CIENTÍFICAS, DESP	0.01.00	10.000,00			
3.2.3.90.32	MATERIAL, BEM OU SERVIÇO PARA DISTRIBUIÇÃO GRATUIT	0.01.00	90.000,00			
3.2.3.90.33	PASSAGENS E DESPESAS COM LOCOMOÇÃO	0.01.00	10.000,00			
3.2.3.90.35	SERVIÇOS DE CONSULTORIA	0.01.00	50.000,00			
3.2.3.90.36	OUTROS SERVIÇOS DE TERCEIROS - PESSOA FÍSICA	0.01.00	370.000,00			
3.2.3.90.39	OUTROS SERVIÇOS DE TERCEIROS - PESSOA JURIDICA	0.01.00	610.000,00			
3.2.3.90.92	DESPESAS DE EXERCÍCIOS ANTERIORES	0.01.00	10.000,00			
3.2.3.90.93	INDENIZAÇÕES E RESTITUIÇÕES	0.01.00	10.000,00			
4.0.00.00	DESPESAS DE CAPITAL	0.000.000				300.000,00
4.0.1.00.00	INVESTIMENTOS	0.000.000			300.000,00	
4.0.1.90.00	APLICAÇÕES DIRETAS	0.000.000		300.000,00		
4.0.1.90.51	OBRAS E INSTALAÇÕES	0.01.00	150.000,00			
4.0.1.90.52	EQUIPAMENTOS E MATERIAL PERMANENTE	0.01.00	150.000,00			
T A L						3.540.000,00

RELA



PREFEITURA MUNICIPAL DE TRINDADE

AV. CENTRAL Nº 160 - CNPJ:11040912/0001-03

Orçamento Programa - Exercício de 2014

Anexo 02

Page 16

NATUREZA DA DESPESA POR ORGÃO

PODER ORGÃO	09 ENTIDADES SUPERVISIONADAS					
Código	Especificação	F.R.	Elemento	Modalidade	Grupo	Categoria Econômica
1.00.00	DESPESAS CORRENTES	0.000.000				860.900,00
3.00.00	PESSOAL E ENCARGOS SOCIAIS	0.000.000			610.900,00	
3.1.90.00	APLICAÇÕES DIRETAS	0.000.000		555.900,00		
3.1.90.04	CONTRATAÇÃO POR TEMPO DETERMINADO	0.01.00	240.000,00			
3.1.90.05	OUTROS BENEFÍCIOS PREVIDENCIÁRIOS	0.01.00	10.000,00			
3.1.90.11	VENCIMENTOS E VANTAGENS FIXAS - PESSOAL CIVIL	0.01.00	240.000,00			
3.1.90.13	OBRIGAÇÕES PATRONAIS	0.01.00	55.900,00			
3.1.90.16	OUTRAS DESPESAS VARIÁVEIS - PESSOAL CIVIL	0.01.00	10.000,00			
3.1.91.00	APLICAÇÕES DIRETAS- INTRA-ORÇAMENTÁRIAS	0.000.000		55.000,00		
3.1.91.13	OBRIGAÇÕES PATRONAIS	0.01.00	55.000,00			
3.2.00.00	OUTRAS DESPESAS CORRENTES	0.000.000			250.000,00	
3.2.90.00	APLICAÇÕES DIRETAS	0.000.000		250.000,00		
3.2.90.04	CONTRATAÇÃO POR TEMPO DETERMINADO	0.01.00	8.000,00			
3.2.90.14	DIÁRIAS - PESSOAL CIVIL	0.01.00	13.000,00			
3.2.90.30	MATERIAL DE CONSUMO	0.01.00	70.000,00			
3.2.90.32	MATERIAL, BEM OU SERVIÇO PARA DISTRIBUIÇÃO GRATUITA	0.01.00	4.000,00			
3.2.90.33	PASSAGENS E DESPESAS COM LOCOMOÇÃO	0.01.00	5.000,00			
3.2.90.35	SERVIÇOS DE CONSULTORIA	0.01.00	50.000,00			
3.2.90.36	OUTROS SERVIÇOS DE TERCEIROS - PESSOA FÍSICA	0.01.00	40.000,00			
3.2.90.39	OUTROS SERVIÇOS DE TERCEIROS - PESSOA JURÍDICA	0.01.00	50.000,00			
3.2.90.92	DESPESAS DE EXERCÍCIOS ANTERIORES	0.01.00	10.000,00			
4.0.00.00	DESPESAS DE CAPITAL	0.000.000				100.000,00
4.4.00.00	INVESTIMENTOS	0.000.000			100.000,00	
4.4.90.00	APLICAÇÕES DIRETAS	0.000.000		100.000,00		
4.4.90.51	OBRAS E INSTALAÇÕES	0.01.00	50.000,00			
4.4.90.52	EQUIPAMENTOS E MATERIAL PERMANENTE	0.01.00	50.000,00			
TOTAL						960.900,00
TOTAL GERAL						70.791.000,00

EX-11

PREFEITURA MUNICIPAL DE TRINDADE

AV. CENTRAL Nº 160 - CNPJ:11040912/0001-03

Anexo 02

Page 1

Orçamento Programa - Exercício de 2014

NATUREZA DA DESPESA POR ORGÃO E UNIDADE

Código	Especificação	F.R.	Elemento	Modalidade	Grupo	Categoria Econômica
01	01 PODER LEGISLATIVO					
01	01 CORPO DELIBERATIVO E SECRETARIA DA CAMARA					
01	01 CORPO DELIBERATIVO E SECRETARIA DA CAMARA					
00.00	DESPESAS CORRENTES	0.000.000				1.768.100,00
2.1.00.00	PESSOAL E ENCARGOS SOCIAIS	0.000.000			1.375.600,00	
3.1.90.00	APLICAÇÕES DIRETAS	0.000.000		1.375.600,00		
2.1.90.01	APOSENTADORIAS, RESERVA REMUNERADA E REFORMAS	0.01.00	10.000,00			
2.1.90.03	PENSÕES	0.01.00	10.000,00			
3.1.90.04	CONTRATAÇÃO POR TEMPO DETERMINADO	0.01.00	10.000,00			
3.1.90.11	VENCIMENTOS E VANTAGENS FIXAS - PESSOAL CIVIL	0.01.00	1.125.600,00			
2.1.90.13	OBRIGAÇÕES PATRONAIS	0.01.00	190.000,00			
2.1.90.16	OUTRAS DESPESAS VARIÁVEIS - PESSOAL CIVIL	0.01.00	30.000,00			
3.3.00.00	OUTRAS DESPESAS CORRENTES	0.000.000			392.500,00	
3.1.90.00	APLICAÇÕES DIRETAS	0.000.000		392.500,00		
3.3.90.14	DIÁRIAS - PESSOAL CIVIL	0.01.00	65.000,00			
3.3.90.30	MATERIAL DE CONSUMO	0.01.00	53.500,00			
3.3.90.33	PASSAGENS E DESPESAS COM LOCOMOÇÃO	0.01.00	10.000,00			
3.3.90.35	SERVIÇOS DE CONSULTORIA	0.01.00	48.000,00			
3.3.90.36	OUTROS SERVIÇOS DE TERCEIROS - PESSOA FÍSICA	0.01.00	90.000,00			
3.3.90.39	OUTROS SERVIÇOS DE TERCEIROS - PESSOA JURÍDICA	0.01.00	95.000,00			
3.3.90.91	SENTENÇAS JUDICIAIS	0.01.00	15.000,00			
3.3.90.92	DESPESAS DE EXERCÍCIOS ANTERIORES	0.01.00	6.000,00			
3.3.90.93	INDENIZAÇÕES E RESTITUIÇÕES	0.01.00	10.000,00			
4.00.00.00	DESPESAS DE CAPITAL	0.000.000				60.000,00
4.1.00.00	INVESTIMENTOS	0.000.000			60.000,00	
4.4.90.00	APLICAÇÕES DIRETAS	0.000.000		60.000,00		
4.4.90.51	OBRAS E INSTALAÇÕES	0.01.00	20.000,00			
4.4.90.52	EQUIPAMENTOS E MATERIAL PERMANENTE	0.01.00	40.000,00			
TOTAL						1.828.100,00

FEU



PREFEITURA MUNICIPAL DE TRINDADE
 AV. CENTRAL Nº 160 - CNPJ:11040912/0001-03

Orçamento Programa - Exercício de 2014
 NATUREZA DA DESPESA POR ORGÃO E UNIDADE

Código	Especificação	F.R.	Elemento	Modalidade	Grupo	Categoria Econômica
02	PODER EXECUTIVO					
01	UNIDADE DE CONTROLE INTERNO					
00	UNIDADE DE CONTROLE INTERNO					
00.00	DESPESAS CORRENTES	0.000.000				300.000,00
01.00	PESSOAL E ENCARGOS SOCIAIS	0.000.000			200.000,00	
3.1.90.00	APLICAÇÕES DIRETAS	0.000.000		140.000,00		
3.1.90.04	CONTRATAÇÃO POR TEMPO DETERMINADO	0.01.00	20.000,00			
3.1.90.05	OUTROS BENEFÍCIOS PREVIDENCIÁRIOS	0.01.00	5.000,00			
3.1.90.11	VENCIMENTOS E VANTAGENS FIXAS - PESSOAL CIVIL	0.01.00	100.000,00			
3.1.90.13	OBRIGAÇÕES PATRONAIS	0.01.00	10.000,00			
3.1.90.16	OUTRAS DESPESAS VARIÁVEIS - PESSOAL CIVIL	0.01.00	5.000,00			
3.1.91.00	APLICAÇÕES DIRETAS- INTRA-ORÇAMENTÁRIAS	0.000.000		60.000,00		
3.1.91.13	OBRIGAÇÕES PATRONAIS	0.01.00	60.000,00			
3.00.00	OUTRAS DESPESAS CORRENTES	0.000.000			100.000,00	
3.90.00	APLICAÇÕES DIRETAS	0.000.000		100.000,00		
3.90.04	CONTRATAÇÃO POR TEMPO DETERMINADO	0.01.00	4.000,00			
3.90.14	DIÁRIAS - PESSOAL CIVIL	0.01.00	6.000,00			
3.90.30	MATERIAL DE CONSUMO	0.01.00	20.000,00			
3.90.33	PASSAGENS E DESPESAS COM LOCOMOÇÃO	0.01.00	10.000,00			
3.90.36	OUTROS SERVIÇOS DE TERCEIROS - PESSOA FISICA	0.01.00	20.000,00			
3.90.39	OUTROS SERVIÇOS DE TERCEIROS - PESSOA JURIDICA	0.01.00	40.000,00			
00.00.00	DESPESAS DE CAPITAL	0.000.000				50.000,00
4.4.00.00	INVESTIMENTOS	0.000.000			50.000,00	
4.90.00	APLICAÇÕES DIRETAS	0.000.000		50.000,00		
4.90.52	EQUIPAMENTOS E MATERIAL PERMANENTE	0.01.00	50.000,00			
TOTAL						350.000,00

EX 11



PREFEITURA MUNICIPAL DE TRINDADE

AV. CENTRAL Nº 160 - CNPJ:11040912/0001-03

Anexo 02

Page 3

Orçamento Programa - Exercício de 2014

NATUREZA DA DESPESA POR ORGÃO E UNIDADE

PODER	02 PODER EXECUTIVO					
ORGÃO	02 GABINETE DO PREFEITO					
UNIDADE	00 GABINETE DO PREFEITO					
Código	Especificação	F.R.	Elemento	Modalidade	Grupo	Categoria Económica
2.00.00	DESPESAS CORRENTES	0.000.000				900.000,00
3.1.00.00	PESSOAL E ENCARGOS SOCIAIS	0.000.000			500.000,00	
3.1.90.00	APLICAÇÕES DIRETAS	0.000.000		460.000,00		
3.1.90.04	CONTRATAÇÃO POR TEMPO DETERMINADO	0.01.00	40.000,00			
3.1.90.05	OUTROS BENEFÍCIOS PREVIDENCIÁRIOS	0.01.00	5.000,00			
3.1.90.11	VENCIMENTOS E VANTAGENS FIXAS - PESSOAL CIVIL	0.01.00	400.000,00			
3.1.90.13	OBRIGAÇÕES PATRONAIS	0.01.00	10.000,00			
3.1.90.16	OUTRAS DESPESAS VARIÁVEIS - PESSOAL CIVIL	0.01.00	5.000,00			
3.1.91.00	APLICAÇÕES DIRETAS- INTRA-ORÇAMENTÁRIAS	0.000.000		40.000,00		
3.1.91.13	OBRIGAÇÕES PATRONAIS	0.01.00	40.000,00			
3.2.00.00	OUTRAS DESPESAS CORRENTES	0.000.000			400.000,00	
3.3.50.00	TRANSFERÊNCIAS A INSTITUIÇÕES PRIVADAS SEM FINS LUCRATIVAS	0.000.000		200.000,00		
3.3.50.41	CONTRIBUIÇÕES	0.01.00	200.000,00			
3.3.90.00	APLICAÇÕES DIRETAS	0.000.000		200.000,00		
3.3.90.04	CONTRATAÇÃO POR TEMPO DETERMINADO	0.01.00	6.000,00			
3.3.90.08	OUTROS BENEFÍCIOS ASSISTENCIAIS DO SERVIDOR E DO MEMBRO DE SUA FAMÍLIA	0.01.00	2.000,00			
3.3.90.14	DIÁRIAS - PESSOAL CIVIL	0.01.00	45.000,00			
3.3.90.30	MATERIAL DE CONSUMO	0.01.00	10.000,00			
3.3.90.33	PASSAGENS E DESPESAS COM LOCOMOÇÃO	0.01.00	5.000,00			
3.3.90.35	SERVIÇOS DE CONSULTORIA	0.01.00	10.000,00			
3.3.90.36	OUTROS SERVIÇOS DE TERCEIROS - PESSOA FÍSICA	0.01.00	30.000,00			
3.3.90.39	OUTROS SERVIÇOS DE TERCEIROS - PESSOA JURÍDICA	0.01.00	90.000,00			
3.3.90.92	DESPESAS DE EXERCÍCIOS ANTERIORES	0.01.00	2.000,00			
4.00.00.00	DESPESAS DE CAPITAL	0.000.000				50.000,00
4.00.00.00	INVESTIMENTOS	0.000.000			50.000,00	
4.4.90.00	APLICAÇÕES DIRETAS	0.000.000		50.000,00		
4.4.90.52	EQUIPAMENTOS E MATERIAL PERMANENTE	0.01.00	50.000,00			
TOTAL						950.000,00

EDIT

PREFEITURA MUNICIPAL DE TRINDADE

AV. CENTRAL Nº 160 - CNPJ:11040912/0001-03

Anexo 02
Page 4

Orçamento Programa - Exercício de 2014

NATUREZA DA DESPESA POR ORGÃO E UNIDADE

ORGÃO	UNIDADE	ESPECIFICAÇÃO	F.R.	ELEMENTO	MODALIDADE	GRUPO	CATEGORIA ECONÔMICA
02	03	01					
3.00.00		DESPESAS CORRENTES	0.000.000				90.000,00
3.1.00.00		PESSOAL E ENCARGOS SOCIAIS	0.000.000			60.000,00	
3.1.90.00		APLICAÇÕES DIRETAS	0.000.000		40.000,00		
3.1.90.04		CONTRATAÇÃO POR TEMPO DETERMINADO	0.01.00	5.000,00			
3.1.90.05		OUTROS BENEFÍCIOS PREVIDENCIÁRIOS	0.01.00	5.000,00			
3.1.90.11		VENCIMENTOS E VANTAGENS FIXAS - PESSOAL CIVIL	0.01.00	20.000,00			
3.1.90.13		OBRIGAÇÕES PATRONAIS	0.01.00	5.000,00			
3.1.90.16		OUTRAS DESPESAS VARIÁVEIS - PESSOAL CIVIL	0.01.00	5.000,00			
3.1.91.00		APLICAÇÕES DIRETAS- INTRA-ORÇAMENTÁRIAS	0.000.000		20.000,00		
3.1.91.13		OBRIGAÇÕES PATRONAIS	0.01.00	20.000,00			
3.2.00.00		OUTRAS DESPESAS CORRENTES	0.000.000			30.000,00	
3.3.90.00		APLICAÇÕES DIRETAS	0.000.000		30.000,00		
3.3.90.04		CONTRATAÇÃO POR TEMPO DETERMINADO	0.01.00	1.000,00			
3.3.90.14		DIÁRIAS - PESSOAL CIVIL	0.01.00	4.000,00			
3.3.90.30		MATERIAL DE CONSUMO	0.01.00	10.000,00			
3.3.90.33		PASSAGENS E DESPESAS COM LOCOMOÇÃO	0.01.00	5.000,00			
3.3.90.36		OUTROS SERVIÇOS DE TERCEIROS - PESSOA FISICA	0.01.00	5.000,00			
3.3.90.39		OUTROS SERVIÇOS DE TERCEIROS - PESSOA JURIDICA	0.01.00	5.000,00			
4.0.00.00		DESPESAS DE CAPITAL	0.000.000				10.000,00
4.1.00.00		INVESTIMENTOS	0.000.000			10.000,00	
4.1.90.00		APLICAÇÕES DIRETAS	0.000.000		10.000,00		
4.1.90.52		EQUIPAMENTOS E MATERIAL PERMANENTE	0.01.00	10.000,00			
TOTAL							100.000,00

FA 14

PREFEITURA MUNICIPAL DE TRINDADE

AV. CENTRAL Nº 160 - CNPJ:11040912/0001-03

Anexo 02

Page 5

Orçamento Programa - Exercício de 2014

NATUREZA DA DESPESA POR ORGÃO E UNIDADE

Órgão	Unidade	Descrição	F.R.	Elemento	Modalidade	Grupo	Categoria Econômica
02	03	02	02 PODER EXECUTIVO 03 SECRETARIA DE ADMINISTRAÇÃO 02 DEPARTAMENTO DE ADMINISTRAÇÃO GERAL				
3.00.00		DESPESAS CORRENTES	0.000.000				2.750.000,00
3.1.00.00		PESSOAL E ENCARGOS SOCIAIS	0.000.000			2.580.000,00	
3.1.90.00		APLICAÇÕES DIRETAS	0.000.000		1.860.000,00		
3.1.90.04		CONTRATAÇÃO POR TEMPO DETERMINADO	0.01.00	430.000,00			
3.1.90.05		OUTROS BENEFÍCIOS PREVIDENCIÁRIOS	0.01.00	15.000,00			
3.1.90.11		VENCIMENTOS E VANTAGENS FIXAS - PESSOAL CIVIL	0.01.00	750.000,00			
3.1.90.13		OBRIGAÇÕES PATRONAIS	0.01.00	530.000,00			
3.1.90.16		OUTRAS DESPESAS VARIÁVEIS - PESSOAL CIVIL	0.01.00	15.000,00			
3.1.90.92		DESPESAS DE EXERCÍCIOS ANTERIORES	0.01.00	120.000,00			
3.2.91.00		APLICAÇÕES DIRETAS- INTRA-ORÇAMENTÁRIAS	0.000.000		720.000,00		
3.2.91.13		OBRIGAÇÕES PATRONAIS	0.01.00	720.000,00			
3.2.00.00		JUROS E ENCARGOS DA DÍVIDA	0.000.000			10.000,00	
3.2.90.00		APLICAÇÕES DIRETAS	0.000.000		10.000,00		
3.2.90.21		JUROS SOBRE A DÍVIDA POR CONTRATO	0.01.00	5.000,00			
3.2.90.22		OUTROS ENCARGOS SOBRE A DÍVIDA POR CONTRATO	0.01.00	5.000,00			
3.3.00.00		OUTRAS DESPESAS CORRENTES	0.000.000			160.000,00	
3.3.50.00		TRANSFERÊNCIAS A INSTITUIÇÕES PRIVADAS SEM FINS LUCRATIVAS	0.000.000		50.000,00		
3.3.50.41		CONTRIBUIÇÕES	0.01.00	50.000,00			
3.3.90.00		APLICAÇÕES DIRETAS	0.000.000		110.000,00		
3.3.90.04		CONTRATAÇÃO POR TEMPO DETERMINADO	0.01.00	4.000,00			
3.3.90.14		DIÁRIAS - PESSOAL CIVIL	0.01.00	6.000,00			
3.3.90.29		DISTRIBUIÇÃO DE RESULTADO DE EMPRESAS ESTATAIS DE ECONOMIA MISTA	0.01.00	5.000,00			
3.3.90.30		MATERIAL DE CONSUMO	0.01.00	20.000,00			
3.3.90.33		PASSAGENS E DESPESAS COM LOCOMOÇÃO	0.01.00	5.000,00			
3.3.90.36		OUTROS SERVIÇOS DE TERCEIROS - PESSOA FISICA	0.01.00	30.000,00			
3.3.90.39		OUTROS SERVIÇOS DE TERCEIROS - PESSOA JURIDICA	0.01.00	40.000,00			
4.0.00.00		DESPESAS DE CAPITAL	0.000.000				150.000,00
4.0.00.00		INVESTIMENTOS	0.000.000			150.000,00	
4.1.90.00		APLICAÇÕES DIRETAS	0.000.000		150.000,00		
4.1.90.51		OBRAS E INSTALAÇÕES	0.01.00	50.000,00			
4.1.90.52		EQUIPAMENTOS E MATERIAL PERMANENTE	0.01.00	100.000,00			
TOTAL							2.900.000,00

AF-214

PREFEITURA MUNICIPAL DE TRINDADE

AV. CENTRAL Nº 160 - CNPJ:11040912/0001-03

Anexo 02

Page 6

Orçamento Programa - Exercício de 2014

NATUREZA DA DESPESA POR ORGÃO E UNIDADE

Código	Especificação	F.R.	Elemento	Modalidade	Grupo	Categoria Econômica
02	PODER EXECUTIVO					
04	SECRETARIA DE FINANÇAS					
01	GABINETE DO SECRETARIO DE FINANÇAS					
3.000.00	DESPESAS CORRENTES	0.000.000				150.000,00
3.1.00.00	PESSOAL E ENCARGOS SOCIAIS	0.000.000			100.000,00	
3.1.90.00	APLICAÇÕES DIRETAS	0.000.000		80.000,00		
3.1.90.04	CONTRATAÇÃO POR TEMPO DETERMINADO	0.01.00	30.000,00			
3.1.90.05	OUTROS BENEFÍCIOS PREVIDENCIÁRIOS	0.01.00	5.000,00			
3.1.90.11	VENCIMENTOS E VANTAGENS FIXAS - PESSOAL CIVIL	0.01.00	20.000,00			
3.1.90.13	OBRIGAÇÕES PATRONAIS	0.01.00	20.000,00			
3.1.90.16	OUTRAS DESPESAS VARIÁVEIS - PESSOAL CIVIL	0.01.00	5.000,00			
3.1.91.00	APLICAÇÕES DIRETAS- INTRA-ORÇAMENTÁRIAS	0.000.000		20.000,00		
3.1.91.13	OBRIGAÇÕES PATRONAIS	0.01.00	20.000,00			
3.2.00.00	OUTRAS DESPESAS CORRENTES	0.000.000			50.000,00	
3.2.90.00	APLICAÇÕES DIRETAS	0.000.000		50.000,00		
3.2.90.04	CONTRATAÇÃO POR TEMPO DETERMINADO	0.01.00	2.000,00			
3.2.90.14	DIÁRIAS - PESSOAL CIVIL	0.01.00	2.000,00			
3.2.90.30	MATERIAL DE CONSUMO	0.01.00	20.000,00			
3.2.90.31	PREMIAÇÕES CULTURAIS, ARTÍSTICAS, CIENTÍFICAS, DESP	0.01.00	2.000,00			
3.2.90.33	PASSAGENS E DESPESAS COM LOCOMOÇÃO	0.01.00	2.000,00			
3.2.90.36	OUTROS SERVIÇOS DE TERCEIROS - PESSOA FÍSICA	0.01.00	10.000,00			
3.2.90.39	OUTROS SERVIÇOS DE TERCEIROS - PESSOA JURÍDICA	0.01.00	10.000,00			
3.2.90.92	DESPESAS DE EXERCÍCIOS ANTERIORES	0.01.00	2.000,00			
3.3.00.00	DESPESAS DE CAPITAL	0.000.000				10.000,00
3.3.90.00	INVESTIMENTOS	0.000.000			10.000,00	
3.4.4.90.00	APLICAÇÕES DIRETAS	0.000.000		10.000,00		
3.4.4.90.52	EQUIPAMENTOS E MATERIAL PERMANENTE	0.01.00	10.000,00			
TOTAL						160.000,00

RESU

PREFEITURA MUNICIPAL DE TRINDADE

AV. CENTRAL Nº 160 - CNPJ:11040912/0001-03

Anexo 02

Page 7

Orçamento Programa - Exercício de 2014

NATUREZA DA DESPESA POR ORGÃO E UNIDADE

PODER	02 PODER EXECUTIVO					
ORGÃO	04 SECRETARIA DE FINANÇAS					
UNIDADE	02 DEPARTAMENTO DE TRIBUTAÇÃO, RENDAS E FISCALIZAÇÃO					
Código	Especificação	F.R.	Elemento	Modalidade	Grupo	Categoria Econômica
3.00.00	DESPESAS CORRENTES	0.000.000				200.000,00
3.00.00	PESSOAL E ENCARGOS SOCIAIS	0.000.000			150.000,00	
3.1.90.00	APLICAÇÕES DIRETAS	0.000.000		130.000,00		
3.1.90.04	CONTRATAÇÃO POR TEMPO DETERMINADO	0.01.00	5.000,00			
3.1.90.05	OUTROS BENEFÍCIOS PREVIDENCIÁRIOS	0.01.00	5.000,00			
3.1.90.11	VENCIMENTOS E VANTAGENS FIXAS - PESSOAL CIVIL	0.01.00	110.000,00			
3.1.90.13	OBRIGAÇÕES PATRONAIS	0.01.00	5.000,00			
3.1.90.16	OUTRAS DESPESAS VARIÁVEIS - PESSOAL CIVIL	0.01.00	5.000,00			
3.1.91.00	APLICAÇÕES DIRETAS- INTRA-ORÇAMENTÁRIAS	0.000.000		20.000,00		
3.1.91.13	OBRIGAÇÕES PATRONAIS	0.01.00	20.000,00			
3.00.00	OUTRAS DESPESAS CORRENTES	0.000.000			50.000,00	
3.00.00	APLICAÇÕES DIRETAS	0.000.000		50.000,00		
3.3.90.04	CONTRATAÇÃO POR TEMPO DETERMINADO	0.01.00	2.000,00			
3.3.90.14	DIÁRIAS - PESSOAL CIVIL	0.01.00	2.000,00			
3.3.90.30	MATERIAL DE CONSUMO	0.01.00	10.000,00			
3.3.90.31	PREMIAÇÕES CULTURAIS, ARTÍSTICAS, CIENTÍFICAS, DESP	0.01.00	2.000,00			
3.3.90.33	PASSAGENS E DESPESAS COM LOCOMOÇÃO	0.01.00	2.000,00			
3.3.90.35	SERVIÇOS DE CONSULTORIA	0.01.00	10.000,00			
3.3.90.36	OUTROS SERVIÇOS DE TERCEIROS - PESSOA FÍSICA	0.01.00	10.000,00			
3.3.90.39	OUTROS SERVIÇOS DE TERCEIROS - PESSOA JURÍDICA	0.01.00	10.000,00			
3.3.90.92	DESPESAS DE EXERCÍCIOS ANTERIORES	0.01.00	2.000,00			
4.00.00	DESPESAS DE CAPITAL	0.000.000				20.000,00
4.4.00.00	INVESTIMENTOS	0.000.000			20.000,00	
4.4.90.00	APLICAÇÕES DIRETAS	0.000.000		20.000,00		
4.4.90.52	EQUIPAMENTOS E MATERIAL PERMANENTE	0.01.00	20.000,00			
TOTAL						220.000,00

FRANK

PREFEITURA MUNICIPAL DE TRINDADE

AV. CENTRAL Nº 160 - CNPJ:11040912/0001-03

Anexo 02

Page 8

Orçamento Programa - Exercício de 2014

NATUREZA DA DESPESA POR ORGÃO E UNIDADE

PODER	02 PODER EXECUTIVO					
ORGÃO	04 SECRETARIA DE FINANÇAS					
UNIDADE	03 DEPARTAMENTO DE ORÇAMENTO, CONTABILIDADE E TESOUREARIA					
Código	Especificação	F.R.	Elemento	Modalidade	Grupo	Categoria Econômica
3.00.00	DESPESAS CORRENTES	0.000.000				670.000,00
3.1.00.00	PESSOAL E ENCARGOS SOCIAIS	0.000.000			150.000,00	
3.1.90.00	APLICAÇÕES DIRETAS	0.000.000		130.000,00		
3.1.90.04	CONTRATAÇÃO POR TEMPO DETERMINADO	0.01.00	75.000,00			
3.1.90.05	OUTROS BENEFÍCIOS PREVIDENCIÁRIOS	0.01.00	5.000,00			
3.1.90.11	VENCIMENTOS E VANTAGENS FIXAS - PESSOAL CIVIL	0.01.00	20.000,00			
3.1.90.13	OBRIGAÇÕES PATRONAIS	0.01.00	20.000,00			
3.1.90.16	OUTRAS DESPESAS VARIÁVEIS - PESSOAL CIVIL	0.01.00	5.000,00			
3.1.90.92	DESPESAS DE EXERCÍCIOS ANTERIORES	0.01.00	5.000,00			
3.1.91.00	APLICAÇÕES DIRETAS- INTRA-ORÇAMENTÁRIAS	0.000.000		20.000,00		
3.1.91.13	OBRIGAÇÕES PATRONAIS	0.01.00	20.000,00			
3.2.00.00	JUROS E ENCARGOS DA DÍVIDA	0.000.000			20.000,00	
3.2.90.00	APLICAÇÕES DIRETAS	0.000.000		20.000,00		
3.2.90.21	JUROS SOBRE A DÍVIDA POR CONTRATO	0.01.00	10.000,00			
3.2.90.22	OUTROS ENCARGOS SOBRE A DÍVIDA POR CONTRATO	0.01.00	10.000,00			
3.3.00.00	OUTRAS DESPESAS CORRENTES	0.000.000			500.000,00	
3.3.90.00	APLICAÇÕES DIRETAS	0.000.000		500.000,00		
3.3.90.04	CONTRATAÇÃO POR TEMPO DETERMINADO	0.01.00	4.000,00			
3.3.90.14	DIÁRIAS - PESSOAL CIVIL	0.01.00	6.000,00			
3.3.90.30	MATERIAL DE CONSUMO	0.01.00	30.000,00			
3.3.90.33	PASSAGENS E DESPESAS COM LOCOMOÇÃO	0.01.00	5.000,00			
3.3.90.35	SERVIÇOS DE CONSULTORIA	0.01.00	80.000,00			
3.3.90.36	OUTROS SERVIÇOS DE TERCEIROS - PESSOA FÍSICA	0.01.00	20.000,00			
3.3.90.39	OUTROS SERVIÇOS DE TERCEIROS - PESSOA JURÍDICA	0.01.00	40.000,00			
3.3.90.47	OBRIGAÇÕES TRIBUTÁRIAS E CONTRIBUTIVAS	0.01.00	300.000,00			
3.3.90.91	SENTENÇAS JUDICIAIS	0.01.00	5.000,00			
3.3.90.92	DESPESAS DE EXERCÍCIOS ANTERIORES	0.01.00	5.000,00			
3.3.90.93	INDENIZAÇÕES E RESTITUIÇÕES	0.01.00	5.000,00			
4.00.00	DESPESAS DE CAPITAL	0.000.000				450.000,00
4.4.00.00	INVESTIMENTOS	0.000.000			50.000,00	
4.4.90.00	APLICAÇÕES DIRETAS	0.000.000		50.000,00		
4.4.90.52	EQUIPAMENTOS E MATERIAL PERMANENTE	0.01.00	50.000,00			
4.6.00.00	AMORTIZAÇÃO DA DÍVIDA	0.000.000			400.000,00	
4.6.90.00	APLICAÇÕES DIRETAS	0.000.000		400.000,00		
4.6.90.71	PRINCIPAL DA DÍVIDA CONTRATUAL RESGATADA	0.01.00	400.000,00			
9.00.00	RESERVA DE CONTINGÊNCIA	0.000.000				650.000,00
9.9.00.00	RESERVA DE CONTINGÊNCIA	0.000.000			650.000,00	
9.9.99.00	A DEFINIR	0.000.000		650.000,00		
9.9.99.99	A CLASSIFICAR	0.01.00	650.000,00			
TOTAL						1.770.000,00

VER LK

PREFEITURA MUNICIPAL DE TRINDADE

AV. CENTRAL Nº 160 - CNPJ:11040912/0001-03

Anexo 02

Page 9

Orçamento Programa - Exercício de 2014

NATUREZA DA DESPESA POR ORGÃO E UNIDADE

Código	Especificação	F.R.	Elemento	Modalidade	Grupo	Categoria Económica
02	PODER EXECUTIVO					
05	SECRETARIA DE EDUCAÇÃO, CULTURA E ESPORTES E TURISMO					
01	GABINETE DO SECRETARIO DE EDUCAÇÃO					
3.000.00	DESPESAS CORRENTES	0.000.000				330.000,00
3.1.00.00	PESSOAL E ENCARGOS SOCIAIS	0.000.000			60.000,00	
3.1.90.00	APLICAÇÕES DIRETAS	0.000.000		55.000,00		
3.1.90.04	CONTRATAÇÃO POR TEMPO DETERMINADO	0.01.00	20.000,00			
3.1.90.05	OUTROS BENEFÍCIOS PREVIDENCIÁRIOS	0.01.00	5.000,00			
3.1.90.11	VENCIMENTOS E VANTAGENS FIXAS - PESSOAL CIVIL	0.01.00	20.000,00			
3.1.90.13	OBRIGAÇÕES PATRONAIS	0.01.00	5.000,00			
3.1.90.16	OUTRAS DESPESAS VARIÁVEIS - PESSOAL CIVIL	0.01.00	5.000,00			
3.1.91.00	APLICAÇÕES DIRETAS- INTRA-ORÇAMENTÁRIAS	0.000.000		5.000,00		
3.1.91.13	OBRIGAÇÕES PATRONAIS	0.01.00	5.000,00			
3.000.00	OUTRAS DESPESAS CORRENTES	0.000.000			270.000,00	
3.3.90.00	APLICAÇÕES DIRETAS	0.000.000		270.000,00		
3.3.90.04	CONTRATAÇÃO POR TEMPO DETERMINADO	0.01.00	7.000,00			
3.3.90.14	DIÁRIAS - PESSOAL CIVIL	0.01.00	15.000,00			
3.3.90.30	MATERIAL DE CONSUMO	0.01.00	42.000,00			
3.3.90.33	PASSAGENS E DESPESAS COM LOCOMOÇÃO	0.01.00	5.000,00			
3.3.90.36	OUTROS SERVIÇOS DE TERCEIROS - PESSOA FÍSICA	0.01.00	35.000,00			
3.3.90.39	OUTROS SERVIÇOS DE TERCEIROS - PESSOA JURÍDICA	0.01.00	162.000,00			
3.3.90.92	DESPESAS DE EXERCÍCIOS ANTERIORES	0.01.00	4.000,00			
4.0.00.00	DESPESAS DE CAPITAL	0.000.000				20.000,00
4.0.00.00	INVESTIMENTOS	0.000.000			20.000,00	
4.0.00.00	APLICAÇÕES DIRETAS	0.000.000		20.000,00		
4.4.90.52	EQUIPAMENTOS E MATERIAL PERMANENTE	0.01.00	20.000,00			
TOTAL						350.000,00

Handwritten signature

PREFEITURA MUNICIPAL DE TRINDADE

AV. CENTRAL Nº 160 - CNPJ:11040912/0001-03

Anexo 02

Page 10

Orçamento Programa - Exercício de 2014

NATUREZA DA DESPESA POR ORGÃO E UNIDADE

PODER	02 PODER EXECUTIVO					
ORGÃO	05 SECRETARIA DE EDUCAÇÃO, CULTURA E ESPORTES E TURISMO					
UNIDADE	02 DEPARTAMENTO DE EDUCAÇÃO INFANTIL, FUNDAMENTAL E OUTROS					
Código	Especificação	F.R.	Elemento	Modalidade	Grupo	Categoria Econômica
3.00.00	DESPESAS CORRENTES	0.000.000				20.600.000,00
3.1.00.00	PESSOAL E ENCARGOS SOCIAIS	0.000.000			5.600.000,00	
3.1.90.00	APLICAÇÕES DIRETAS	0.000.000		14.770.000,00		
3.1.90.04	CONTRATAÇÃO POR TEMPO DETERMINADO	0.01.00	1.920.000,00			
3.1.90.05	OUTROS BENEFÍCIOS PREVIDENCIÁRIOS	0.01.00	40.000,00			
3.1.90.11	VENCIMENTOS E VANTAGENS FIXAS - PESSOAL CIVIL	0.01.00	12.340.000,00			
3.1.90.13	OBRIGAÇÕES PATRONAIS	0.01.00	420.000,00			
3.1.90.16	OUTRAS DESPESAS VARIÁVEIS - PESSOAL CIVIL	0.01.00	50.000,00			
3.1.91.00	APLICAÇÕES DIRETAS- INTRA-ORÇAMENTÁRIAS	0.000.000		830.000,00		
3.1.91.13	OBRIGAÇÕES PATRONAIS	0.01.00	830.000,00			
3.00.00	OUTRAS DESPESAS CORRENTES	0.000.000			5.000.000,00	
3.3.90.00	APLICAÇÕES DIRETAS	0.000.000		5.000.000,00		
3.3.90.04	CONTRATAÇÃO POR TEMPO DETERMINADO	0.01.00	92.000,00			
3.3.90.14	DIÁRIAS - PESSOAL CIVIL	0.01.00	20.000,00			
3.3.90.30	MATERIAL DE CONSUMO	0.01.00	1.250.000,00			
3.3.90.32	MATERIAL, BEM OU SERVIÇO PARA DISTRIBUIÇÃO GRATUITA	0.01.00	110.000,00			
3.3.90.33	PASSAGENS E DESPESAS COM LOCOMOÇÃO	0.01.00	14.000,00			
3.3.90.35	SERVIÇOS DE CONSULTORIA	0.01.00	20.000,00			
3.3.90.36	OUTROS SERVIÇOS DE TERCEIROS - PESSOA FÍSICA	0.01.00	460.000,00			
3.3.90.39	OUTROS SERVIÇOS DE TERCEIROS - PESSOA JURÍDICA	0.01.00	3.034.000,00			
4.00.00	DESPESAS DE CAPITAL	0.000.000				7.000.000,00
4.1.00.00	INVESTIMENTOS	0.000.000			7.000.000,00	
4.4.90.00	APLICAÇÕES DIRETAS	0.000.000		7.000.000,00		
4.4.90.51	OBRAS E INSTALAÇÕES	0.01.00	5.000.000,00			
4.4.90.52	EQUIPAMENTOS E MATERIAL PERMANENTE	0.01.00	2.000.000,00			
TOTAL						27.600.000,00

FEITA

PREFEITURA MUNICIPAL DE TRINDADE

AV. CENTRAL Nº 160 - CNPJ:11040912/0001-03

Anexo 02

Page 11

Orçamento Programa - Exercício de 2014

NATUREZA DA DESPESA POR ORGÃO E UNIDADE

Código	Especificação	F.R.	Elemento	Modalidade	Grupo	Categoria Econômica
02	PODER EXECUTIVO					
05	SECRETARIA DE EDUCAÇÃO, CULTURA E ESPORTES E TURISMO					
03	DEPARTAMENTO DE CULTURA					
3.00.00	DESPESAS CORRENTES	0.000.000				1.570.000,00
3.1.00.00	PESSOAL E ENCARGOS SOCIAIS	0.000.000			200.000,00	
3.1.90.00	APLICAÇÕES DIRETAS	0.000.000		180.000,00		
3.1.90.04	CONTRATAÇÃO POR TEMPO DETERMINADO	0.01.00	80.000,00			
3.1.90.05	OUTROS BENEFÍCIOS PREVIDENCIÁRIOS	0.01.00	5.000,00			
3.1.90.11	VENCIMENTOS E VANTAGENS FIXAS - PESSOAL CIVIL	0.01.00	70.000,00			
3.1.90.13	OBRIGAÇÕES PATRONAIS	0.01.00	20.000,00			
3.1.90.16	OUTRAS DESPESAS VARIÁVEIS - PESSOAL CIVIL	0.01.00	5.000,00			
3.1.91.00	APLICAÇÕES DIRETAS- INTRA-ORÇAMENTÁRIAS	0.000.000		20.000,00		
3.1.91.13	OBRIGAÇÕES PATRONAIS	0.01.00	20.000,00			
3.00.00	OUTRAS DESPESAS CORRENTES	0.000.000			1.370.000,00	
3.3.90.00	APLICAÇÕES DIRETAS	0.000.000		1.370.000,00		
3.3.90.04	CONTRATAÇÃO POR TEMPO DETERMINADO	0.01.00	26.000,00			
3.3.90.14	DIÁRIAS - PESSOAL CIVIL	0.01.00	5.000,00			
3.3.90.30	MATERIAL DE CONSUMO	0.01.00	330.000,00			
3.3.90.31	PREMIAÇÕES CULTURAIS, ARTÍSTICAS, CIENTÍFICAS, DESP	0.01.00	10.000,00			
3.3.90.32	MATERIAL, BEM OU SERVIÇO PARA DISTRIBUIÇÃO GRATUIT	0.01.00	9.000,00			
3.3.90.33	PASSAGENS E DESPESAS COM LOCOMOÇÃO	0.01.00	5.000,00			
3.3.90.36	OUTROS SERVIÇOS DE TERCEIROS - PESSOA FÍSICA	0.01.00	130.000,00			
3.3.90.39	OUTROS SERVIÇOS DE TERCEIROS - PESSOA JURÍDICA	0.01.00	855.000,00			
4.00.00	DESPESAS DE CAPITAL	0.000.000				200.000,00
4.1.00.00	INVESTIMENTOS	0.000.000			200.000,00	
4.1.4.90.00	APLICAÇÕES DIRETAS	0.000.000		200.000,00		
4.1.4.90.51	OBRAS E INSTALAÇÕES	0.01.00	100.000,00			
4.1.4.90.52	EQUIPAMENTOS E MATERIAL PERMANENTE	0.01.00	100.000,00			
T A L						1.770.000,00

AEK

PREFEITURA MUNICIPAL DE TRINDADE

AV. CENTRAL Nº 160 - CNPJ:11040912/0001-03

Anexo 02

Page 12

Orçamento Programa - Exercício de 2014

NATUREZA DA DESPESA POR ORGÃO E UNIDADE

PODER		02 PODER EXECUTIVO				
ORGÃO		05 SECRETARIA DE EDUCAÇÃO, CULTURA E ESPORTES E TURISMO				
UNIDADE		04 DEPARTAMENTO DE ESPORTES				
Código	Especificação	F.R.	Elemento	Modalidade	Grupo	Categoria Econômica
3.0.00.00	DESPESAS CORRENTES	0.000.000				120.000,00
3.0.00.00	PESSOAL E ENCARGOS SOCIAIS	0.000.000			60.000,00	
3.1.90.00	APLICAÇÕES DIRETAS	0.000.000		55.000,00		
3.1.90.04	CONTRATAÇÃO POR TEMPO DETERMINADO	0.01.00	20.000,00			
3.1.90.05	OUTROS BENEFÍCIOS PREVIDENCIÁRIOS	0.01.00	5.000,00			
3.1.90.11	VENCIMENTOS E VANTAGENS FIXAS - PESSOAL CIVIL	0.01.00	20.000,00			
3.1.90.13	OBRIGAÇÕES PATRONAIS	0.01.00	5.000,00			
3.1.90.16	OUTRAS DESPESAS VARIÁVEIS - PESSOAL CIVIL	0.01.00	5.000,00			
3.1.91.00	APLICAÇÕES DIRETAS- INTRA-ORÇAMENTÁRIAS	0.000.000		5.000,00		
3.1.91.13	OBRIGAÇÕES PATRONAIS	0.01.00	5.000,00			
3.3.00.00	OUTRAS DESPESAS CORRENTES	0.000.000			60.000,00	
3.3.00.00	APLICAÇÕES DIRETAS	0.000.000		60.000,00		
3.3.90.00	CONTRATAÇÃO POR TEMPO DETERMINADO	0.01.00	2.000,00			
3.3.90.04	MATERIAL DE CONSUMO	0.01.00	10.000,00			
3.3.90.30	PREMIAÇÕES CULTURAIS, ARTÍSTICAS, CIENTÍFICAS, DESP	0.01.00	10.000,00			
3.3.90.31	MATERIAL, BEM OU SERVIÇO PARA DISTRIBUIÇÃO GRATUIT	0.01.00	10.000,00			
3.3.90.32	PASSAGENS E DESPESAS COM LOCOMOÇÃO	0.01.00	8.000,00			
3.3.90.33	OUTROS SERVIÇOS DE TERCEIROS - PESSOA FISICA	0.01.00	10.000,00			
3.3.90.36	OUTROS SERVIÇOS DE TERCEIROS - PESSOA JURIDICA	0.01.00	10.000,00			
3.3.90.39	DESPESAS DE CAPITAL	0.000.000				1.000.000,00
4.0.00.00	INVESTIMENTOS	0.000.000			1.000.000,00	
4.4.00.00	APLICAÇÕES DIRETAS	0.000.000		1.000.000,00		
4.4.90.00	OBRAS E INSTALAÇÕES	0.01.00	500.000,00			
4.4.90.51	EQUIPAMENTOS E MATERIAL PERMANENTE	0.01.00	500.000,00			
4.4.90.52						
TOTAL						1.120.000,00

PELIX



PREFEITURA MUNICIPAL DE TRINDADE

AV. CENTRAL Nº 160 - CNPJ:11040912/0001-03

Anexo 02
Page 13

Orçamento Programa - Exercício de 2014

NATUREZA DA DESPESA POR ORGÃO E UNIDADE

PODER	02 PODER EXECUTIVO					
ORGÃO	07 SECRETARIA DO TRABALHO, CIDADANIA, INCLUSÃO E DESENV. SOCIAL					
UNIDADE	01 GABINETE DA SECRETARIA DO TRABALHO					
Código	Especificação	F.R.	Elemento	Modalidade	Grupo	Categoria Econômica
3.000.00	DESPESAS CORRENTES	0.000.000				80.000,00
3.000.00	PESSOAL E ENCARGOS SOCIAIS	0.000.000			50.000,00	
3.1.90.00	APLICAÇÕES DIRETAS	0.000.000		45.000,00		
3.1.90.04	CONTRATAÇÃO POR TEMPO DETERMINADO	0.01.00	10.000,00			
3.1.90.05	OUTROS BENEFÍCIOS PREVIDENCIÁRIOS	0.01.00	5.000,00			
3.1.90.11	VENCIMENTOS E VANTAGENS FIXAS - PESSOAL CIVIL	0.01.00	20.000,00			
3.1.90.13	OBRIGAÇÕES PATRONAIS	0.01.00	5.000,00			
3.1.90.16	OUTRAS DESPESAS VARIÁVEIS - PESSOAL CIVIL	0.01.00	5.000,00			
3.1.91.00	APLICAÇÕES DIRETAS- INTRA-ORÇAMENTÁRIAS	0.000.000		5.000,00		
3.1.91.13	OBRIGAÇÕES PATRONAIS	0.01.00	5.000,00			
3.000.00	OUTRAS DESPESAS CORRENTES	0.000.000			30.000,00	
3.000.00	APLICAÇÕES DIRETAS	0.000.000		30.000,00		
3.3.90.04	CONTRATAÇÃO POR TEMPO DETERMINADO	0.01.00	2.000,00			
3.3.90.30	MATERIAL DE CONSUMO	0.01.00	10.000,00			
3.3.90.36	OUTROS SERVIÇOS DE TERCEIROS - PESSOA FÍSICA	0.01.00	10.000,00			
3.3.90.39	OUTROS SERVIÇOS DE TERCEIROS - PESSOA JURÍDICA	0.01.00	8.000,00			
4.0.00.00	DESPESAS DE CAPITAL	0.000.000				10.000,00
4.0.00.00	INVESTIMENTOS	0.000.000			10.000,00	
4.1.90.00	APLICAÇÕES DIRETAS	0.000.000		10.000,00		
4.4.90.52	EQUIPAMENTOS E MATERIAL PERMANENTE	0.01.00	10.000,00			
TOTAL						90.000,00

OK 17

PREFEITURA MUNICIPAL DE TRINDADE

AV. CENTRAL Nº 160 - CNPJ:11040912/0001-03

Anexo 02
Page 14

Orçamento Programa - Exercício de 2014

NATUREZA DA DESPESA POR ORGÃO E UNIDADE

PODER	02 PODER EXECUTIVO					
ORGÃO	07 SECRETARIA DO TRABALHO, CIDADANIA, INCLUSÃO E DESENV. SOCIAL					
UNIDADE	02 DEPARTAMENTO DE DESENVOLVIMENTO SOCIAL					
Código	Especificação	F.R.	Elemento	Modalidade	Grupo	Categoria Econômica
3.00.00	DESPESAS CORRENTES	0.000.000				550.000,00
3.1.00.00	PESSOAL E ENCARGOS SOCIAIS	0.000.000			400.000,00	
3.1.90.00	APLICAÇÕES DIRETAS	0.000.000		330.000,00		
3.1.90.04	CONTRATAÇÃO POR TEMPO DETERMINADO	0.01.00	10.000,00			
3.1.90.05	OUTROS BENEFÍCIOS PREVIDENCIÁRIOS	0.01.00	5.000,00			
3.1.90.11	VENCIMENTOS E VANTAGENS FIXAS - PESSOAL CIVIL	0.01.00	300.000,00			
3.1.90.13	OBRIGAÇÕES PATRONAIS	0.01.00	5.000,00			
3.1.90.16	OUTRAS DESPESAS VARIÁVEIS - PESSOAL CIVIL	0.01.00	10.000,00			
3.1.91.00	APLICAÇÕES DIRETAS- INTRA-ORÇAMENTÁRIAS	0.000.000		70.000,00		
3.1.91.13	OBRIGAÇÕES PATRONAIS	0.01.00	70.000,00			
3.00.00	OUTRAS DESPESAS CORRENTES	0.000.000			150.000,00	
3.00.00	APLICAÇÕES DIRETAS	0.000.000		150.000,00		
3.3.90.04	CONTRATAÇÃO POR TEMPO DETERMINADO	0.01.00	14.000,00			
3.3.90.14	DIÁRIAS - PESSOAL CIVIL	0.01.00	10.000,00			
3.3.90.30	MATERIAL DE CONSUMO	0.01.00	10.000,00			
3.3.90.33	PASSAGENS E DESPESAS COM LOCOMOÇÃO	0.01.00	6.000,00			
3.3.90.36	OUTROS SERVIÇOS DE TERCEIROS - PESSOA FISICA	0.01.00	70.000,00			
3.3.90.39	OUTROS SERVIÇOS DE TERCEIROS - PESSOA JURIDICA	0.01.00	40.000,00			
4.0.00.00	DESPESAS DE CAPITAL	0.000.000				10.000,00
4.4.00.00	INVESTIMENTOS	0.000.000			10.000,00	
4.4.90.00	APLICAÇÕES DIRETAS	0.000.000		10.000,00		
4.4.90.52	EQUIPAMENTOS E MATERIAL PERMANENTE	0.01.00	10.000,00			
TOTAL						560.000,00

AEI

PREFEITURA MUNICIPAL DE TRINDADE

AV. CENTRAL Nº 160 - CNPJ:11040912/0001-03

Anexo 02

Page 15

Orçamento Programa - Exercício de 2014

NATUREZA DA DESPESA POR ORGÃO E UNIDADE

Código	Especificação	F.R.	Elemento	Modalidade	Grupo	Categoria Econômica
02	PODER EXECUTIVO					
08	SECRETARIA DE AGRICULTURA					
01	GABINETE DO SECRETARIO DE AGRICULTURA					
3.00.00	DESPESAS CORRENTES	0.000.000				200.000,00
3.1.00.00	PESSOAL E ENCARGOS SOCIAIS	0.000.000			50.000,00	
3.1.90.00	APLICAÇÕES DIRETAS	0.000.000		45.000,00		
3.1.90.04	CONTRATAÇÃO POR TEMPO DETERMINADO	0.01.00	10.000,00			
3.1.90.05	OUTROS BENEFÍCIOS PREVIDENCIÁRIOS	0.01.00	5.000,00			
3.1.90.11	VENCIMENTOS E VANTAGENS FIXAS - PESSOAL CIVIL	0.01.00	20.000,00			
3.1.90.13	OBRIGAÇÕES PATRONAIS	0.01.00	5.000,00			
3.1.90.16	OUTRAS DESPESAS VARIÁVEIS - PESSOAL CIVIL	0.01.00	5.000,00			
3.1.91.00	APLICAÇÕES DIRETAS- INTRA-ORÇAMENTÁRIAS	0.000.000		5.000,00		
3.1.91.13	OBRIGAÇÕES PATRONAIS	0.01.00	5.000,00			
3.00.00	OUTRAS DESPESAS CORRENTES	0.000.000			150.000,00	
3.3.90.00	APLICAÇÕES DIRETAS	0.000.000		150.000,00		
3.3.90.04	CONTRATAÇÃO POR TEMPO DETERMINADO	0.01.00	8.000,00			
3.3.90.14	DIÁRIAS - PESSOAL CIVIL	0.01.00	10.000,00			
3.3.90.30	MATERIAL DE CONSUMO	0.01.00	40.000,00			
3.3.90.33	PASSAGENS E DESPESAS COM LOCOMOÇÃO	0.01.00	2.000,00			
3.3.90.36	OUTROS SERVIÇOS DE TERCEIROS - PESSOA FISICA	0.01.00	40.000,00			
3.3.90.39	OUTROS SERVIÇOS DE TERCEIROS - PESSOA JURIDICA	0.01.00	50.000,00			
4.0.00.00	DESPESAS DE CAPITAL	0.000.000				10.000,00
4.4.00.00	INVESTIMENTOS	0.000.000			10.000,00	
4.4.90.00	APLICAÇÕES DIRETAS	0.000.000		10.000,00		
4.4.90.52	EQUIPAMENTOS E MATERIAL PERMANENTE	0.01.00	10.000,00			
TOTAL						210.000,00

Handwritten signature

PREFEITURA MUNICIPAL DE TRINDADE

AV. CENTRAL Nº 160 - CNPJ:11040912/0001-03

Anexo 02

Page 16

Orçamento Programa - Exercício de 2014

NATUREZA DA DESPESA POR ORGÃO E UNIDADE

Orgão	Unidade	F.R.	Elemento	Modalidade	Grupo	Categoria Econômica
02	02					
PODER 02 PODER EXECUTIVO ORGÃO 08 SECRETARIA DE AGRICULTURA UNIDADE 02 DEPARTAMENTO DE PRODUÇÃO AGROPECUARIA						
Código	Especificação	F.R.	Elemento	Modalidade	Grupo	Categoria Econômica
00.00	DESPESAS CORRENTES	0.000.000				100.000,00
3.1.00.00	PESSOAL E ENCARGOS SOCIAIS	0.000.000			50.000,00	
3.1.90.00	APLICAÇÕES DIRETAS	0.000.000		45.000,00		
3.1.90.04	CONTRATAÇÃO POR TEMPO DETERMINADO	0.01.00	10.000,00			
3.1.90.05	OUTROS BENEFÍCIOS PREVIDENCIÁRIOS	0.01.00	5.000,00			
3.1.90.11	VENCIMENTOS E VANTAGENS FIXAS - PESSOAL CIVIL	0.01.00	20.000,00			
3.1.90.13	OBRIGAÇÕES PATRONAIS	0.01.00	5.000,00			
3.1.90.16	OUTRAS DESPESAS VARIÁVEIS - PESSOAL CIVIL	0.01.00	5.000,00			
3.1.91.00	APLICAÇÕES DIRETAS- INTRA-ORÇAMENTÁRIAS	0.000.000		5.000,00		
3.1.91.13	OBRIGAÇÕES PATRONAIS	0.01.00	5.000,00			
3.3.00.00	OUTRAS DESPESAS CORRENTES	0.000.000			50.000,00	
3.3.90.00	APLICAÇÕES DIRETAS	0.000.000		50.000,00		
3.3.90.04	CONTRATAÇÃO POR TEMPO DETERMINADO	0.01.00	2.000,00			
3.3.90.14	DIÁRIAS - PESSOAL CIVIL	0.01.00	10.000,00			
3.3.90.30	MATERIAL DE CONSUMO	0.01.00	10.000,00			
3.3.90.33	PASSAGENS E DESPESAS COM LOCOMOÇÃO	0.01.00	8.000,00			
3.3.90.36	OUTROS SERVIÇOS DE TERCEIROS - PESSOA FÍSICA	0.01.00	10.000,00			
3.3.90.39	OUTROS SERVIÇOS DE TERCEIROS - PESSOA JURÍDICA	0.01.00	10.000,00			
4.0.00.00	DESPESAS DE CAPITAL	0.000.000				250.000,00
4.4.00.00	INVESTIMENTOS	0.000.000			250.000,00	
4.4.90.00	APLICAÇÕES DIRETAS	0.000.000		250.000,00		
4.4.90.51	OBRAS E INSTALAÇÕES	0.01.00	200.000,00			
4.4.90.52	EQUIPAMENTOS E MATERIAL PERMANENTE	0.01.00	50.000,00			
TOTAL						350.000,00

AFK



PREFEITURA MUNICIPAL DE TRINDADE

AV. CENTRAL Nº 160 - CNPJ:11040912/0001-03

Anexo 02

Page 17

Orçamento Programa - Exercício de 2014

NATUREZA DA DESPESA POR ORGÃO E UNIDADE

Órgão	Unidade	Descrição	F.R.	Elemento	Modalidade	Grupo	Categoria Econômica
02	08	03					
02	08	03					
02	08	03					
00.00		DESPESAS CORRENTES	0.000.000				550.000,00
3.1.00.00		PESSOAL E ENCARGOS SOCIAIS	0.000.000			300.000,00	
3.1.90.00		APLICAÇÕES DIRETAS	0.000.000		270.000,00		
3.1.90.04		CONTRATAÇÃO POR TEMPO DETERMINADO	0.01.00	210.000,00			
3.1.90.05		OUTROS BENEFÍCIOS PREVIDENCIÁRIOS	0.01.00	10.000,00			
3.1.90.11		VENCIMENTOS E VANTAGENS FIXAS - PESSOAL CIVIL	0.01.00	25.000,00			
3.1.90.13		OBRIGAÇÕES PATRONAIS	0.01.00	15.000,00			
3.1.90.16		OUTRAS DESPESAS VARIÁVEIS - PESSOAL CIVIL	0.01.00	10.000,00			
3.1.91.00		APLICAÇÕES DIRETAS- INTRA-ORÇAMENTÁRIAS	0.000.000		30.000,00		
3.1.91.13		OBRIGAÇÕES PATRONAIS	0.01.00	30.000,00			
3.3.00.00		OUTRAS DESPESAS CORRENTES	0.000.000			250.000,00	
3.3.90.00		APLICAÇÕES DIRETAS	0.000.000		250.000,00		
3.3.90.04		CONTRATAÇÃO POR TEMPO DETERMINADO	0.01.00	16.000,00			
3.3.90.14		DIÁRIAS - PESSOAL CIVIL	0.01.00	5.000,00			
3.3.90.30		MATERIAL DE CONSUMO	0.01.00	60.000,00			
3.3.90.33		PASSAGENS E DESPESAS COM LOCOMOÇÃO	0.01.00	5.000,00			
3.3.90.36		OUTROS SERVIÇOS DE TERCEIROS - PESSOA FÍSICA	0.01.00	80.000,00			
3.3.90.39		OUTROS SERVIÇOS DE TERCEIROS - PESSOA JURÍDICA	0.01.00	84.000,00			
4.0.00.00		DESPESAS DE CAPITAL	0.000.000				250.000,00
4.4.00.00		INVESTIMENTOS	0.000.000			250.000,00	
4.4.90.00		APLICAÇÕES DIRETAS	0.000.000		250.000,00		
4.4.90.51		OBRAS E INSTALAÇÕES	0.01.00	200.000,00			
4.4.90.52		EQUIPAMENTOS E MATERIAL PERMANENTE	0.01.00	50.000,00			
TOTAL							800.000,00

Ass 14

PREFEITURA MUNICIPAL DE TRINDADE

AV. CENTRAL Nº 160 - CNPJ:11040912/0001-03

Anexo 02

Page 18

Orçamento Programa - Exercício de 2014

NATUREZA DA DESPESA POR ORGÃO E UNIDADE

PODER	02 PODER EXECUTIVO
ORGÃO	09 SECRETARIA DE INDUSTRIA, COMERCIO E MINERAÇÃO
UNIDADE	01 GABINETE DO SECRETARIO DE INDUSTRIA E COMERCIO

Código	Especificação	F.R.	Elemento	Modalidade	Grupo	Categoria Econômica
3.00.00	DESPESAS CORRENTES	0.000.000				1.420.000,00
3.1.00.00	PESSOAL E ENCARGOS SOCIAIS	0.000.000			160.000,00	
3.1.90.00	APLICAÇÕES DIRETAS	0.000.000		145.000,00		
3.1.90.04	CONTRATAÇÃO POR TEMPO DETERMINADO	0.01.00	60.000,00			
3.1.90.05	OUTROS BENEFÍCIOS PREVIDENCIÁRIOS	0.01.00	15.000,00			
3.1.90.11	VENCIMENTOS E VANTAGENS FIXAS - PESSOAL CIVIL	0.01.00	40.000,00			
3.1.90.13	OBRIGAÇÕES PATRONAIS	0.01.00	15.000,00			
3.1.90.16	OUTRAS DESPESAS VARIÁVEIS - PESSOAL CIVIL	0.01.00	15.000,00			
3.1.91.00	APLICAÇÕES DIRETAS- INTRA-ORÇAMENTÁRIAS	0.000.000		15.000,00		
3.1.91.13	OBRIGAÇÕES PATRONAIS	0.01.00	15.000,00			
3.00.00	OUTRAS DESPESAS CORRENTES	0.000.000			1.260.000,00	
3.3.90.00	APLICAÇÕES DIRETAS	0.000.000		1.260.000,00		
3.3.90.04	CONTRATAÇÃO POR TEMPO DETERMINADO	0.01.00	14.000,00			
3.3.90.14	DIÁRIAS - PESSOAL CIVIL	0.01.00	30.000,00			
3.3.90.30	MATERIAL DE CONSUMO	0.01.00	60.000,00			
3.3.90.31	PREMIAÇÕES CULTURAIS, ARTÍSTICAS, CIENTÍFICAS, DESP	0.01.00	8.000,00			
3.3.90.32	MATERIAL, BEM OU SERVIÇO PARA DISTRIBUIÇÃO GRATUIT	0.01.00	10.000,00			
3.3.90.33	PASSAGENS E DESPESAS COM LOCOMOÇÃO	0.01.00	18.000,00			
3.3.90.36	OUTROS SERVIÇOS DE TERCEIROS - PESSOA FÍSICA	0.01.00	70.000,00			
3.3.90.39	OUTROS SERVIÇOS DE TERCEIROS - PESSOA JURÍDICA	0.01.00	1.050.000,00			
4.00.00	DESPESAS DE CAPITAL	0.000.000				20.000,00
4.1.00.00	INVESTIMENTOS	0.000.000			20.000,00	
4.4.90.00	APLICAÇÕES DIRETAS	0.000.000		20.000,00		
4.4.90.52	EQUIPAMENTOS E MATERIAL PERMANENTE	0.01.00	20.000,00			
TOTAL						1.440.000,00

Real



PREFEITURA MUNICIPAL DE TRINDADE

AV. CENTRAL Nº 160 - CNPJ:11040912/0001-03

Anexo 02

Page 19

Orçamento Programa - Exercício de 2014

NATUREZA DA DESPESA POR ORGÃO E UNIDADE

Órgão	Unidade	Descrição	F.R.	Elemento	Modalidade	Grupo	Categoria Econômica	
02	10	01	PODER EXECUTIVO SECRETARIA DE OBRAS, VIAÇÃO E SERVIÇOS GABINETE DO SECRETARIO DE OBRAS E SERVIÇOS					
2	00.00	DESPESAS CORRENTES	0.000.000				250.000,00	
3	1.00.00	PESSOAL E ENCARGOS SOCIAIS	0.000.000			200.000,00		
3	1.90.00	APLICAÇÕES DIRETAS	0.000.000		200.000,00			
3	1.90.04	CONTRATAÇÃO POR TEMPO DETERMINADO	0.01.00	20.000,00				
3	1.90.05	OUTROS BENEFÍCIOS PREVIDENCIÁRIOS	0.01.00	5.000,00				
3	1.90.11	VENCIMENTOS E VANTAGENS FIXAS - PESSOAL CIVIL	0.01.00	140.000,00				
3	1.90.13	OBRIGAÇÕES PATRONAIS	0.01.00	30.000,00				
3	1.90.16	OUTRAS DESPESAS VARIÁVEIS - PESSOAL CIVIL	0.01.00	5.000,00				
3	3.00.00	OUTRAS DESPESAS CORRENTES	0.000.000			50.000,00		
3	3.90.00	APLICAÇÕES DIRETAS	0.000.000		50.000,00			
3	3.90.04	CONTRATAÇÃO POR TEMPO DETERMINADO	0.01.00	2.000,00				
3	3.90.14	DIÁRIAS - PESSOAL CIVIL	0.01.00	5.000,00				
3	3.90.30	MATERIAL DE CONSUMO	0.01.00	10.000,00				
3	3.90.33	PASSAGENS E DESPESAS COM LOCOMOÇÃO	0.01.00	8.000,00				
3	3.90.36	OUTROS SERVIÇOS DE TERCEIROS - PESSOA FÍSICA	0.01.00	10.000,00				
3	3.90.39	OUTROS SERVIÇOS DE TERCEIROS - PESSOA JURÍDICA	0.01.00	15.000,00				
4	00.00	DESPESAS DE CAPITAL	0.000.000				20.000,00	
4	00.00	INVESTIMENTOS	0.000.000			20.000,00		
4	4.90.00	APLICAÇÕES DIRETAS	0.000.000		20.000,00			
4	4.90.52	EQUIPAMENTOS E MATERIAL PERMANENTE	0.01.00	20.000,00				
TOTAL							270.000,00	

ES (h)



PREFEITURA MUNICIPAL DE TRINDADE

AV. CENTRAL Nº 160 - CNPJ:11040912/0001-03

Anexo 02
Page 20

Orçamento Programa - Exercício de 2014

NATUREZA DA DESPESA POR ORGÃO E UNIDADE

Órgão	UNIDADE	02	DEPARTAMENTO DE VIAÇÃO, TRANSPORTES E OFICINAS						
00.00	00.00	00.00	00.00	F.R.	Elemento	Modalidade	Grupo	Categoria Económica	
00.00	00.00	00.00	00.00	0.000.000				400.000.00	
3.1.00.00				0.000.000			100.000,00		
3.1.90.00				0.000.000		85.000,00			
3.1.90.04				0.01.00	10.000,00				
3.1.90.05				0.01.00	5.000,00				
3.1.90.11				0.01.00	60.000,00				
3.1.90.13				0.01.00	5.000,00				
3.1.90.16				0.01.00	5.000,00				
3.1.91.00				0.000.000		15.000,00			
3.1.91.13				0.01.00	15.000,00				
00.00				0.000.000			300.000,00		
3.3.00.00				0.000.000		300.000,00			
3.3.90.04				0.01.00	14.000,00				
3.3.90.14				0.01.00	5.000,00				
3.3.90.30				0.01.00	100.000,00				
3.3.90.33				0.01.00	6.000,00				
3.3.90.36				0.01.00	70.000,00				
3.3.90.39				0.01.00	105.000,00				
4.0.00.00				0.000.000				550.000.00	
4.4.00.00				0.000.000			550.000,00		
4.4.90.00				0.000.000		550.000,00			
4.4.90.51				0.01.00	500.000,00				
4.4.90.52				0.01.00	50.000,00				
TOTAL									950.000,00

Atln



PREFEITURA MUNICIPAL DE TRINDADE

AV. CENTRAL Nº 160 - CNPJ:11040912/0001-03

Anexo 02

Page 21

Orçamento Programa - Exercício de 2014

NATUREZA DA DESPESA POR ORGÃO E UNIDADE

Órgão	Unidade	Descrição	F.R.	Elemento	Modalidade	Grupo	Categoria Econômica
02	10	PODER EXECUTIVO SECRETARIA DE OBRAS, VIAÇÃO E SERVIÇOS					
	03	DEPARTAMENTO DE SANEAMENTO E OBRAS					
2.00.00		DESPESAS CORRENTES	0.000.000				100.000,00
3.3.00.00		OUTRAS DESPESAS CORRENTES	0.000.000			100.000,00	
3.3.90.00		APLICAÇÕES DIRETAS	0.000.000		100.000,00		
3.3.90.04		CONTRATAÇÃO POR TEMPO DETERMINADO	0.01.00	6.000,00			
3.3.90.30		MATERIAL DE CONSUMO	0.01.00	30.000,00			
3.3.90.36		OUTROS SERVIÇOS DE TERCEIROS - PESSOA FISICA	0.01.00	30.000,00			
3.3.90.39		OUTROS SERVIÇOS DE TERCEIROS - PESSOA JURIDICA	0.01.00	34.000,00			
4.00.00		DESPESAS DE CAPITAL	0.000.000				400.000,00
4.4.00.00		INVESTIMENTOS	0.000.000			400.000,00	
4.4.90.00		APLICAÇÕES DIRETAS	0.000.000		400.000,00		
4.4.90.51		OBRAS E INSTALAÇÕES	0.01.00	400.000,00			
TOTAL							500.000,00

Handwritten signature



PREFEITURA MUNICIPAL DE TRINDADE

AV. CENTRAL Nº 160 - CNPJ:11040912/0001-03

Anexo 02

Page 22

Orçamento Programa - Exercício de 2014

NATUREZA DA DESPESA POR ORGÃO E UNIDADE

PODER	02 PODER EXECUTIVO					
ORGÃO	10 SECRETARIA DE OBRAS, VIAÇÃO E SERVIÇOS					
UNIDADE	04 DEPARTAMENTO DE SERVIÇOS PUBLICOS					
Código	Especificação	F.R.	Elemento	Modalidade	Grupo	Categoria Económica
2.00.00	DESPESAS CORRENTES	0.000.000				1.150.000,00
3.1.00.00	PESSOAL E ENCARGOS SOCIAIS	0.000.000			200.000,00	
3.1.90.00	APLICAÇÕES DIRETAS	0.000.000		190.000,00		
3.1.90.04	CONTRATAÇÃO POR TEMPO DETERMINADO	0.01.00	120.000,00			
3.1.90.05	OUTROS BENEFÍCIOS PREVIDENCIÁRIOS	0.01.00	5.000,00			
3.1.90.11	VENCIMENTOS E VANTAGENS FIXAS - PESSOAL CIVIL	0.01.00	20.000,00			
3.1.90.13	OBRIGAÇÕES PATRONAIS	0.01.00	40.000,00			
3.1.90.16	OUTRAS DESPESAS VARIÁVEIS - PESSOAL CIVIL	0.01.00	5.000,00			
3.1.91.00	APLICAÇÕES DIRETAS- INTRA-ORÇAMENTÁRIAS	0.000.000		10.000,00		
3.1.91.13	OBRIGAÇÕES PATRONAIS	0.01.00	10.000,00			
3.00.00	OUTRAS DESPESAS CORRENTES	0.000.000			950.000,00	
3.3.90.00	APLICAÇÕES DIRETAS	0.000.000		950.000,00		
3.3.90.04	CONTRATAÇÃO POR TEMPO DETERMINADO	0.01.00	16.000,00			
3.3.90.14	DIÁRIAS - PESSOAL CIVIL	0.01.00	10.000,00			
3.3.90.30	MATERIAL DE CONSUMO	0.01.00	146.000,00			
3.3.90.33	PASSAGENS E DESPESAS COM LOCOMOÇÃO	0.01.00	10.000,00			
3.3.90.36	OUTROS SERVIÇOS DE TERCEIROS - PESSOA FÍSICA	0.01.00	80.000,00			
3.3.90.39	OUTROS SERVIÇOS DE TERCEIROS - PESSOA JURÍDICA	0.01.00	688.000,00			
4.0.00.00	DESPESAS DE CAPITAL	0.000.000				1.600.000,00
4.4.00.00	INVESTIMENTOS	0.000.000			1.600.000,00	
4.4.90.00	APLICAÇÕES DIRETAS	0.000.000		1.600.000,00		
4.4.90.51	OBRAS E INSTALAÇÕES	0.01.00	1.300.000,00			
4.4.90.52	EQUIPAMENTOS E MATERIAL PERMANENTE	0.01.00	200.000,00			
4.4.90.61	AQUISIÇÃO DE IMÓVEIS	0.01.00	100.000,00			
TOTAL						2.750.000,00

MF21K

PREFEITURA MUNICIPAL DE TRINDADE

AV. CENTRAL Nº 160 - CNPJ:11040912/0001-03

Anexo 02
Page 23

Orçamento Programa - Exercício de 2014

NATUREZA DA DESPESA POR ORGÃO E UNIDADE

PODER	02	PODER EXECUTIVO
ORGÃO	11	PROCURADORIA GERAL DO MUNICÍPIO
UNIDADE	01	GABINETE DOS PROCURADORES

Código	Especificação	F.R.	Elemento	Modalidade	Grupo	Categoria Econômica
3.00.00	DESPESAS CORRENTES	0.000.000				300.000,00
3.1.00.00	PESSOAL E ENCARGOS SOCIAIS	0.000.000			250.000,00	
3.1.90.00	APLICAÇÕES DIRETAS	0.000.000		230.000,00		
3.1.90.04	CONTRATAÇÃO POR TEMPO DETERMINADO	0.01.00	100.000,00			
3.1.90.05	OUTROS BENEFÍCIOS PREVIDENCIÁRIOS	0.01.00	5.000,00			
3.1.90.11	VENCIMENTOS E VANTAGENS FIXAS - PESSOAL CIVIL	0.01.00	100.000,00			
3.1.90.13	OBRIGAÇÕES PATRONAIS	0.01.00	20.000,00			
3.1.90.16	OUTRAS DESPESAS VARIÁVEIS - PESSOAL CIVIL	0.01.00	5.000,00			
3.1.91.00	APLICAÇÕES DIRETAS- INTRA-ORÇAMENTÁRIAS	0.000.000		20.000,00		
3.1.91.13	OBRIGAÇÕES PATRONAIS	0.01.00	20.000,00			
3.00.00	OUTRAS DESPESAS CORRENTES	0.000.000			50.000,00	
3.3.90.00	APLICAÇÕES DIRETAS	0.000.000		50.000,00		
3.3.90.04	CONTRATAÇÃO POR TEMPO DETERMINADO	0.01.00	2.000,00			
3.3.90.14	DIÁRIAS - PESSOAL CIVIL	0.01.00	10.000,00			
3.3.90.30	MATERIAL DE CONSUMO	0.01.00	10.000,00			
3.3.90.33	PASSAGENS E DESPESAS COM LOCOMOÇÃO	0.01.00	8.000,00			
3.3.90.36	OUTROS SERVIÇOS DE TERCEIROS - PESSOA FÍSICA	0.01.00	10.000,00			
3.3.90.39	OUTROS SERVIÇOS DE TERCEIROS - PESSOA JURÍDICA	0.01.00	10.000,00			
4.0.00.00	DESPESAS DE CAPITAL	0.000.000				10.000,00
4.1.00.00	INVESTIMENTOS	0.000.000			10.000,00	
4.1.90.00	APLICAÇÕES DIRETAS	0.000.000		10.000,00		
4.1.90.52	EQUIPAMENTOS E MATERIAL PERMANENTE	0.01.00	10.000,00			
TOTAL						310.000,00

IELK



PREFEITURA MUNICIPAL DE TRINDADE

AV. CENTRAL Nº 160 - CNPJ:11040912/0001-03

Anexo 02
Page 24

Orçamento Programa - Exercício de 2014
NATUREZA DA DESPESA POR ORGÃO E UNIDADE

Órgão	Unidade	Descrição	F.R.	Elemento	Modalidade	Grupo	Categoria Econômica
02	11	02 PODER EXECUTIVO					
		11 PROCURADORIA GERAL DO MUNICÍPIO					
		02 ASSESSORIA JURIDICA					
7	00.00	DESPESAS CORRENTES	0.000.000				150.000,00
3	1.00.00	PESSOAL E ENCARGOS SOCIAIS	0.000.000			50.000,00	
3	1.90.00	APLICAÇÕES DIRETAS	0.000.000		45.000,00		
3	1.90.04	CONTRATAÇÃO POR TEMPO DETERMINADO	0.01.00	20.000,00			
3	1.90.05	OUTROS BENEFÍCIOS PREVIDENCIÁRIOS	0.01.00	5.000,00			
3	1.90.11	VENCIMENTOS E VANTAGENS FIXAS - PESSOAL CIVIL	0.01.00	10.000,00			
3	1.90.13	OBRIGAÇÕES PATRONAIS	0.01.00	5.000,00			
3	1.90.16	OUTRAS DESPESAS VARIÁVEIS - PESSOAL CIVIL	0.01.00	5.000,00			
3	1.91.00	APLICAÇÕES DIRETAS- INTRA-ORÇAMENTÁRIAS	0.000.000		5.000,00		
3	1.91.13	OBRIGAÇÕES PATRONAIS	0.01.00	5.000,00			
7	00.00	OUTRAS DESPESAS CORRENTES	0.000.000			100.000,00	
3	3.90.00	APLICAÇÕES DIRETAS	0.000.000		100.000,00		
3	3.90.04	CONTRATAÇÃO POR TEMPO DETERMINADO	0.01.00	8.000,00			
3	3.90.14	DIÁRIAS - PESSOAL CIVIL	0.01.00	2.000,00			
3	3.90.30	MATERIAL DE CONSUMO	0.01.00	10.000,00			
3	3.90.33	PASSAGENS E DESPESAS COM LOCOMOÇÃO	0.01.00	10.000,00			
3	3.90.35	SERVIÇOS DE CONSULTORIA	0.01.00	10.000,00			
3	3.90.36	OUTROS SERVIÇOS DE TERCEIROS - PESSOA FISICA	0.01.00	40.000,00			
3	3.90.39	OUTROS SERVIÇOS DE TERCEIROS - PESSOA JURIDICA	0.01.00	20.000,00			
4	0.00.00	DESPESAS DE CAPITAL	0.000.000				10.000,00
4	0.00.00	INVESTIMENTOS	0.000.000			10.000,00	
4	4.90.00	APLICAÇÕES DIRETAS	0.000.000		10.000,00		
4	4.90.52	EQUIPAMENTOS E MATERIAL PERMANENTE	0.01.00	10.000,00			
TOTAL							160.000,00

ELIX



PREFEITURA MUNICIPAL DE TRINDADE

AV. CENTRAL Nº 160 - CNPJ:11040912/0001-03

Anexo 02

Page 25

Orçamento Programa - Exercício de 2014

NATUREZA DA DESPESA POR ORGÃO E UNIDADE

Órgão	Unidade	Descrição	F.R.	Elemento	Modalidade	Grupo	Categoria Econômica
09	01	ENTIDADES SUPERVISIONADAS FUMAP					
00	00	FUMAP					
3.00.00		DESPESAS CORRENTES	0.000.000				1.937.000,00
3.1.00.00		PESSOAL E ENCARGOS SOCIAIS	0.000.000			1.808.000,00	
3.1.90.00		APLICAÇÕES DIRETAS	0.000.000		1.798.000,00		
3.1.90.01		APOSENTADORIAS, RESERVA REMUNERADA E REFORMAS	0.01.00	1.100.000,00			
3.1.90.03		PENSÕES	0.01.00	280.000,00			
3.1.90.05		OUTROS BENEFÍCIOS PREVIDENCIÁRIOS	0.01.00	358.000,00			
3.1.90.11		VENCIMENTOS E VANTAGENS FIXAS - PESSOAL CIVIL	0.01.00	60.000,00			
3.1.91.00		APLICAÇÕES DIRETAS- INTRA-ORÇAMENTÁRIAS	0.000.000		10.000,00		
3.1.91.04		CONTRATAÇÃO POR TEMPO DETERMINADO	0.01.00	5.000,00			
3.1.91.13		OBRIGAÇÕES PATRONAIS	0.01.00	5.000,00			
3.3.00.00		OUTRAS DESPESAS CORRENTES	0.000.000			129.000,00	
3.3.90.00		APLICAÇÕES DIRETAS	0.000.000		129.000,00		
3.3.90.30		MATERIAL DE CONSUMO	0.01.00	15.000,00			
3.3.90.33		PASSAGENS E DESPESAS COM LOCOMOÇÃO	0.01.00	8.000,00			
3.3.90.35		SERVIÇOS DE CONSULTORIA	0.01.00	75.000,00			
3.3.90.36		OUTROS SERVIÇOS DE TERCEIROS - PESSOA FISICA	0.01.00	10.000,00			
3.3.90.39		OUTROS SERVIÇOS DE TERCEIROS - PESSOA JURIDICA	0.01.00	15.000,00			
3.3.90.92		DESPESAS DE EXERCÍCIOS ANTERIORES	0.01.00	3.000,00			
3.3.90.93		INDENIZAÇÕES E RESTITUIÇÕES	0.01.00	3.000,00			
4.00.00		DESPESAS DE CAPITAL	0.000.000				15.000,00
4.1.00.00		INVESTIMENTOS	0.000.000			15.000,00	
4.1.90.00		APLICAÇÕES DIRETAS	0.000.000		15.000,00		
4.1.90.52		EQUIPAMENTOS E MATERIAL PERMANENTE	0.01.00	15.000,00			
9.00.00		RESERVA DE CONTINGÊNCIA	0.000.000				2.900.000,00
9.1.00.00		RESERVA DE CONTINGÊNCIA	0.000.000			2.900.000,00	
9.9.99.00		A DEFINIR	0.000.000		2.900.000,00		
9.9.99.99		A CLASSIFICAR	0.01.00	2.900.000,00			
TOTAL							4.852.000,00

AE 14

PREFEITURA MUNICIPAL DE TRINDADE

AV. CENTRAL Nº 160 - CNPJ:11040912/0001-03

Anexo 02

Page 26

Orçamento Programa - Exercício de 2014

NATUREZA DA DESPESA POR ORGÃO E UNIDADE

NÍVEL 09 ENTIDADES SUPERVISIONADAS ORGÃO 02 FUNDO MUNICIPAL DE SAÚDE UNIDADE 00 FUNDO MUNICIPAL DE SAÚDE						
Código	Especificação	F.R.	Elemento	Modalidade	Grupo	Categoria Econômica
00.00	DESPESAS CORRENTES	0.000.000				10.000.000,00
3.1.00.00	PESSOAL E ENCARGOS SOCIAIS	0.000.000			5.300.000,00	
3.1.90.00	APLICAÇÕES DIRETAS	0.000.000		4.930.000,00		
3.1.90.04	CONTRATAÇÃO POR TEMPO DETERMINADO	0.01.00	2.370.000,00			
3.1.90.05	OUTROS BENEFÍCIOS PREVIDENCIÁRIOS	0.01.00	55.000,00			
3.1.90.11	VENCIMENTOS E VANTAGENS FIXAS - PESSOAL CIVIL	0.01.00	2.050.000,00			
3.1.90.13	OBRIGAÇÕES PATRONAIS	0.01.00	400.000,00			
3.1.90.16	OUTRAS DESPESAS VARIÁVEIS - PESSOAL CIVIL	0.01.00	55.000,00			
3.1.91.00	APLICAÇÕES DIRETAS- INTRA-ORÇAMENTÁRIAS	0.000.000		370.000,00		
3.1.91.13	OBRIGAÇÕES PATRONAIS	0.01.00	370.000,00			
00.00	OUTRAS DESPESAS CORRENTES	0.000.000			4.700.000,00	
3.3.90.00	APLICAÇÕES DIRETAS	0.000.000		4.700.000,00		
3.3.90.04	CONTRATAÇÃO POR TEMPO DETERMINADO	0.01.00	170.000,00			
3.3.90.14	DIÁRIAS - PESSOAL CIVIL	0.01.00	40.000,00			
3.3.90.30	MATERIAL DE CONSUMO	0.01.00	1.330.000,00			
3.3.90.32	MATERIAL, BEM OU SERVIÇO PARA DISTRIBUIÇÃO GRATUITA	0.01.00	200.000,00			
3.3.90.33	PASSAGENS E DESPESAS COM LOCOMOÇÃO	0.01.00	30.000,00			
3.3.90.35	SERVIÇOS DE CONSULTORIA	0.01.00	80.000,00			
3.3.90.36	OUTROS SERVIÇOS DE TERCEIROS - PESSOA FÍSICA	0.01.00	850.000,00			
3.3.90.39	OUTROS SERVIÇOS DE TERCEIROS - PESSOA JURÍDICA	0.01.00	1.670.000,00			
3.3.90.48	OUTROS AUXÍLIOS FINANCEIROS A PESSOA FÍSICA	0.01.00	300.000,00			
3.3.90.92	DESPESAS DE EXERCÍCIOS ANTERIORES	0.01.00	20.000,00			
3.3.90.93	INDENIZAÇÕES E RESTITUIÇÕES	0.01.00	10.000,00			
00.00.00	DESPESAS DE CAPITAL	0.000.000				3.930.000,00
00.00.00	INVESTIMENTOS	0.000.000			3.930.000,00	
4.4.90.00	APLICAÇÕES DIRETAS	0.000.000		3.930.000,00		
4.4.90.51	OBRAS E INSTALAÇÕES	0.01.00	2.700.000,00			
4.4.90.52	EQUIPAMENTOS E MATERIAL PERMANENTE	0.01.00	1.230.000,00			
TOTAL						13.930.000,00

ES 11

PREFEITURA MUNICIPAL DE TRINDADE

AV. CENTRAL Nº 160 - CNPJ:11040912/0001-03

Anexo 02

Page 27

Orçamento Programa - Exercício de 2014

NATUREZA DA DESPESA POR ORGÃO E UNIDADE

PODER	09 ENTIDADES SUPERVISIONADAS					
ORGÃO	03 FUNDO MUNICIPAL DE ASSISTÊNCIA SOCIAL					
UNIDADE	00 FUNDO MUNICIPAL DE ASSISTÊNCIA SOCIAL					
Código	Especificação	F.R.	Elemento	Modalidade	Grupo	Categoria Económica
3.00.00	DESPESAS CORRENTES	0.000.000				3.240.000,00
3.1.00.00	PESSOAL E ENCARGOS SOCIAIS	0.000.000			1.300.000,00	
3.1.90.00	APLICAÇÕES DIRETAS	0.000.000		1.180.000,00		
3.1.90.04	CONTRATAÇÃO POR TEMPO DETERMINADO	0.01.00	500.000,00			
3.1.90.05	OUTROS BENEFÍCIOS PREVIDENCIÁRIOS	0.01.00	20.000,00			
3.1.90.11	VENCIMENTOS E VANTAGENS FIXAS - PESSOAL CIVIL	0.01.00	520.000,00			
3.1.90.13	OBRIGAÇÕES PATRONAIS	0.01.00	120.000,00			
3.1.90.16	OUTRAS DESPESAS VARIÁVEIS - PESSOAL CIVIL	0.01.00	20.000,00			
3.1.91.00	APLICAÇÕES DIRETAS- INTRA-ORÇAMENTÁRIAS	0.000.000		120.000,00		
3.1.91.13	OBRIGAÇÕES PATRONAIS	0.01.00	120.000,00			
3.00.00	OUTRAS DESPESAS CORRENTES	0.000.000			1.940.000,00	
3.3.90.00	APLICAÇÕES DIRETAS	0.000.000		1.940.000,00		
3.3.90.04	CONTRATAÇÃO POR TEMPO DETERMINADO	0.01.00	74.000,00			
3.3.90.14	DIÁRIAS - PESSOAL CIVIL	0.01.00	42.000,00			
3.3.90.30	MATERIAL DE CONSUMO	0.01.00	664.000,00			
3.3.90.31	PREMIAÇÕES CULTURAIS, ARTÍSTICAS, CIENTÍFICAS, DESP	0.01.00	10.000,00			
3.3.90.32	MATERIAL, BEM OU SERVIÇO PARA DISTRIBUIÇÃO GRATUIT	0.01.00	90.000,00			
3.3.90.33	PASSAGENS E DESPESAS COM LOCOMOÇÃO	0.01.00	10.000,00			
3.3.90.35	SERVIÇOS DE CONSULTORIA	0.01.00	50.000,00			
3.3.90.36	OUTROS SERVIÇOS DE TERCEIROS - PESSOA FÍSICA	0.01.00	370.000,00			
3.3.90.39	OUTROS SERVIÇOS DE TERCEIROS - PESSOA JURIDICA	0.01.00	610.000,00			
3.3.90.92	DESPESAS DE EXERCÍCIOS ANTERIORES	0.01.00	10.000,00			
3.3.90.93	INDENIZAÇÕES E RESTITUIÇÕES	0.01.00	10.000,00			
4.0.00.00	DESPESAS DE CAPITAL	0.000.000				300.000,00
4.0.00.00	INVESTIMENTOS	0.000.000			300.000,00	
4.4.90.00	APLICAÇÕES DIRETAS	0.000.000		300.000,00		
4.4.90.51	OBRAS E INSTALAÇÕES	0.01.00	150.000,00			
4.4.90.52	EQUIPAMENTOS E MATERIAL PERMANENTE	0.01.00	150.000,00			
TOTAL						3.540.000,00

AE 14



PREFEITURA MUNICIPAL DE TRINDADE

AV. CENTRAL Nº 160 - CNPJ:11040912/0001-03

Anexo 02
Page 28

Orçamento Programa - Exercício de 2014

NATUREZA DA DESPESA POR ORGÃO E UNIDADE

Órgão	Unidade	Descrição	F.R.	Elemento	Modalidade	Grupo	Categoria Econômica
09	04	00	ENTIDADES SUPERVISIONADAS				
04	00	FUND. MUL. DE DEF. DIREITOS DA CRIANÇ E DO ADOLESCENTE					
00	FUND. MUL. DE DEF. DIREITOS DA CRIANÇ E DO ADOLESCENTE						
00.00	DESPESAS CORRENTES		0.000.000				860.900,00
3.1.00.00	PESSOAL E ENCARGOS SOCIAIS		0.000.000			610.900,00	
3.1.90.00	APLICAÇÕES DIRETAS		0.000.000		555.900,00		
3.1.90.04	CONTRATAÇÃO POR TEMPO DETERMINADO		0.01.00	240.000,00			
3.1.90.05	OUTROS BENEFÍCIOS PREVIDENCIÁRIOS		0.01.00	10.000,00			
3.1.90.11	VENCIMENTOS E VANTAGENS FIXAS - PESSOAL CIVIL		0.01.00	240.000,00			
3.1.90.13	OBRIGAÇÕES PATRONAIS		0.01.00	55.900,00			
3.1.90.16	OUTRAS DESPESAS VARIÁVEIS - PESSOAL CIVIL		0.01.00	10.000,00			
3.1.91.00	APLICAÇÕES DIRETAS- INTRA-ORÇAMENTÁRIAS		0.000.000		55.000,00		
3.1.91.13	OBRIGAÇÕES PATRONAIS		0.01.00	55.000,00			
00.00	OUTRAS DESPESAS CORRENTES		0.000.000			250.000,00	
2.2.90.00	APLICAÇÕES DIRETAS		0.000.000		250.000,00		
3.3.90.04	CONTRATAÇÃO POR TEMPO DETERMINADO		0.01.00	8.000,00			
3.3.90.14	DIÁRIAS - PESSOAL CIVIL		0.01.00	13.000,00			
3.3.90.30	MATERIAL DE CONSUMO		0.01.00	70.000,00			
3.3.90.32	MATERIAL, BEM OU SERVIÇO PARA DISTRIBUIÇÃO GRATUITA		0.01.00	4.000,00			
3.3.90.33	PASSAGENS E DESPESAS COM LOCOMOÇÃO		0.01.00	5.000,00			
3.3.90.35	SERVIÇOS DE CONSULTORIA		0.01.00	50.000,00			
3.3.90.36	OUTROS SERVIÇOS DE TERCEIROS - PESSOA FÍSICA		0.01.00	40.000,00			
3.3.90.39	OUTROS SERVIÇOS DE TERCEIROS - PESSOA JURÍDICA		0.01.00	50.000,00			
3.3.90.92	DESPESAS DE EXERCÍCIOS ANTERIORES		0.01.00	10.000,00			
4.0.00.00	DESPESAS DE CAPITAL		0.000.000				100.000,00
4.4.00.00	INVESTIMENTOS		0.000.000			100.000,00	
4.4.90.00	APLICAÇÕES DIRETAS		0.000.000		100.000,00		
4.4.90.51	OBRAS E INSTALAÇÕES		0.01.00	50.000,00			
4.4.90.52	EQUIPAMENTOS E MATERIAL PERMANENTE		0.01.00	50.000,00			
TOTAL							960.900,00
TOTAL GERAL							70.791.000,00

FLM

PREFEITURA MUNICIPAL DE TRINDADE

AV. CENTRAL Nº 160 - CNPJ:11040912/0001-03

Orçamento Programa - Exercício de 2014

Anexo 06

Page 1

PROGRAMA DE TRABALHO

(Inc.II, § 2º, Art.2º)

PODER LEGISLATIVO

CORPO DELIBERATIVO E SECRETARIA DA CAMARA

Código	Especificação	Operação Especial	Projetos	Atividades	Total
01	Legislativa		60.000,00	1.768.100,00	1.828.100,00
01	031 Ação Legislativa		60.000,00	1.768.100,00	1.828.100,00
01	031 0001 APOIO AS ATIVIDADES LEGISLATIVAS		60.000,00	1.768.100,00	1.828.100,00
01.031.0001.1001.0000	AQUISIÇÃO DE BENS E UTENSÍLIOS		40.000,00		40.000,00
01.031.0001.1002.0000	CONSTRUÇÃO, AMPL. DO PRÉDIO DA CÂMARA		20.000,00		20.000,00
01.031.0001.2001.0000	MANUTENÇÃO DAS ATIVIDADES DO PODER LEGISLATIVO			636.500,00	636.500,00
01.031.0001.2002.0000	REMUNERAÇÃO DOS VEREADORES			890.600,00	890.600,00
01.031.0001.2003.0000	ATENDER DESPESAS COM VERBA DE GAB. VEREADORES			10.000,00	10.000,00
01.031.0001.2004.0000	ATENDER DESPESAS COM SENTENÇAS JUDICIARIAS			15.000,00	15.000,00
01.031.0001.2005.0000	DESPESAS DE EXERCÍCIOS ANTERIORES			6.000,00	6.000,00
01.031.0001.2006.0000	OBRIGAÇÕES PATRONAIS COM INATIVOS E PENSIONISTAS			20.000,00	20.000,00
01.031.0001.2007.0000	CONTRIBUIÇÃO COM ORGÃOS PREVIDENCIÁRIOS			190.000,00	190.000,00
TOTAL		0,00	60.000,00	1.768.100,00	1.828.100,00

VERIK

PREFEITURA MUNICIPAL DE TRINDADE

AV. CENTRAL Nº 160 - CNPJ:11040912/0001-03

Orçamento Programa - Exercício de 2014

Anexo 06

Page 2

PROGRAMA DE TRABALHO

(Inc.II, § 2º, Art.2º)

PODER EXECUTIVO

UNIDADE DE CONTROLE INTERNO

Código	Especificação	Operação Especial	Projetos	Atividades	Total
04	Administração		50.000,00	300.000,00	350.000,00
04	124 Controle Interno		50.000,00	300.000,00	350.000,00
04	124 0002 GESTÃO DO CONTROLE INTERNO		50.000,00	300.000,00	350.000,00
04.124.0002.1003.0000	AQ. DE VEIC. MOV. E EQ. DIVERSOS P/SEC. DE CONTROLE INTERNO		50.000,00		50.000,00
04.124.0002.2008.0000	GETÃO DE PESSOAL DA SECRETARIA DE CONTROLE INTERNO			200.000,00	200.000,00
04.124.0002.2009.0000	MANUT. DAS ATIVIDADES DA SEC. DE CONTROLE INTERNO			100.000,00	100.000,00
TOTAL		0,00	50.000,00	300.000,00	350.000,00

FEI

PREFEITURA MUNICIPAL DE TRINDADE

AV. CENTRAL Nº 160 - CNPJ:11040912/0001-03

Orçamento Programa - Exercício de 2014

Anexo 06

Page 3

PROGRAMA DE TRABALHO

(Inc.II, § 2º, Art.2º)

PODER EXECUTIVO

GABINETE DO PREFEITO

Código	Especificação	Operação Especial	Projetos	Atividades	Total
04	Administração		50.000,00	900.000,00	950.000,00
04	122 Administração Geral		50.000,00	900.000,00	950.000,00
04	122 0003 GESTÃO DO GABINETE DO PREFEITO		50.000,00	900.000,00	950.000,00
04.122.0003.1004.0000	AQ. DE VEÍC. MOV. E EQ. DIVERSOS P/O GABINETE DO PREFEITO		50.000,00		50.000,00
04.122.0003.2010.0000	GESTÃO DE PESSOAL DO GABINETE DO PREFEITO			500.000,00	500.000,00
04.122.0003.2011.0000	MANUT. DAS ATIVIDADES DO GABINETE DO PREFEITO			200.000,00	200.000,00
04.122.0003.2012.0000	CONTRIBUIÇÃO PARA ASSOCIAÇÕES			200.000,00	200.000,00
TOTAL		0,00	50.000,00	900.000,00	950.000,00

ELIX

PREFEITURA MUNICIPAL DE TRINDADE

AV. CENTRAL Nº 160 - CNPJ:11040912/0001-03

Orçamento Programa - Exercício de 2014

Anexo 06

Page 4

PROGRAMA DE TRABALHO

(Inc.II, § 2º, Art.2º)

PODER EXECUTIVO

SECRETARIA DE ADMINISTRAÇÃO

Código	Especificação	Operação Especial	Projetos	Atividades	Total
04	Administração		60.000,00	2.440.000,00	2.500.000,00
04	122 Administração Geral		60.000,00	2.440.000,00	2.500.000,00
04	122 0004 GESTÃO DA SECRETARIA DE ADMINISTRAÇÃO		60.000,00	2.440.000,00	2.500.000,00
04.122.0004.1005.0000	AQ. DE VEIC. MOV. E EQ. DIV. P/O GABINETE DE ADMINISTRAÇÃO		10.000,00		10.000,00
04.122.0004.1006.0000	AQ. DE VEIC. MOV. E EQ. DIV. P/O DEPTO DE ADMINISTRAÇÃO		50.000,00		50.000,00
04.122.0004.2013.0000	GESTÃO DE PESSOAL DO GAB. DO SECRETÁRIO DE ADMINISTRAÇÃO			60.000,00	60.000,00
04.122.0004.2014.0000	MANUT. DAS ATIV. DO GABINETE DE ADMINISTRAÇÃO			30.000,00	30.000,00
04.122.0004.2015.0000	GESTÃO DE PESSOAL DO DEPTO DE ADMINSTRAÇÃO			1.300.000,00	1.300.000,00
04.122.0004.2016.0000	MANUT. DAS ATIV. DO DEPTO DE ADMINISTRAÇÃO			1.000.000,00	1.000.000,00
04.122.0004.2017.0000	COOPERAÇÃO ENTIDADES SEM FINS LUCRATIVOS			50.000,00	50.000,00
06	Segurança Pública		100.000,00	400.000,00	500.000,00
06	182 Defesa Civil		100.000,00	400.000,00	500.000,00
06	182 0004 GESTÃO DA SECRETARIA DE ADMINISTRAÇÃO		100.000,00	400.000,00	500.000,00
06.182.0004.1007.0000	CONST. REF. E/OU AMPL. DE IMOVEIS P/GUARDA MUNICIPAL		50.000,00		50.000,00
06.182.0004.1008.0000	AQ. DE VEIC. MOV. E EQ. DIVERSOS P/GUARDA MUNICIPAL		50.000,00		50.000,00
06.182.0004.2018.0000	GESTÃO DE PESSOAL DA GUARDA MUNICIPAL			300.000,00	300.000,00
06.182.0004.2019.0000	MANUT. DAS ATIVIDADES DA GUARDA MUNICIPAL			100.000,00	100.000,00
TOTAL		0,00	160.000,00	2.840.000,00	3.000.000,00

ALH

PREFEITURA MUNICIPAL DE TRINDADE

AV. CENTRAL Nº 160 - CNPJ:11040912/0001-03

Orçamento Programa - Exercício de 2014

Anexo 06

Page 5

PROGRAMA DE TRABALHO

(Inc. II, § 2º, Art. 2º)

PODER EXECUTIVO

SECRETARIA DE FINANÇAS

Código	Especificação	Operação Especial	Projetos	Atividades	Total
04	Administração		480.000,00	820.000,00	1.300.000,00
04	123 Administração Financeira		480.000,00	820.000,00	1.300.000,00
04	123 0005 GESTÃO DA SECRETARIA DE FINANÇAS		480.000,00	820.000,00	1.300.000,00
04.123.0005.1009.0000	AQ. DE VEIC. MOV. E EQ. DIVERSOS P/O GABINETE DE FINANÇAS		10.000,00		10.000,00
04.123.0005.1010.0000	AQ. DE VEIC. MOV. E EQ. DIVERSOS P/O DEPTO DE TRIBUTAÇÃO		20.000,00		20.000,00
04.123.0005.1011.0000	AQ. DE VEIC. MOV. E EQ. DIV. P/O DEPTO DE ORÇ. CONT. E TES.		50.000,00		50.000,00
04.123.0005.1012.0000	AMORTIZAÇÃO DE DÍVIDAS DIVERSAS		400.000,00		400.000,00
04.123.0005.2020.0000	GESTÃO DE PESSOAL DO GABINETE DE FINANÇAS			100.000,00	100.000,00
04.123.0005.2021.0000	MANUT. DAS ATIV. DO GABINETE DE FINANÇAS			50.000,00	50.000,00
04.123.0005.2022.0000	GESTÃO DE PESSOAL DO DEPTO DE TRIBUTAÇÃO			150.000,00	150.000,00
04.123.0005.2023.0000	MANUTENÇÃO DAS ATIVIDADES DO DEPTO DE TRIBUTAÇÃO			50.000,00	50.000,00
04.123.0005.2024.0000	GESTÃO DE PESSOAL DO DEPTO DE ORÇ. CONT. E TESOURARIA			150.000,00	150.000,00
04.123.0005.2025.0000	ENCARGOS SOBRE CONTRIBUIÇÕES PREVIDENCIÁRIAS			20.000,00	20.000,00
04.123.0005.2026.0000	CONTRIBUIÇÃO PARA FORMAÇÃO DO PASEP			300.000,00	300.000,00
99	Reserva de Contingência			850.000,00	850.000,00
99	999 Reserva de Contingência			850.000,00	850.000,00
99	999 0005 GESTÃO DA SECRETARIA DE FINANÇAS			850.000,00	850.000,00
99.999.0005.2027.0000	RESERVA DE CONTIGÊNCIA			650.000,00	650.000,00
99.999.0005.2039.0000	MANUT. DAS ATIV. DO DEPTO DE ORÇ. CONTAB E TESOURARIA			200.000,00	200.000,00
TOTAL		0,00	480.000,00	1.670.000,00	2.150.000,00

ASL

PREFEITURA MUNICIPAL DE TRINDADE

AV. CENTRAL Nº 160 - CNPJ:11040912/0001-03

Orçamento Programa - Exercício de 2014

Anexo 06

Page 6

PROGRAMA DE TRABALHO

(Inc.II, § 2º, Art.2º)

PODER EXECUTIVO

SECRETARIA DE EDUCAÇÃO, CULTURA E ESPORTES E TURISMO

Código	Especificação	Operação Especial	Projetos	Atividades	Total
12	Educação		20.000,00	320.000,00	340.000,00
12	122 Administração Geral		20.000,00	320.000,00	340.000,00
12	122 0006 GESTÃO DA SEC. DE EDUC. CULTURA, TURISMO E ESPORTE		20.000,00	320.000,00	340.000,00
12.122.0006.1013.0000	AQ. DE VEÍC. MOV. E EQ. DIV. P/O GAB DO SEC. DE EDUCAÇÃO		20.000,00		20.000,00
12.122.0006.2028.0000	GESTÃO DE PESSOAL DO GABINETE DA SEC. DE EDUCAÇÃO			60.000,00	60.000,00
12.122.0006.2029.0000	MANUTENÇÃO DAS ATIVIDADES DO GAB. DA SEC. DE EDUCAÇÃO			260.000,00	260.000,00
12	125 Normatização e Fiscalização			10.000,00	10.000,00
12	125 0006 GESTÃO DA SEC. DE EDUC. CULTURA, TURISMO E ESPORTE			10.000,00	10.000,00
12.125.0006.2030.0000	APOIO AOS CONSELHOS MUNICIPAIS DE EDUCAÇÃO			10.000,00	10.000,00
12	306 Alimentação e Nutrição			600.000,00	600.000,00
12	306 0006 GESTÃO DA SEC. DE EDUC. CULTURA, TURISMO E ESPORTE			600.000,00	600.000,00
12.306.0006.2031.0000	MERENDA ESCOLAR			600.000,00	600.000,00
12	361 Ensino Fundamental		4.000.000,00	15.300.000,00	19.300.000,00
12	361 0006 GESTÃO DA SEC. DE EDUC. CULTURA, TURISMO E ESPORTE		4.000.000,00	15.300.000,00	19.300.000,00
12.361.0006.1014.0000	CONST. REF. E/OU AMPL. DE UNIDADES DO ENSINO FUNDAMENTAL		3.000.000,00		3.000.000,00
12.361.0006.1015.0000	AQ. DE VEIC. MOV. E EQ. DIV. P/O ENSINO FUNDAMENTAL		1.000.000,00		1.000.000,00
12.361.0006.2032.0000	PROGRAMA DINHEIRO DIRETO NA ESCOLA			100.000,00	100.000,00
12.361.0006.2033.0000	PROGRAMA DE FORMAÇÃO CONTINUADA DE PROFESSORES			100.000,00	100.000,00
12.361.0006.2034.0000	MANUTENÇÃO DO PROGRAMA DE TRANSPORTE ESCOLAR			1.800.000,00	1.800.000,00
12.361.0006.2035.0000	AQUISIÇÃO DE MATERIAL DIDÁTICO			100.000,00	100.000,00
12.361.0006.2036.0000	GESTÃO DE PESSOL DO ENSINO FUNDAMENTAL 60%			8.000.000,00	8.000.000,00
12.361.0006.2037.0000	GESTÃO DE PESSOAL DO ENSINO FUNDAMENTAL 40%			4.000.000,00	4.000.000,00
12.361.0006.2038.0000	MANUTENÇÃO DAS ATIVIDADES DO ENSINO FUNDAMENTAL			1.200.000,00	1.200.000,00
12	365 Educação Infantil		3.000.000,00	3.500.000,00	6.500.000,00
12	365 0006 GESTÃO DA SEC. DE EDUC. CULTURA, TURISMO E ESPORTE		3.000.000,00	3.500.000,00	6.500.000,00
12.365.0006.1016.0000	CONST. REF. E/OU AMPL. DE UNIDADES DA EDUCAÇÃO INFANTIL		2.000.000,00		2.000.000,00
12.365.0006.1017.0000	AQ. DE VEIC. MOV. E EQ. DIV. P/A EDUCAÇÃO INFANTIL		1.000.000,00		1.000.000,00
12.365.0006.2040.0000	GESTÃO DE PESSOAL DA EDUCAÇÃO INFANTIL 60%			2.000.000,00	2.000.000,00
12.365.0006.2041.0000	GESTÃO DE PESSOAL DA EDUCAÇÃO INFANTIL 40%			1.000.000,00	1.000.000,00
12.365.0006.2042.0000	MANUTENÇÃO DAS ATIVIDADES DA EDUCAÇÃO INFANTIL			500.000,00	500.000,00

BAH

PREFEITURA MUNICIPAL DE TRINDADE

AV. CENTRAL Nº 160 - CNPJ:11040912/0001-03

Orçamento Programa - Exercício de 2014

Anexo 06

Page 7

PROGRAMA DE TRABALHO

(Inc.II, § 2º, Art.2º)

PODER EXECUTIVO

SECRETARIA DE EDUCAÇÃO, CULTURA E ESPORTES E TURISMO

Código	Especificação	Operação Especial	Projetos	Atividades	Total
12 366	Educação de Jovens e Adultos			1.000.000,00	1.000.000,00
12 366 0006	GESTÃO DA SEC. DE EDUC. CULTURA, TURISMO E ESPORTE			1.000.000,00	1.000.000,00
12.366.0006.2043.0000	GESTÃO DE PESSOAL DA EDUCAÇÃO DE JOVENS E ADULTOS			500.000,00	500.000,00
12.366.0006.2044.0000	MANUTENÇÃO DAS ATIVIDADES DE JOVENS E ADULTOS			500.000,00	500.000,00
12 367	Educação Especial			200.000,00	200.000,00
12 367 0006	GESTÃO DA SEC. DE EDUC. CULTURA, TURISMO E ESPORTE			200.000,00	200.000,00
12.367.0006.2045.0000	GESTÃO DE PESSOAL DA EDUCAÇÃO ESPECIAL			100.000,00	100.000,00
12.367.0006.2046.0000	MANUTENÇÃO DAS ATIVIDADES DA EDUCAÇÃO ESPECIAL			100.000,00	100.000,00
13	Cultura		200.000,00	1.570.000,00	1.770.000,00
13 392	Difusão Cultural		200.000,00	1.570.000,00	1.770.000,00
13 392 0006	GESTÃO DA SEC. DE EDUC. CULTURA, TURISMO E ESPORTE		200.000,00	1.570.000,00	1.770.000,00
13.392.0006.1018.0000	CONST. REF. E/OU AMPL. DE CENTROS CULTURAIS		100.000,00		100.000,00
13.392.0006.1019.0000	AQ. DE VEIC. MOV. E EQ. DIVERSOS P/O DEPTO DE CULTURA		100.000,00		100.000,00
13.392.0006.2047.0000	GESTÃO DE PESSOAL DO DEPTO DE CULTURA			200.000,00	200.000,00
13.392.0006.2048.0000	MANUT. DAS ATIVIDADES DO DEPTO DE CULTURA			370.000,00	370.000,00
13.392.0006.2049.0000	PROMOÇÃO DE EVENTOS CULTURAIS, ARTISTICOS E OUTROS			1.000.000,00	1.000.000,00
27	Desporto e Lazer		1.000.000,00	120.000,00	1.120.000,00
27 812	Desporto Comunitário		1.000.000,00	120.000,00	1.120.000,00
27 812 0006	GESTÃO DA SEC. DE EDUC. CULTURA, TURISMO E ESPORTE		1.000.000,00	120.000,00	1.120.000,00
27.812.0006.1020.0000	CONST. REF. E/OU AMPL. DE IMOVEIS PARA PRATICA DE ESPORTES		500.000,00		500.000,00
27.812.0006.1021.0000	AQ. DE VEIC. MOV. E EQ. DIVERSOS P/O DEPTO DE ESPORTE		500.000,00		500.000,00
27.812.0006.2050.0000	GESTÃO DE PESSOAL DO DEPTO DE ESPORTE			60.000,00	60.000,00
27.812.0006.2051.0000	MANUTENÇÃO DAS ATIVIDADES DO DEPTO DE ESPORTE			60.000,00	60.000,00
TOTAL		0,00	8.220.000,00	22.620.000,00	30.840.000,00

JEK

PREFEITURA MUNICIPAL DE TRINDADE

AV. CENTRAL Nº 160 - CNPJ:11040912/0001-03

Orçamento Programa - Exercício de 2014

Anexo 06

Page 8

PROGRAMA DE TRABALHO

(Inc.II, § 2º, Art.2º)

PODER EXECUTIVO

SECRETARIA DO TRABALHO, CIDADANIA, INCLUSÃO E DESENV. SOCIAL

Código	Especificação	Operação Especial	Projetos	Atividades	Total
11	Trabalho		20.000,00	630.000,00	650.000,00
11	333 Empregabilidade		20.000,00	630.000,00	650.000,00
11	333 0007 GEST. DA SEC. DO TRAB. CIDAD. E INCLUS. SOCIAL		20.000,00	630.000,00	650.000,00
11.333.0007.1022.0000	AQ. DE VEIC. MOVEIS E EQ. DIVERSOS P/O GAB. DO TRABALHO		10.000,00		10.000,00
11.333.0007.1023.0000	AQ. DE VEIC. MOV. E EQ. DIVERSOS P/DEPTO DE DESENV SOCIAL		10.000,00		10.000,00
11.333.0007.2052.0000	GESTÃO DE PESSOAL DO GABINETE DO TRABALHO			50.000,00	50.000,00
11.333.0007.2053.0000	MANUT. DAS ATIV. DO GABINETE DO TRABALHO			30.000,00	30.000,00
11.333.0007.2054.0000	GESTÃO DE PESSOAL DO DEPTO DE DESENV. SOCIAL			400.000,00	400.000,00
11.333.0007.2055.0000	MANUT. DAS ATIV. DO DEPTO DE DESENVOLVIMENTO SOCIAL			150.000,00	150.000,00
TOTAL		0,00	20.000,00	630.000,00	650.000,00

Handwritten signature

PREFEITURA MUNICIPAL DE TRINDADE

AV. CENTRAL Nº 160 - CNPJ:11040912/0001-03

Orçamento Programa - Exercício de 2014

Anexo 06

Page 9

PROGRAMA DE TRABALHO

(Inc.II, § 2º, Art.2º)

PODER EXECUTIVO

SECRETARIA DE AGRICULTURA

Código	Especificação	Operação Especial	Projetos	Atividades	Total
20	Agricultura		60.000,00	300.000,00	360.000,00
20	544 Recursos Hídricos		200.000,00		200.000,00
20	544 0008 GESTÃO DA SECRETARIA DE AGRICULTURA		200.000,00		200.000,00
20.544.0008.1025.0000	CONST. REF. E/OU AMPL. DE POÇOS, BARRAG. CIST. E AFINS		200.000,00		200.000,00
20	601 Promoção da Produção Vegetal		60.000,00	300.000,00	360.000,00
20	601 0008 GESTÃO DA SECRETARIA DE AGRICULTURA		60.000,00	300.000,00	360.000,00
20.601.0008.1024.0000	AQ. DE VEIC. MOV. E EQ. DIVERSOS P/O GAB. DA AGRICULTURA		10.000,00		10.000,00
20.601.0008.1026.0000	AQ. DE VEIC. MOV. E EQ. DIV. P/O DEPTO DE PRODUÇÃO AGRICOLA		50.000,00		50.000,00
20.601.0008.2056.0000	GESTÃO DE PESSOAL DO GABINETE DA SEC. DE AGRICULTURA			50.000,00	50.000,00
20.601.0008.2057.0000	MANUT. DAS ATIV. DA SECRETARIA DE AGRICULTURA			150.000,00	150.000,00
20.601.0008.2058.0000	GESTÃO DE PESSOAL DO DEPTO DE PRODUÇÃO AGROPECUARIA			50.000,00	50.000,00
20.601.0008.2059.0000	MANUT. DAS ATIVIDADES DO DEPTO DE PROD. AGROPECUARIA			50.000,00	50.000,00
20	605 Abastecimento		250.000,00	550.000,00	800.000,00
20	605 0008 GESTÃO DA SECRETARIA DE AGRICULTURA		250.000,00	550.000,00	800.000,00
20.605.0008.1027.0000	AQ. DE VEIC. MOV. E EQ. DIV. P/O DEPTO DE ABASTECIMENTO		50.000,00		50.000,00
20.605.0008.1028.0000	CONST. REF. E/OU AMPL. DE MERCADOS, MATADOUROS E OUTROS		200.000,00		200.000,00
20.605.0008.2060.0000	GESTÃO DE PESSOAL DO DEPTO DE ABASTECIMENTO			200.000,00	200.000,00
20.605.0008.2061.0000	MANUTENÇÃO DAS ATIVIDADES DO DEPTO DE ABASTECIMENTO			150.000,00	150.000,00
20.605.0008.2062.0000	GESTÃO DE PESSOAL DE MERCADOS, MATADOURO E OUTROS			100.000,00	100.000,00
20.605.0008.2063.0000	MANUT. DAS ATIVIDADES DE MERCADOS, MATADOUROS E OUTROS			100.000,00	100.000,00
TOTAL		0,00	510.000,00	850.000,00	1.360.000,00

JE2 14

PREFEITURA MUNICIPAL DE TRINDADE

AV. CENTRAL Nº 160 - CNPJ:11040912/0001-03

Orçamento Programa - Exercício de 2014

Anexo 06

Page 10

PROGRAMA DE TRABALHO

(Inc.II, § 2º, Art.2º)

PODER EXECUTIVO

SECRETARIA DE INDUSTRIA, COMERCIO E MINERAÇÃO

Codigo	Especificação	Operação Especial	Projetos	Atividades	Total
22	Industria		20.000,00	200.000,00	220.000,00
22	661 Promoção Industrial		20.000,00	200.000,00	220.000,00
22	661 0009 GEST. DA SEC. DE IND. COMERCIO E MINERAÇÃO		20.000,00	200.000,00	220.000,00
22.661.0009.1029.0000	AQ. DE VEIC. MOV. E EQ. DIV. P/SEC. DE IND. COM E MINERAÇÃO		20.000,00		20.000,00
22.661.0009.2064.0000	GESTÃO DE PESSOAL DA SEC. DE IND. COM. E MINERAÇÃO			50.000,00	50.000,00
22.661.0009.2065.0000	MANUT. DAS ATIV. DA SEC. DE IND. COM. E MINERAÇÃO			150.000,00	150.000,00
23	Comércio e Serviços			1.220.000,00	1.220.000,00
23	691 Promoção Comercial			1.220.000,00	1.220.000,00
23	691 0009 GEST. DA SEC. DE IND. COMERCIO E MINERAÇÃO			1.220.000,00	1.220.000,00
23.691.0009.2066.0000	GESTÃO DE PESSOAL DA SEC. DE COMÉRCIO E SERVIÇOS			60.000,00	60.000,00
23.691.0009.2067.0000	MANUT. DAS ATIV. DO DEPTO DE COMERCIO E SERVIÇOS			60.000,00	60.000,00
23.691.0009.2068.0000	GESTÃO DE PESSOAL DO DEPTO DE PROMOÇÃO COMERCIAL			50.000,00	50.000,00
23.691.0009.2069.0000	MANUT. DAS ATIV. DE PROMOÇÃO COMERCIAL			50.000,00	50.000,00
23.691.0009.2070.0000	PROMOÇÃO E REALIZAÇÃO DE FEIRAS E EVENTOS DE NEGÓCIOS			1.000.000,00	1.000.000,00
TOTAL		0,00	20.000,00	1.420.000,00	1.440.000,00

ASIK

PREFEITURA MUNICIPAL DE TRINDADE

AV. CENTRAL Nº 160 - CNPJ:11040912/0001-03

Orçamento Programa - Exercício de 2014
Anexo 06
Page 11

PROGRAMA DE TRABALHO

(Inc.II, § 2º, Art.2º)

PODER EXECUTIVO

SECRETARIA DE OBRAS, VIAÇÃO E SERVIÇOS

Código	Especificação	Operação Especial	Projetos	Atividades	Total
15	Urbanismo		20.000,00	250.000,00	270.000,00
15	122 Administração Geral		20.000,00	250.000,00	270.000,00
15	122 0010 GESTÃO DA SEC. DE OBRAS, VIAÇÃO E SERV. PÚBLICOS		20.000,00	250.000,00	270.000,00
15.122.0010.1030.0000	AQ. DE VEIC. MOV. E EQ. DIV P/O GAB. DA SEC. DE OBRAS		20.000,00		20.000,00
15.122.0010.2071.0000	GESTÃO DE PESSOAL DO GABINETE DA SEC. DE OBRAS			200.000,00	200.000,00
15.122.0010.2072.0000	MANUT. DAS ATIV. DO GAB. DA SEC. DE OBRAS VIAÇÃO			50.000,00	50.000,00
15	451 Infra-Estrutura Urbana		1.300.000,00	500.000,00	1.800.000,00
15	451 0010 GESTÃO DA SEC. DE OBRAS, VIAÇÃO E SERV. PÚBLICOS		1.300.000,00	500.000,00	1.800.000,00
15.451.0010.1036.0000	AQUISIÇÃO E/OU DESAPROPRIAÇÃO DE IMOVEIS		100.000,00		100.000,00
15.451.0010.1037.0000	AQ. DE VEIC. MAQ. E EQ. DIV. P/O DEPTO DE SERVIÇOS PÚBLICOS		200.000,00		200.000,00
15.451.0010.1038.0000	CONST. REF. E/OU AMPL. DE PAVIMENTAÇÃO PÚBLICA		1.000.000,00		1.000.000,00
15.451.0010.2076.0000	GESTÃO DE PESSOAL DO DEPTO DE SERVIÇOS PÚBLICOS			200.000,00	200.000,00
15.451.0010.2077.0000	MANUTENÇÃO DAS ATIV. DO DEPTO DE SERVIÇOS PÚBLICOS			300.000,00	300.000,00
15	452 Serviços Urbanos		300.000,00	650.000,00	950.000,00
15	452 0010 GESTÃO DA SEC. DE OBRAS, VIAÇÃO E SERV. PÚBLICOS		300.000,00	650.000,00	950.000,00
15.452.0010.1040.0000	CONST. REF. E/OU AMPLIAÇÃO DE CEMITÉRIOS PÚBLICOS		100.000,00		100.000,00
15.452.0010.1041.0000	AMPLIAÇÃO E MANUTENÇÃO DA REDE DE ILUMINAÇÃO PÚBLICA		200.000,00		200.000,00
15.452.0010.2078.0000	MANUTENÇÃO DAS ATIVIDADES DOS CEMITÉRIOS PÚBLICOS			50.000,00	50.000,00
15.452.0010.2079.0000	MANUT. DAS ATIVIDADES DE ILUMINAÇÃO PÚBLICA			600.000,00	600.000,00
17	Saneamento		200.000,00		200.000,00
17	511 Saneamento Básico Rural		200.000,00		200.000,00
17	511 0010 GESTÃO DA SEC. DE OBRAS, VIAÇÃO E SERV. PÚBLICOS		200.000,00		200.000,00
17.511.0010.1034.0000	CONST. REF. E/OU AMPL DE SANEAMENTO BÁSICO		200.000,00		200.000,00
17	512 Saneamento Básico Urbano		200.000,00	100.000,00	300.000,00
17	512 0010 GESTÃO DA SEC. DE OBRAS, VIAÇÃO E SERV. PÚBLICOS		200.000,00	100.000,00	300.000,00
17.512.0010.1035.0000	CONST. REF. E/OU AMPL. DE SANEAMENTO BÁSICO URBANO		200.000,00		200.000,00
17.512.0010.2075.0000	MANUT. DAS ATIVIDADES DE SANEAMENTO BÁSICO			100.000,00	100.000,00
26	Transporte		550.000,00	400.000,00	950.000,00
26	782 Transporte Rodoviário		550.000,00	400.000,00	950.000,00

RES 11

PREFEITURA MUNICIPAL DE TRINDADE

AV. CENTRAL Nº 160 - CNPJ:11040912/0001-03

Orçamento Programa - Exercício de 2014
Anexo 06
Page 12

PROGRAMA DE TRABALHO

(Inc.II, § 2º, Art.2º)

2 PODER EXECUTIVO

0 SECRETARIA DE OBRAS, VIAÇÃO E SERVIÇOS

Código	Especificação	Operação Especial	Projetos	Atividades	Total
26 782 0010	GESTÃO DA SEC. DE OBRAS, VIAÇÃO E SERV. PÚBLICOS		550.000,00	400.000,00	950.000,00
26.782.0010.1031.0000	CONST. REF. E OU AMPLIAÇÃO DE ESTRADAS VICINAIS		200.000,00		200.000,00
26.782.0010.1032.0000	CONST. REF. E/OU AMPL. DE PONTES E PASSAGENS MOLHADAS		300.000,00		300.000,00
26.782.0010.1033.0000	AQ. DE VEIC. MAQ. MOV. E EQ. DIV. P/O DEPTO DE VIAÇÃO		50.000,00		50.000,00
26.782.0010.2073.0000	GESTÃO DE PESSOAL DO DEPTO DE VIAÇÃO E TRANSPORTE			100.000,00	100.000,00
26.782.0010.2074.0000	MANUT. DAS ATIV. DO DEPTO DE VIAÇÃO E TRANSPORTE			300.000,00	300.000,00
TOTAL		0,00	2.570.000,00	1.900.000,00	4.470.000,00

FEI

PREFEITURA MUNICIPAL DE TRINDADE

AV. CENTRAL Nº 160 - CNPJ:11040912/0001-03

Orçamento Programa - Exercício de 2014

Anexo 06

Page 13

PROGRAMA DE TRABALHO

(Inc.II, § 2º, Art.2º)

PODER EXECUTIVO

PROCURADORIA GERAL DO MUNICÍPIO

Código	Especificação	Operação Especial	Projetos	Atividades	Total
02	Judiciária		10.000,00	300.000,00	310.000,00
02	061 Ação Judiciária		10.000,00	300.000,00	310.000,00
02	061 0011 GESTÃO DA PROCURADORIA GERAL DO MUNICÍPIO		10.000,00	300.000,00	310.000,00
02.061.0011.1042.0000	AQ. DE VEIC. MOV. E EQ. DIV. P/O GABINETE DA PROCURADORIA		10.000,00		10.000,00
02.061.0011.2080.0000	GESTÃO DE PESSOAL DO GABINETE DA PROCURADORIA			250.000,00	250.000,00
02.061.0011.2081.0000	MANUT. DAS ATIV. DO GABINETE DA PROCURADORIA			50.000,00	50.000,00
02	062 Defesa do Interesse Público no Processo Judiciário		10.000,00	150.000,00	160.000,00
02	062 0011 GESTÃO DA PROCURADORIA GERAL DO MUNICÍPIO		10.000,00	150.000,00	160.000,00
02.062.0011.1043.0000	AQ. DE VEIC. MOV. E EQ. DIVERSOS P/A ASSESSORIA JURIDICA		10.000,00		10.000,00
02.062.0011.2082.0000	GESTÃO DE PESSOAL DA ASSESSORIA JURIDICA			50.000,00	50.000,00
02.062.0011.2083.0000	MANUT. DAS ATIVIDADES DA ASSESSORIA JURIDICA			100.000,00	100.000,00
TOTAL		0,00	20.000,00	450.000,00	470.000,00

ESIT

PREFEITURA MUNICIPAL DE TRINDADE

AV. CENTRAL Nº 160 - CNPJ:11040912/0001-03

Orçamento Programa - Exercício de 2014
Anexo 06
Page 14

PROGRAMA DE TRABALHO

(Inc.II, § 2º, Art.2º)

ENTIDADES SUPERVISIONADAS

FUMAP

Código	Especificação	Operação Especial	Projetos	Atividades	Total
09	Previdência Social		15.000,00	1.937.000,00	1.952.000,00
09	272 Previdência do Regime Estatutário		15.000,00	1.937.000,00	1.952.000,00
09	272 0012 DEFESA CONTRA SINISTRO		15.000,00		15.000,00
09.272.0012.1044.0000	AQUISIÇÃO DE MOVEIS, EQUIP. E OUTROSP/UNIDADE		15.000,00		15.000,00
09	272 0013 ENCARGOS COM PREVIDENCIA SOCIAL E INATIVOS			1.937.000,00	1.937.000,00
09.272.0013.2084.0000	ENCARGOS COM MANUTENÇÃO DOS SERVIÇOS			217.000,00	217.000,00
09.272.0013.2085.0000	ENCARGOS COM A PREVIDENCIA SOCIAL E INATIVOS			1.520.000,00	1.520.000,00
09.272.0013.2086.0000	ENCARGOS COM A CONCESSÃO DE BENEFÍCIOS			200.000,00	200.000,00
99	Reserva de Contingência			2.900.000,00	2.900.000,00
99	999 Reserva de Contingência			2.900.000,00	2.900.000,00
99	999 0013 ENCARGOS COM PREVIDENCIA SOCIAL E INATIVOS			2.900.000,00	2.900.000,00
99.999.0013.2087.0000	RESERVA PARA O REGIMA PRÓPRIO DE PREVIDÊNCIA			2.900.000,00	2.900.000,00
TOTAL		0,00	15.000,00	4.837.000,00	4.852.000,00

FAIT

PREFEITURA MUNICIPAL DE TRINDADE

AV. CENTRAL Nº 160 - CNPJ:11040912/0001-03

Orçamento Programa - Exercício de 2014

Anexo 06

Page 15

PROGRAMA DE TRABALHO

(Inc.II, § 2º, Art.2º)

ENTIDADES SUPERVISIONADAS

FUNDO MUNICIPAL DE SAÚDE

Código	Especificação	Operação Especial	Projetos	Atividades	Total
10	Saude		1.700.000,00	3.100.000,00	4.800.000,00
10	122 Administração Geral		1.700.000,00	3.100.000,00	4.800.000,00
10	122 0014 GESTÃO DO FUNDO MUNICIPAL DE SAÚDE		200.000,00	3.000.000,00	3.200.000,00
10.122.0014.1045.0000	CONST. REF. E/OU AMPL. DE IMOVEIS PARA O FMS		100.000,00		100.000,00
10.122.0014.1046.0000	AQ. DE VEIC. MOV. E EQ. DIV. PARA O FUNDO MUNICIPAL DE SAÚDE		100.000,00		100.000,00
10.122.0014.2088.0000	GESTÃO DE PESSOAL DO FUNDO MUNICIPAL DE SAÚDE			1.000.000,00	1.000.000,00
10.122.0014.2089.0000	MANUTENÇÃO DAS ATIVIDADES DO FUNDO MUNICIPAL DE SAÚDE			2.000.000,00	2.000.000,00
10	122 0015 BLOCO DE GESTÃO DO SUS			100.000,00	100.000,00
10.122.0015.2092.0000	MANUTENÇÃO DAS ATIVIDADES DO BLOCO DE GESTÃO DO SUS			100.000,00	100.000,00
10	122 0016 BLOCO DE INVESTIMENTO DO SUS		1.500.000,00		1.500.000,00
10.122.0016.1047.0000	CONST. REF. E/OU AMPL. DE IMOVEIS P/O BLINV		1.000.000,00		1.000.000,00
10.122.0016.1048.0000	AQ. DE VEIC. MOV. E EQ. DIV. P/O BLINV		500.000,00		500.000,00
10	125 Normatização e Fiscalização			50.000,00	50.000,00
10	125 0014 GESTÃO DO FUNDO MUNICIPAL DE SAÚDE			50.000,00	50.000,00
10.125.0014.2090.0000	APOIO AOS CONSELHOS MUNICIPAIS DE SAÚDE			50.000,00	50.000,00
10	128 Formação de Recursos Humanos			50.000,00	50.000,00
10	128 0014 GESTÃO DO FUNDO MUNICIPAL DE SAÚDE			50.000,00	50.000,00
10.128.0014.2091.0000	CAPACITAÇÃO E TREINAMENTO DE SERVIDORES DO FMS			50.000,00	50.000,00
10	301 Atenção Básica		530.000,00	3.850.000,00	4.380.000,00
10	301 0017 BLOCO DE ATENÇÃO BÁSICA		530.000,00	3.850.000,00	4.380.000,00
10.301.0017.1049.0000	CONST. REF. E/OU AMPLIAÇÃO DE IMOVEIS P/O BLATB		500.000,00		500.000,00
10.301.0017.1050.0000	AQ. DE VEIC. MOV. E EQ. DIV. P/O BLATB		30.000,00		30.000,00
10.301.0017.2093.0000	GESTÃO DE PESSOAL DAS USF'S			2.000.000,00	2.000.000,00
10.301.0017.2094.0000	MANUTENÇÃO DAS ATIVIDADES DAS USF'S			200.000,00	200.000,00
10.301.0017.2095.0000	GESTÃO DE PESSOAL DOS ACS			400.000,00	400.000,00
10.301.0017.2096.0000	MANUTENÇÃO DAS ATIVIDADES DOS ACS			200.000,00	200.000,00
10.301.0017.2097.0000	GESTÃO DE PESSOAL DE SAÚDE BUCAL			400.000,00	400.000,00
10.301.0017.2098.0000	MANUT. DAS ATIVIDADES DE SAÚDE BUCAL			200.000,00	200.000,00
10.301.0017.2099.0000	GESTÃO DE PESSOAL DO NASF			300.000,00	300.000,00
10.301.0017.2100.0000	MANUT. DAS ATIVIDADES DO NASF			50.000,00	50.000,00
10.301.0017.2101.0000	GESTÃO DE PESSOAL DE PROGRAMAS DO BLATB			50.000,00	50.000,00
10.301.0017.2102.0000	MANUTENÇÃO DAS ATIVIDADES DE PROGRAMAS DO BLATB			50.000,00	50.000,00
10	302 Assistência Hospitalar e Ambulatorial		1.500.000,00	2.500.000,00	4.000.000,00

Handwritten signature/initials

PREFEITURA MUNICIPAL DE TRINDADE

AV. CENTRAL Nº 160 - CNPJ:11040912/0001-03

Orçamento Programa - Exercício de 2014
Anexo 06
Page 16

PROGRAMA DE TRABALHO

(Inc.II, § 2º, Art.2º)

ENTIDADES SUPERVISIONADAS

FUNDO MUNICIPAL DE SAÚDE

Código	Especificação	Operação Especial	Projetos	Atividades	Total
10 302 0018	BLOCO DE MÉDIA E ALTA COMPLEXIDADE		1.500.000,00	2.500.000,00	4.000.000,00
10.302.0018.1051.0000	CONST. REF. E/OU AMPL. DE IMOVEIS P/O BLMAC		1.000.000,00		1.000.000,00
10.302.0018.1052.0000	AQ. DE VEIC. MOV. E EQ. DIV. P/O BLMAC		500.000,00		500.000,00
10.302.0018.2103.0000	GESTÃO DE PESSOAL DE CENTROS DE SAÚDE			1.000.000,00	1.000.000,00
10.302.0018.2104.0000	MANUTENÇÃO DAS ATIVIDADES DE CENTROS DE SAÚDE			1.000.000,00	1.000.000,00
10.302.0018.2105.0000	TRATAMENTO FORA DO DOMICILIO - TFD			400.000,00	400.000,00
10.302.0018.2106.0000	GESTÃO DE PESSOAL DA CASA DE APOIO			50.000,00	50.000,00
10.302.0018.2107.0000	MANUTENÇÃO DAS ATIVIDADES DA CASA DE APOIO			50.000,00	50.000,00
10 303	Suporte Profilático e Terapêutico			200.000,00	200.000,00
10 303 0019	BLOCO DE ATENÇÃO FARMACEUTICA BASICA			200.000,00	200.000,00
10.303.0019.2108.0000	MANUTENÇÃO DAS ATIVIDADES DA FARMACIA BÁSICA			200.000,00	200.000,00
10 304	Vigilância Sanitária		100.000,00	250.000,00	350.000,00
10 304 0020	BLOCO DE VIGILÂNCIA EM SAÚDE		100.000,00	250.000,00	350.000,00
10.304.0020.1053.0000	CONST. REF. E/OU AMPL. DE IMOVEIS P/VIG. SANITÁRIA		50.000,00		50.000,00
10.304.0020.1054.0000	AQ. DE VEIC. MOV. E EQ. DIV. P/A VIGILÂNCIA SANITÁRIA		50.000,00		50.000,00
10.304.0020.2109.0000	GESTÃO DE PESSOAL DE VIGILÂNCIA SANITÁRIA			50.000,00	50.000,00
10.304.0020.2110.0000	MANUTENÇÃO DAS ATIVIDADES DE VIGILÂNCIA SANITÁRIA			50.000,00	50.000,00
10.304.0020.2111.0000	GESTÃO DE PESSOAL DE VIGILÂNCIA EPIDEMIOLOGICA			50.000,00	50.000,00
10.304.0020.2112.0000	MANUTENÇÃO DAS ATIVIDADES DE VIGILÂNCIA EPIDEMIOLOGICA			50.000,00	50.000,00
10.304.0020.2113.0000	MANUTENÇÃO DE CAMPANHAS DE VACINAÇÃO			50.000,00	50.000,00
10 305	Vigilância Epidemiológica		100.000,00		100.000,00
10 305 0020	BLOCO DE VIGILÂNCIA EM SAÚDE		100.000,00		100.000,00
10.305.0020.1055.0000	CONST. REF. E/OU AMPL. DE IMOVEIS P/VIG. EPIDEMIOLOGICA		50.000,00		50.000,00
10.305.0020.1056.0000	AQ. DE VEIC. MOV. OU EQ. DIV. P/VIG. EPIDEMIOLOGICA		50.000,00		50.000,00
TOTAL		0,00	3.930.000,00	10.000.000,00	13.930.000,00

AE 11

PREFEITURA MUNICIPAL DE TRINDADE

AV. CENTRAL Nº 160 - CNPJ:11040912/0001-03

Orçamento Programa - Exercício de 2014

Anexo 06

Page 17

PROGRAMA DE TRABALHO

(Inc.II, § 2º, Art.2º)

ENTIDADES SUPERVISIONADAS

FUNDO MUNICIPAL DE ASSISTÊNCIA SOCIAL

Código	Especificação	Operação Especial	Projetos	Atividades	Total
08	Assistência Social		100.000,00	2.040.000,00	2.140.000,00
08	122 Administração Geral		100.000,00	2.040.000,00	2.140.000,00
08	122 0021 GESTÃO DO FUNDO MUNICIPAL DE ASSISTÊNCIA SOCIAL		100.000,00	2.040.000,00	2.140.000,00
08.122.0021.1057.0000	CONST. REF. E/OU AMPL. DE IMOVEIS PARA O FMAS		50.000,00		50.000,00
08.122.0021.1058.0000	AQ. DE VEIC. MOV. E EQ. DIVERSOS P/O FMAS		50.000,00		50.000,00
08.122.0021.2114.0000	GESTÃO DE PESSOAL DO FMAS			1.000.000,00	1.000.000,00
08.122.0021.2115.0000	MANUTENÇÃO DAS ATIVIDADES DO FMAS			1.000.000,00	1.000.000,00
08.122.0021.2116.0000	APOIO AOS CONSELHOS MUNICIPAIS DE AÇÃO SOCIAL			20.000,00	20.000,00
08.122.0021.2117.0000	CAPACITAÇÃO E TREINAMENTO DE SERVIDORES			20.000,00	20.000,00
08	243 Assistência à Criança e ao Adolescente		100.000,00	500.000,00	600.000,00
08	243 0022 PROTEÇÃO SOCIAL BÁSICA		100.000,00	500.000,00	600.000,00
08.243.0022.1059.0000	CONST. REF. E/OU AMPL. DE IMOVEIS P/PROTEÇÃO SOCIAL BÁSICA		50.000,00		50.000,00
08.243.0022.1060.0000	AQ. DE VEIC. MOV. E EQ. DIV. P/PROTEÇÃO SOCIAL BÁSICA		50.000,00		50.000,00
08.243.0022.2118.0000	GEST. DE PES. DO SERV. PROT. ATEND. INTEGRAL A FAMILIA			50.000,00	50.000,00
08.243.0022.2119.0000	MANUT. ATIV. DE SERV. DE PROT. E ATEND. INTEGRAL A FAMILIA			50.000,00	50.000,00
08.243.0022.2120.0000	GEST. DE PES. DO SERV. DE CONV. E FORT. DE VINC. - CCA I			200.000,00	200.000,00
08.243.0022.2121.0000	MANUT. DAS ATIV. DE SERV. DE CONV. E FORT. DE VINC. - CCA I			100.000,00	100.000,00
08.243.0022.2122.0000	GEST. DE PES. DE SERV. DE CONV. E FORT. DE VINC. - C. JUVENT			50.000,00	50.000,00
08.243.0022.2123.0000	MANUT. ATIV. SERV. CONV. E FORT. DE VINC. - CENTRO JUVENTUDE			50.000,00	50.000,00
08	244 Assistência Comunitária		100.000,00	700.000,00	800.000,00
08	244 0022 PROTEÇÃO SOCIAL BÁSICA			100.000,00	100.000,00
08.244.0022.2124.0000	SERV. DE PROT. SOC. BÁSIC. NO DOM. P/PES. COM DEF. E IDOSOS			50.000,00	50.000,00
08.244.0022.2125.0000	SERV. DE PROM. INCL. SOC. PROD. - PERNAMBUCO NO BATENTE			50.000,00	50.000,00

ELIK

PROGRAMA DE TRABALHO
 (Inc.II, § 2º, Art.2º)

ENTIDADES SUPERVISIONADAS

FUNDO MUNICIPAL DE ASSISTÊNCIA SOCIAL

Código	Especificação	Operação Especial	Projetos	Atividades	Total
08 244 0023	PROTEÇÃO SOCIAL ESPECIAL		100.000,00	400.000,00	500.000,00
08.244.0023.1061.0000	CONST. REF. E/OU AMPL. DE IMOVEIS P/PROTEÇ. SOCIAL ESPECIAL		50.000,00		50.000,00
08.244.0023.1062.0000	AQ. DE VEIC. MOV. E EQ. DIV. P/PORTEÇÃO SOCIAL ESPECIAL		50.000,00		50.000,00
08.244.0023.2126.0000	SERV. DE PROT. E ATEND. ESPECIALIZADO A FAM. E INDIVIDUO			50.000,00	50.000,00
08.244.0023.2127.0000	SERV. ESPEC. EM ABORD. SOCIAL - ATIT. CONSULTÓRIO DE RUA			50.000,00	50.000,00
08.244.0023.2128.0000	SERV. PROT. SOC. ESPEC. P/PES. COM DEF. , IDOS E FAMILIAS			50.000,00	50.000,00
08.244.0023.2129.0000	SERVIÇO ESPECIALIZADO PARA PESSOAS EM SITUAÇÃO DE RUA			50.000,00	50.000,00
08.244.0023.2130.0000	SERVIÇO DE ACOLHIMENTO INSTITUCIONAL - CCA II			50.000,00	50.000,00
08.244.0023.2131.0000	SERVIÇO DE ACOLHIMENTO INSTITUCIONAL - ATITUDE INTENSIVO			50.000,00	50.000,00
08.244.0023.2132.0000	SERVIÇO DE ACOLHIMENTO EM REPÚBLICA - ATITUDE APOIO			50.000,00	50.000,00
08.244.0023.2133.0000	SERV. DE PROTEÇ SITUAC. DE CAL. PÚBL. E EMERGÊNCIAIS			50.000,00	50.000,00
08 244 0024	SEGURANÇA ALIMENTAR			200.000,00	200.000,00
08.244.0024.2134.0000	SERV. DE PROM. SEG. ALIM. E NUTRICIONAL - COZ COMUNITÁRIAS			100.000,00	100.000,00
08.244.0024.2135.0000	MANUT. DO PROGRAMA DE AQUISIÇÃO DE ALIMENTOS			100.000,00	100.000,00
TOTAL		0,00	300.000,00	3.240.000,00	3.540.000,00

FEI

PREFEITURA MUNICIPAL DE TRINDADE

AV. CENTRAL Nº 160 - CNPJ:11040912/0001-03

Orçamento Programa - Exercício de 2014

Anexo 06

Page 19

PROGRAMA DE TRABALHO

(Inc.II, § 2º, Art.2º)

ENTIDADES SUPERVISIONADAS

FUND. MUL. DE DEF. DIREITOS DA CRIANÇ E DO ADOLESCENTE

Código	Especificação	Operação Especial	Projetos	Atividades	Total
08	Assistência Social		100.000,00	860.900,00	960.900,00
08	243 Assistência à Criança e ao Adolescente		100.000,00	860.900,00	960.900,00
08	243 0025 GESTÃO DO FUND. MUL. DE DEF. DIREITOS DAS CRIAN. E DOS ADOLESCENTES		100.000,00	860.900,00	960.900,00
08.243.0025.1063.0000	CONST. REF. E/OU AMPL DE IMOVEIS P/O FMDDCA		50.000,00		50.000,00
08.243.0025.1064.0000	AQ. DE VEIC. MOV. E EQ. DIV. P/O FMDDCA		50.000,00		50.000,00
08.243.0025.2136.0000	GESTÃO DE PESSOAL DO FMDDCA			500.000,00	500.000,00
08.243.0025.2137.0000	MANUTENÇÃO DAS ATIVIDADES DO FMDDCA			200.000,00	200.000,00
08.243.0025.2138.0000	GESTÃO DE PESSOAL DO CONSELHO TUTELAR			110.900,00	110.900,00
08.243.0025.2139.0000	MANUTENÇÃO DAS ATIVIDADES DO CONSELHO TUTELAR			50.000,00	50.000,00
TOTAL		0,00	100.000,00	860.900,00	960.900,00
TOTAL GERAL		0,00	16.505.000,00	54.286.000,00	70.791.000,00

ASL



PREFEITURA MUNICIPAL DE TRINDADE

AV. CENTRAL Nº 160 - CNPJ:11040912/0001-03

Orçamento Programa - Exercício de 2014

Anexo 07

Page 1

PROGRAMA DE TRABALHO DO GOVERNO DEMONSTRATIVO DE FUNÇÕES, SUBFUNÇÕES E PROGRAMAS POR PROJETOS, ATIVIDADES E OPERAÇÕES ESPECIAIS (Inc. II, § 2º, Art. 2º)

Código	Especificação	Operação Especial	Projetos	Atividades	Total
01	Legislativa	0,00	60.000,00	1.768.100,00	1.828.100,00
01	031 Ação Legislativa	0,00	60.000,00	1.768.100,00	1.828.100,00
01	031 0001 APOIO AS ATIVIDADES LEGISLATIVAS	0,00	60.000,00	1.768.100,00	1.828.100,00
01.031.0001.1001.0000	AQUISIÇÃO DE BENS E UTENSÍLIOS	0,00	40.000,00	0,00	40.000,00
01.031.0001.1002.0000	CONSTRUÇÃO, AMPL. DO PRÉDIO DA CÂMARA	0,00	20.000,00	0,00	20.000,00
01.031.0001.2001.0000	MANUTENÇÃO DAS ATIVIDADES DO PODER LEGISLATIVO	0,00	0,00	636.500,00	636.500,00
01.031.0001.2002.0000	REMUNERAÇÃO DOS VEREADORES	0,00	0,00	890.600,00	890.600,00
01.031.0001.2003.0000	ATENDER DESPESAS COM VERBA DE GAB. VEREADORES	0,00	0,00	10.000,00	10.000,00
01.031.0001.2004.0000	ATENDER DESPESAS COM SENTENÇAS JUDICIARIAS	0,00	0,00	15.000,00	15.000,00
01.031.0001.2005.0000	DESPESAS DE EXERCÍCIOS ANTERIORES	0,00	0,00	6.000,00	6.000,00
01.031.0001.2006.0000	OBRIGAÇÕES PATRONAIS COM INATIVOS E PENSIONISTAS	0,00	0,00	20.000,00	20.000,00
01.031.0001.2007.0000	CONTRIBUIÇÃO COM ORGÃOS PREVIDENCIÁRIOS	0,00	0,00	190.000,00	190.000,00
02	Judiciária	0,00	20.000,00	450.000,00	470.000,00
02	061 Ação Judiciária	0,00	10.000,00	300.000,00	310.000,00
02	061 0011 GESTÃO DA PROCURADORIA GERAL DO MUNICÍPIO	0,00	10.000,00	300.000,00	310.000,00
02.061.0011.1042.0000	AQ. DE VEIC. MOV. E EQ. DIV. P/O GABINETE DA PROCURADORIA	0,00	10.000,00	0,00	10.000,00
02.061.0011.2080.0000	GESTÃO DE PESSOAL DO GABINETE DA PROCURADORIA	0,00	0,00	250.000,00	250.000,00
02.061.0011.2081.0000	MANUT. DAS ATIV. DO GABINETE DA PROCURADORIA	0,00	0,00	50.000,00	50.000,00
02	062 Defesa do Interesse Público no Processo Judiciário	0,00	10.000,00	150.000,00	160.000,00
02	062 0011 GESTÃO DA PROCURADORIA GERAL DO MUNICÍPIO	0,00	10.000,00	150.000,00	160.000,00
02.062.0011.1043.0000	AQ. DE VEIC. MOV. E EQ. DIVERSOS P/A ASSESSORIA JURÍDICA	0,00	10.000,00	0,00	10.000,00
02.062.0011.2082.0000	GESTÃO DE PESSOAL DA ASSESSORIA JURÍDICA	0,00	0,00	50.000,00	50.000,00
02.062.0011.2083.0000	MANUT. DAS ATIVIDADES DA ASSESSORIA JURÍDICA	0,00	0,00	100.000,00	100.000,00
04	Administração	0,00	640.000,00	4.460.000,00	5.100.000,00
04	122 Administração Geral	0,00	110.000,00	3.340.000,00	3.450.000,00
04	122 0003 GESTÃO DO GABINETE DO PREFEITO	0,00	50.000,00	900.000,00	950.000,00
04.122.0003.1004.0000	AQ. DE VEIC. MOV. E EQ. DIVERSOS P/O GABINETE DO PREFEITO	0,00	50.000,00	0,00	50.000,00
04.122.0003.2010.0000	GESTÃO DE PESSOAL DO GABINETE DO PREFEITO	0,00	0,00	500.000,00	500.000,00
04.122.0003.2011.0000	MANUT. DAS ATIVIDADES DO GABINETE DO PREFEITO	0,00	0,00	200.000,00	200.000,00
04.122.0003.2012.0000	CONTRIBUIÇÃO PARA ASSOCIAÇÕES	0,00	0,00	200.000,00	200.000,00
04	122 0004 GESTÃO DA SECRETARIA DE ADMINISTRAÇÃO	0,00	60.000,00	2.440.000,00	2.500.000,00
04.122.0004.1005.0000	AQ. DE VEIC. MOV. E EQ. DIV. P/O GABINETE DE ADMINISTRAÇÃO	0,00	10.000,00	0,00	10.000,00
04.122.0004.1006.0000	AQ. DE VEIC. MOV. E EQ. DIV. P/O DEPTO DE ADMINISTRAÇÃO	0,00	50.000,00	0,00	50.000,00
04.122.0004.2013.0000	GESTÃO DE PESSOAL DO GAB. DO SECRETÁRIO DE ADMINISTRAÇÃO	0,00	0,00	60.000,00	60.000,00
04.122.0004.2014.0000	MANUT. DAS ATIV. DO GABINETE DE ADMINISTRAÇÃO	0,00	0,00	30.000,00	30.000,00
04.122.0004.2015.0000	GESTÃO DE PESSOAL DO DEPTO DE ADMINISTRAÇÃO	0,00	0,00	1.300.000,00	1.300.000,00
04.122.0004.2016.0000	MANUT. DAS ATIV. DO DEPTO DE ADMINISTRAÇÃO	0,00	0,00	1.000.000,00	1.000.000,00
04.122.0004.2017.0000	COOPERAÇÃO ENTIDADES SEM FINS LUCRATIVOS	0,00	0,00	50.000,00	50.000,00
04	123 Administração Financeira	0,00	480.000,00	820.000,00	1.300.000,00

FELIX



PREFEITURA MUNICIPAL DE TRINDADE

AV. CENTRAL Nº 160 - CNPJ:11040912/0001-03

Orçamento Programa - Exercício de 2014

Anexo 07

Page 2

PROGRAMA DE TRABALHO DO GOVERNO
DEMONSTRATIVO DE FUNÇÕES, SUBFUNÇÕES E PROGRAMAS
POR PROJETOS, ATIVIDADES E OPERAÇÕES ESPECIAIS
(Inc. II, § 2º, Art. 2º)

Código	Especificação	Operação Especial	Projetos	Atividades	Total
04	Administração	0,00	640.000,00	4.460.000,00	5.100.000,00
04	123 Administração Financeira	0,00	480.000,00	820.000,00	1.300.000,00
04	123 0005 GESTÃO DA SECRETARIA DE FINANÇAS	0,00	480.000,00	820.000,00	1.300.000,00
04.123.0005.1009.0000	AQ. DE VEIC. MOV. E EQ. DIVERSOS P/O GABINETE DE FINANÇAS	0,00	10.000,00	0,00	10.000,00
04.123.0005.1010.0000	AQ. DE VEIC. MOV. E EQ. DIVERSOS P/O DEPTO DE TRIBUTAÇÃO	0,00	20.000,00	0,00	20.000,00
04.123.0005.1011.0000	AQ. DE VEIC. MOV. E EQ. DIV. P/O DEPTO DE ORÇ. CONT. E TES.	0,00	50.000,00	0,00	50.000,00
04.123.0005.1012.0000	AMORTIZAÇÃO DE DÍVIDAS DIVERSAS	0,00	400.000,00	0,00	400.000,00
04.123.0005.2020.0000	GESTÃO DE PESSOAL DO GABINETE DE FINANÇAS	0,00	0,00	100.000,00	100.000,00
04.123.0005.2021.0000	MANUT. DAS ATIV. DO GABINETE DE FINANÇAS	0,00	0,00	50.000,00	50.000,00
04.123.0005.2022.0000	GESTÃO DE PESSOAL DO DEPTO DE TRIBUTAÇÃO	0,00	0,00	150.000,00	150.000,00
04.123.0005.2023.0000	MANUTENÇÃO DAS ATIVIDADES DO DEPTO DE TRIBUTAÇÃO	0,00	0,00	50.000,00	50.000,00
04.123.0005.2024.0000	GESTÃO DE PESSOAL DO DEPTO DE ORÇ. CONT. E TESOUREARIA	0,00	0,00	150.000,00	150.000,00
04.123.0005.2025.0000	ENCARGOS SOBRE CONTRIBUIÇÕES PREVIDENCIÁRIAS	0,00	0,00	20.000,00	20.000,00
04.123.0005.2026.0000	CONTRIBUIÇÃO PARA FORMAÇÃO DO PASEP	0,00	0,00	300.000,00	300.000,00
04	124 Controle Interno	0,00	50.000,00	300.000,00	350.000,00
04	124 0002 GESTÃO DO CONTROLE INTERNO	0,00	50.000,00	300.000,00	350.000,00
04.124.0002.1003.0000	AQ. DE VEIC. MOV. E EQ. DIVERSOS P/SEC. DE CONTROLE INTERNO	0,00	50.000,00	0,00	50.000,00
04.124.0002.2008.0000	GESTÃO DE PESSOAL DA SECRETARIA DE CONTROLE INTERNO	0,00	0,00	200.000,00	200.000,00
04.124.0002.2009.0000	MANUT. DAS ATIVIDADES DA SEC. DE CONTROLE INTERNO	0,00	0,00	100.000,00	100.000,00
06	Segurança Pública	0,00	100.000,00	400.000,00	500.000,00
06	182 Defesa Civil	0,00	100.000,00	400.000,00	500.000,00
06	182 0004 GESTÃO DA SECRETARIA DE ADMINISTRAÇÃO	0,00	100.000,00	400.000,00	500.000,00
06.182.0004.1007.0000	CONST. REF. E/OU AMPL. DE IMOVEIS P/GUARDA MUNICIPAL	0,00	50.000,00	0,00	50.000,00
06.182.0004.1008.0000	AQ. DE VEIC. MOV. E EQ. DIVERSOS P/GUARDA MUNICIPAL	0,00	50.000,00	0,00	50.000,00
06.182.0004.2018.0000	GESTÃO DE PESSOAL DA GUARDA MUNICIPAL	0,00	0,00	300.000,00	300.000,00
06.182.0004.2019.0000	MANUT. DAS ATIVIDADES DA GUARDA MUNICIPAL	0,00	0,00	100.000,00	100.000,00
08	Assistência Social	0,00	400.000,00	4.100.900,00	4.500.900,00
08	122 Administração Geral	0,00	100.000,00	2.040.000,00	2.140.000,00
08	122 0021 GESTÃO DO FUNDO MUNICIPAL DE ASSISTÊNCIA SOCIAL	0,00	100.000,00	2.040.000,00	2.140.000,00
08.122.0021.1057.0000	CONST. REF. E/OU AMPL. DE IMOVEIS PARA O FMAS	0,00	50.000,00	0,00	50.000,00
08.122.0021.1058.0000	AQ. DE VEIC. MOV. E EQ. DIVERSOS P/O FMAS	0,00	50.000,00	0,00	50.000,00
08.122.0021.2114.0000	GESTÃO DE PESSOAL DO FMAS	0,00	0,00	1.000.000,00	1.000.000,00
08.122.0021.2115.0000	MANUTENÇÃO DAS ATIVIDADES DO FMAS	0,00	0,00	1.000.000,00	1.000.000,00
08.122.0021.2116.0000	APOIO AOS CONSELHOS MUNICIPAIS DE AÇÃO SOCIAL	0,00	0,00	20.000,00	20.000,00
08.122.0021.2117.0000	CAPACITAÇÃO E TREINAMENTO DE SERVIDORES	0,00	0,00	20.000,00	20.000,00
08	243 Assistência à Criança e ao Adolescente	0,00	200.000,00	1.360.900,00	1.560.900,00

12/11



PREFEITURA MUNICIPAL DE TRINDADE

AV. CENTRAL Nº 160 - CNPJ:11040912/0001-03

Orçamento Programa - Exercício de 2014

Anexo 07

Page 3

PROGRAMA DE TRABALHO DO GOVERNO
DEMONSTRATIVO DE FUNÇÕES, SUBFUNÇÕES E PROGRAMAS
POR PROJETOS, ATIVIDADES E OPERAÇÕES ESPECIAIS
(Inc.II, § 2º, Art.2º)

Código	Especificação	Operação Especial	Projetos	Atividades	Total
08	Assistência Social	0,00	400.000,00	4.100.900,00	4.500.900,00
08	243 Assistência à Criança e ao Adolescente	0,00	200.000,00	1.360.900,00	1.560.900,00
08	243 0022 PROTEÇÃO SOCIAL BÁSICA	0,00	100.000,00	500.000,00	600.000,00
08.243.0022.1059.0000	CONST. REF. E/OU AMPL. DE IMOVEIS P/PROTEÇÃO SOCIAL BÁSICA	0,00	50.000,00	0,00	50.000,00
08.243.0022.1060.0000	AQ. DE VEIC. MOV. E EQ. DIV. P/PROTEÇÃO SOCIAL BÁSICA	0,00	50.000,00	0,00	50.000,00
08.243.0022.2118.0000	GEST. DE PES. DO SERV. PROT. ATEND. INTEGRAL A FAMILIA	0,00	0,00	50.000,00	50.000,00
08.243.0022.2119.0000	MANUT. ATIV. DE SERV. DE PROT. E ATEND. INTEGRAL A FAMILIA	0,00	0,00	50.000,00	50.000,00
08.243.0022.2120.0000	GEST. DE PES. DO SERV. DE CONV. E FORT. DE VINC. - CCA I	0,00	0,00	200.000,00	200.000,00
08.243.0022.2121.0000	MANUT. DAS ATIV. DE SERV. DE CONV. E FORT. DE VINC. - CCA I	0,00	0,00	100.000,00	100.000,00
08.243.0022.2122.0000	GEST. DE PES. DE SERV. DE CONV. E FORT. DE VINC. - C. JUVENT	0,00	0,00	50.000,00	50.000,00
08.243.0022.2123.0000	MANUT. ATIV. SERV. CONV. E FORT. DE VINC. - CENTRO JUVENTUDE	0,00	0,00	50.000,00	50.000,00
08	243 0025 GESTÃO DO FUND. MUL. DE DEF. DIREITOS DAS CRIAN. E DOS ADOLESCENTES	0,00	100.000,00	860.900,00	960.900,00
08.243.0025.1063.0000	CONST. REF. E/OU AMPL DE IMOVEIS P/O FMDDCA	0,00	50.000,00	0,00	50.000,00
08.243.0025.1064.0000	AQ. DE VEIC. MOV. E EQ. DIV. P/O FMDDCA	0,00	50.000,00	0,00	50.000,00
08.243.0025.2136.0000	GESTÃO DE PESSOAL DO FMDDCA	0,00	0,00	500.000,00	500.000,00
08.243.0025.2137.0000	MANUTENÇÃO DAS ATIVIDADES DO FMDDCA	0,00	0,00	200.000,00	200.000,00
08.243.0025.2138.0000	GESTÃO DE PESSOAL DO CONSELHO TUTELAR	0,00	0,00	110.900,00	110.900,00
08.243.0025.2139.0000	MANUTENÇÃO DAS ATIVIDADES DO CONSELHO TUTELAR	0,00	0,00	50.000,00	50.000,00
08	244 Assistência Comunitária	0,00	100.000,00	700.000,00	800.000,00
08	244 0022 PROTEÇÃO SOCIAL BÁSICA	0,00	0,00	100.000,00	100.000,00
08.244.0022.2124.0000	SERV. DE PROT. SOC. BÁSIC. NO DOM. P/PES. COM DEF. E IDOSOS	0,00	0,00	50.000,00	50.000,00
08.244.0022.2125.0000	SERV. DE PROM. INCL. SOC. PROD. - PERNAMBUCO NO BATENTE	0,00	0,00	50.000,00	50.000,00
08	244 0023 PROTEÇÃO SOCIAL ESPECIAL	0,00	100.000,00	400.000,00	500.000,00
08.244.0023.1061.0000	CONST. REF. E/OU AMPL. DE IMOVEIS P/PROTEÇ. SOCIAL ESPECIAL	0,00	50.000,00	0,00	50.000,00
08.244.0023.1062.0000	AQ. DE VEIC. MOV. E EQ. DIV. P/PROTEÇÃO SOCIAL ESPECIAL	0,00	50.000,00	0,00	50.000,00
08.244.0023.2126.0000	SERV. DE PROT. E ATEND. ESPECIALIZADO A FAM. E INDIVIDUO	0,00	0,00	50.000,00	50.000,00
08.244.0023.2127.0000	SERV. ESPEC. EM ABORD. SOCIAL - ATIT. CONSULTÓRIO DE RUA	0,00	0,00	50.000,00	50.000,00
08.244.0023.2128.0000	SERV. PROT. SOC. ESPEC. P/PES. COM DEF. , IDOS E FAMILIAS	0,00	0,00	50.000,00	50.000,00
08.244.0023.2129.0000	SERVIÇO ESPECIALIZADO PARA PESSOAS EM SITUAÇÃO DE RUA	0,00	0,00	50.000,00	50.000,00
08.244.0023.2130.0000	SERVIÇO DE ACOLHIMENTO INSTITUCIONAL - CCA II	0,00	0,00	50.000,00	50.000,00
08.244.0023.2131.0000	SERVIÇO DE ACOLHIMENTO INSTITUCIONAL - ATITUDE INTENSIVO	0,00	0,00	50.000,00	50.000,00
08.244.0023.2132.0000	SERVIÇO DE ACOLHIMENTO EM REPÚBLICA - ATITUDE APOIO	0,00	0,00	50.000,00	50.000,00
08.244.0023.2133.0000	SERV. DE PROTEÇ SITUAC. DE CAL. PÚBL. E EMERGÊNCIAIS	0,00	0,00	50.000,00	50.000,00
08	244 0024 SEGURANÇA ALIMENTAR	0,00	0,00	200.000,00	200.000,00
08.244.0024.2134.0000	SERV. DE PROM. SEG. ALIM. E NUTRICIONAL - COZ COMUNITÁRIAS	0,00	0,00	100.000,00	100.000,00
08.244.0024.2135.0000	MANUT. DO PROGRAMA DE AQUISIÇÃO DE ALIMENTOS	0,00	0,00	100.000,00	100.000,00
09	Previdência Social	0,00	15.000,00	1.937.000,00	1.952.000,00
09	272 Previdência do Regime Estatutário	0,00	15.000,00	1.937.000,00	1.952.000,00

EX-11



PREFEITURA MUNICIPAL DE TRINDADE

AV. CENTRAL Nº 160 - CNPJ:11040912/0001-03

Orçamento Programa - Exercício de 2014

Anexo 07

Page 4

PROGRAMA DE TRABALHO DO GOVERNO
DEMONSTRATIVO DE FUNÇÕES, SUBFUNÇÕES E PROGRAMAS
POR PROJETOS, ATIVIDADES E OPERAÇÕES ESPECIAIS
(Inc.II, § 2º, Art.2º)

Código	Especificação	Operação Especial	Projetos	Atividades	Total
09	Previdência Social	0,00	15.000,00	1.937.000,00	1.952.000,00
09	272 Previdência do Regime Estatutário	0,00	15.000,00	1.937.000,00	1.952.000,00
09	272 0012 DEFESA CONTRA SINISTRO	0,00	15.000,00	0,00	15.000,00
09.272.0012.1044.0000	AQUISIÇÃO DE MOVEIS, EQUIP. E OUTROSP/UNIDADE	0,00	15.000,00	0,00	15.000,00
09	272 0013 ENCARGOS COM PREVIDENCIA SOCIAL E INATIVOS	0,00	0,00	1.937.000,00	1.937.000,00
09.272.0013.2084.0000	ENCARGOS COM MANUTENÇÃO DOS SERVIÇOS	0,00	0,00	217.000,00	217.000,00
09.272.0013.2085.0000	ENCARGOS COM A PREVIDENCIA SOCIAL E INATIVOS	0,00	0,00	1.520.000,00	1.520.000,00
09.272.0013.2086.0000	ENCARGOS COM A CONCESSÃO DE BENEFICIOS	0,00	0,00	200.000,00	200.000,00
10	Saúde	0,00	3.930.000,00	10.000.000,00	13.930.000,00
10	122 Administração Geral	0,00	1.700.000,00	3.100.000,00	4.800.000,00
10	122 0014 GESTÃO DO FUNDO MUNICIPAL DE SAÚDE	0,00	200.000,00	3.000.000,00	3.200.000,00
10.122.0014.1045.0000	CONST. REF. E/OU AMPL. DE IMOVEIS PARA O FMS	0,00	100.000,00	0,00	100.000,00
10.122.0014.1046.0000	AQ. DE VEIC. MOV. E EQ. DIV. PARA O FUNDO MUNICIPAL DE SAÚDE	0,00	100.000,00	0,00	100.000,00
10.122.0014.2088.0000	GESTÃO DE PESSOAL DO FUNDO MUNICIPAL DE SAÚDE	0,00	0,00	1.000.000,00	1.000.000,00
10.122.0014.2089.0000	MANUTENÇÃO DAS ATIVIDADES DO FUNDO MUNICIPAL DE SAÚDE	0,00	0,00	2.000.000,00	2.000.000,00
10	122 0015 BLOCO DE GESTÃO DO SUS	0,00	0,00	100.000,00	100.000,00
10.122.0015.2092.0000	MANUTENÇÃO DAS ATIVIDADES DO BLOCO DE GESTÃO DO SUS	0,00	0,00	100.000,00	100.000,00
10	122 0016 BLOCO DE INVESTIMENTO DO SUS	0,00	1.500.000,00	0,00	1.500.000,00
10.122.0016.1047.0000	CONST. REF. E/OU AMPL. DE IMOVEIS P/O BLINV	0,00	1.000.000,00	0,00	1.000.000,00
10.122.0016.1048.0000	AQ. DE VEIC. MOV. E EQ. DIV. P/O BLINV	0,00	500.000,00	0,00	500.000,00
10	125 Normatização e Fiscalização	0,00	0,00	50.000,00	50.000,00
10	125 0014 GESTÃO DO FUNDO MUNICIPAL DE SAÚDE	0,00	0,00	50.000,00	50.000,00
10.125.0014.2090.0000	APOIO AOS CONSELHOS MUNICIPAIS DE SAÚDE	0,00	0,00	50.000,00	50.000,00
10	128 Formação de Recursos Humanos	0,00	0,00	50.000,00	50.000,00
10	128 0014 GESTÃO DO FUNDO MUNICIPAL DE SAÚDE	0,00	0,00	50.000,00	50.000,00
10.128.0014.2091.0000	CAPACITAÇÃO E TREINAMENTO DE SERVIDORES DO FMS	0,00	0,00	50.000,00	50.000,00
10	301 Atenção Basica	0,00	530.000,00	3.850.000,00	4.380.000,00
10	301 0017 BLOCO DE ATENÇÃO BÁSICA	0,00	530.000,00	3.850.000,00	4.380.000,00
10.301.0017.1049.0000	CONST. REF. E/OU AMPLIAÇÃO DE IMOVEIS P/O BLATB	0,00	500.000,00	0,00	500.000,00
10.301.0017.1050.0000	AQ. DE VEIC. MOV. E EQ. DIV. P/O BLATB	0,00	30.000,00	0,00	30.000,00
10.301.0017.2093.0000	GESTÃO DE PESSOAL DAS USF'S	0,00	0,00	2.000.000,00	2.000.000,00
10.301.0017.2094.0000	MANUTENÇÃO DAS ATIVIDADES DAS USF'S	0,00	0,00	200.000,00	200.000,00
10.301.0017.2095.0000	GESTÃO DE PESSOAL DOS ACS	0,00	0,00	400.000,00	400.000,00
10.301.0017.2096.0000	MANUTENÇÃO DAS ATIVIDADES DOS ACS	0,00	0,00	200.000,00	200.000,00
10.301.0017.2097.0000	GESTÃO DE PESSOAL DE SAÚDE BUCAL	0,00	0,00	400.000,00	400.000,00
10.301.0017.2098.0000	MANUT. DAS ATIVIDADES DE SAÚDE BUCAL	0,00	0,00	200.000,00	200.000,00
10.301.0017.2099.0000	GESTÃO DE PESSOAL DO NASF	0,00	0,00	300.000,00	300.000,00
10.301.0017.2100.0000	MANUT. DAS ATIVIDADES DO NASF	0,00	0,00	50.000,00	50.000,00
10.301.0017.2101.0000	GESTÃO DE PESSOAL DE PROGRAMAS DO BLATB	0,00	0,00	50.000,00	50.000,00
10.301.0017.2102.0000	MANUTENÇÃO DAS ATIVIDADES DE PROGRAMAS DO BLATB	0,00	0,00	50.000,00	50.000,00
10	302 Assistência Hospitalar e Ambulatorial	0,00	1.500.000,00	2.500.000,00	4.000.000,00

02/11



PREFEITURA MUNICIPAL DE TRINDADE

AV. CENTRAL Nº 160 - CNPJ:11040912/0001-03

Orçamento Programa - Exercício de 2014

Anexo 07

Page 5

PROGRAMA DE TRABALHO DO GOVERNO
DEMONSTRATIVO DE FUNÇÕES, SUBFUNÇÕES E PROGRAMAS
POR PROJETOS, ATIVIDADES E OPERAÇÕES ESPECIAIS
(Inc.II, § 2º, Art.2º)

Código	Especificação	Operação Especial	Projetos	Atividades	Total
10	Saúde	0,00	3.930.000,00	10.000.000,00	13.930.000,00
10	302 Assistência Hospitalar e Ambulatorial	0,00	1.500.000,00	2.500.000,00	4.000.000,00
10	302 0018 BLOCO DE MÉDIA E ALTA COMPLEXIDADE	0,00	1.500.000,00	2.500.000,00	4.000.000,00
10.302.0018.1051.0000	CONST. REF. E/OU AMPL. DE IMOVEIS P/O BLMAC	0,00	1.000.000,00	0,00	1.000.000,00
10.302.0018.1052.0000	AQ. DE VEIC. MOV. E EQ. DIV. P/O BLMAC	0,00	500.000,00	0,00	500.000,00
10.302.0018.2103.0000	GESTÃO DE PESSOAL DE CENTROS DE SAÚDE	0,00	0,00	1.000.000,00	1.000.000,00
10.302.0018.2104.0000	MANUTENÇÃO DAS ATIVIDADES DE CENTROS DE SAÚDE	0,00	0,00	1.000.000,00	1.000.000,00
10.302.0018.2105.0000	TRATAMENTO FORA DO DOMICÍLIO - TFD	0,00	0,00	400.000,00	400.000,00
10.302.0018.2106.0000	GESTÃO DE PESSOAL DA CASA DE APOIO	0,00	0,00	50.000,00	50.000,00
10.302.0018.2107.0000	MANUTENÇÃO DAS ATIVIDADES DA CASA DE APOIO	0,00	0,00	50.000,00	50.000,00
10	303 Suporte Profilático e Terapêutico	0,00	0,00	200.000,00	200.000,00
10	303 0019 BLOCO DE ATENÇÃO FARMACEUTICA BASICA	0,00	0,00	200.000,00	200.000,00
10.303.0019.2108.0000	MANUTENÇÃO DAS ATIVIDADES DA FARMACIA BÁSICA	0,00	0,00	200.000,00	200.000,00
10	304 Vigilância Sanitária	0,00	100.000,00	250.000,00	350.000,00
10	304 0020 BLOCO DE VIGILÂNCIA EM SAÚDE	0,00	100.000,00	250.000,00	350.000,00
10.304.0020.1053.0000	CONST. REF. E/OU AMPL. DE IMOVEIS P/VIG. SANITÁRIA	0,00	50.000,00	0,00	50.000,00
10.304.0020.1054.0000	AQ. DE VEIC. MOV. E EQ. DIV. P/A VIGILÂNCIA SANITÁRIA	0,00	50.000,00	0,00	50.000,00
10.304.0020.2109.0000	GESTÃO DE PESSOAL DE VIGILÂNCIA SANITÁRIA	0,00	0,00	50.000,00	50.000,00
10.304.0020.2110.0000	MANUTENÇÃO DAS ATIVIDADES DE VIGILÂNCIA SANITÁRIA	0,00	0,00	50.000,00	50.000,00
10.304.0020.2111.0000	GESTÃO DE PESSOAL DE VIGILÂNCIA EPIDEMIOLOGICA	0,00	0,00	50.000,00	50.000,00
10.304.0020.2112.0000	MANUTENÇÃO DAS ATIVIDADES DE VIGILÂNCIA EPIDEMIOLÓGICA	0,00	0,00	50.000,00	50.000,00
10.304.0020.2113.0000	MANUTENÇÃO DE CAMPANHAS DE VACINAÇÃO	0,00	0,00	50.000,00	50.000,00
10	305 Vigilância Epidemiológica	0,00	100.000,00	0,00	100.000,00
10	305 0020 BLOCO DE VIGILÂNCIA EM SAÚDE	0,00	100.000,00	0,00	100.000,00
10.305.0020.1055.0000	CONST. REF. E/OU AMPL. DE IMOVEIS P/VIG. EPIDEMIOLOGICA	0,00	50.000,00	0,00	50.000,00
10.305.0020.1056.0000	AQ. DE VEÍC. MOV. OU EQ. DIV. P/VIG. EPIDEMIOLOGICA	0,00	50.000,00	0,00	50.000,00
11	Trabalho	0,00	20.000,00	630.000,00	650.000,00
11	333 Empregabilidade	0,00	20.000,00	630.000,00	650.000,00
11	333 0007 GEST. DA SEC. DO TRAB. CIDAD. E INCLUS. SOCIAL	0,00	20.000,00	630.000,00	650.000,00
11.333.0007.1022.0000	AQ. DE VEIC. MOVEIS E EQ. DIVERSOS P/O GAB. DO TRABALHO	0,00	10.000,00	0,00	10.000,00
11.333.0007.1023.0000	AQ. DE VEIC. MOV. E EQ. DIVERSOS P/DEPTO DE DESNV SOCIAL	0,00	10.000,00	0,00	10.000,00
11.333.0007.2052.0000	GESTÃO DE PESSOAL DO GABINETE DO TRABALHO	0,00	0,00	50.000,00	50.000,00
11.333.0007.2053.0000	MANUT. DAS ATIV. DO GABINETE DO TRABALHO	0,00	0,00	30.000,00	30.000,00
11.333.0007.2054.0000	GESTÃO DE PESSOAL DO DEPTO DE DESENV. SOCIAL	0,00	0,00	400.000,00	400.000,00
11.333.0007.2055.0000	MANUT. DAS ATIV. DO DEPTO DE DESENVOLVIMENTO SOCIAL	0,00	0,00	150.000,00	150.000,00
12	Educação	0,00	7.020.000,00	20.930.000,00	27.950.000,00
12	122 Administração Geral	0,00	20.000,00	320.000,00	340.000,00
12	122 0006 GESTÃO DA SEC. DE EDUC. CULTURA, TURISMO E ESPORTE	0,00	20.000,00	320.000,00	340.000,00
12.122.0006.1013.0000	AQ. DE VEIC. MOV. E EQ. DIV. P/O GAB DO SEC. DE EDUCAÇÃO	0,00	20.000,00	0,00	20.000,00
12.122.0006.2028.0000	GESTÃO DE PESSOAL DO GABINETE DA SEC. DE EDUCAÇÃO	0,00	0,00	60.000,00	60.000,00
12.122.0006.2029.0000	MANUTENÇÃO DAS ATIVIDADES DO GAB. DA SEC. DE EDUCAÇÃO	0,00	0,00	260.000,00	260.000,00

12/11



PREFEITURA MUNICIPAL DE TRINDADE

AV. CENTRAL Nº 160 - CNPJ:11040912/0001-03

Orçamento Programa - Exercício de 2014

Anexo 07

Page 6

PROGRAMA DE TRABALHO DO GOVERNO
DEMONSTRATIVO DE FUNÇÕES, SUBFUNÇÕES E PROGRAMAS
POR PROJETOS, ATIVIDADES E OPERAÇÕES ESPECIAIS
(Inc.II, § 2º, Art.2º)

Código	Especificação	Operação Especial	Projetos	Atividades	Total
12	Educação	0,00	7.020.000,00	20.930.000,00	27.950.000,00
12	122 Administração Geral	0,00	20.000,00	320.000,00	340.000,00
12	125 Normatização e Fiscalização	0,00	0,00	10.000,00	10.000,00
12	125 0006 GESTÃO DA SEC. DE EDUC. CULTURA, TURISMO E ESPORTE	0,00	0,00	10.000,00	10.000,00
12.125.0006.2030.0000	APOIO AOS CONSELHOS MUNICIPAIS DE EDUCAÇÃO	0,00	0,00	10.000,00	10.000,00
12	306 Alimentação e Nutrição	0,00	0,00	600.000,00	600.000,00
12	306 0006 GESTÃO DA SEC. DE EDUC. CULTURA, TURISMO E ESPORTE	0,00	0,00	600.000,00	600.000,00
12.306.0006.2031.0000	MERENDA ESCOLAR	0,00	0,00	600.000,00	600.000,00
12	361 Ensino Fundamental	0,00	4.000.000,00	15.300.000,00	19.300.000,00
12	361 0006 GESTÃO DA SEC. DE EDUC. CULTURA, TURISMO E ESPORTE	0,00	4.000.000,00	15.300.000,00	19.300.000,00
12.361.0006.1014.0000	CONST. REF. E/OU AMPL. DE UNIDADES DO ENSINO FUNDAMENTAL	0,00	3.000.000,00	0,00	3.000.000,00
12.361.0006.1015.0000	AQ. DE VEIC. MOV. E EQ. DIV. P/O ENSINO FUNDAMENTAL	0,00	1.000.000,00	0,00	1.000.000,00
12.361.0006.2032.0000	PROGRAMA DINHEIRO DIRETO NA ESCOLA	0,00	0,00	100.000,00	100.000,00
12.361.0006.2033.0000	PROGRAMA DE FORMAÇÃO CONTINUADA DE PROFESSORES	0,00	0,00	100.000,00	100.000,00
12.361.0006.2034.0000	MANUTENÇÃO DO PROGRAMA DE TRANSPORTE ESCOLAR	0,00	0,00	1.800.000,00	1.800.000,00
12.361.0006.2035.0000	AQUISIÇÃO DE MATERIAL DIDÁTICO	0,00	0,00	100.000,00	100.000,00
12.361.0006.2036.0000	GESTÃO DE PESSOAL DO ENSINO FUNDAMENTAL 60%	0,00	0,00	8.000.000,00	8.000.000,00
12.361.0006.2037.0000	GESTÃO DE PESSOAL DO ENSINO FUNDAMENTAL 40%	0,00	0,00	4.000.000,00	4.000.000,00
12.361.0006.2038.0000	MANUTENÇÃO DAS ATIVIDADES DO ENSINO FUNDAMENTAL	0,00	0,00	1.200.000,00	1.200.000,00
12	365 Educação Infantil	0,00	3.000.000,00	3.500.000,00	6.500.000,00
12	365 0006 GESTÃO DA SEC. DE EDUC. CULTURA, TURISMO E ESPORTE	0,00	3.000.000,00	3.500.000,00	6.500.000,00
12.365.0006.1016.0000	CONST. REF. E/OU AMPL. DE UNIDADES DA EDUCAÇÃO INFANTIL	0,00	2.000.000,00	0,00	2.000.000,00
12.365.0006.1017.0000	AQ. DE VEIC. MOV. E EQ. DIV. P/A EDUCAÇÃO INFANTIL	0,00	1.000.000,00	0,00	1.000.000,00
12.365.0006.2040.0000	GESTÃO DE PESSOAL DA EDUCAÇÃO INFANTIL 60%	0,00	0,00	2.000.000,00	2.000.000,00
12.365.0006.2041.0000	GESTÃO DE PESSOAL DA EDUCAÇÃO INFANTIL 40%	0,00	0,00	1.000.000,00	1.000.000,00
12.365.0006.2042.0000	MANUTENÇÃO DAS ATIVIDADES DA EDUCAÇÃO INFANTIL	0,00	0,00	500.000,00	500.000,00
12	366 Educação de Jovens e Adultos	0,00	0,00	1.000.000,00	1.000.000,00
12	366 0006 GESTÃO DA SEC. DE EDUC. CULTURA, TURISMO E ESPORTE	0,00	0,00	1.000.000,00	1.000.000,00
12.366.0006.2043.0000	GESTÃO DE PESSOAL DA EDUCAÇÃO DE JOVENS E ADULTOS	0,00	0,00	500.000,00	500.000,00
12.366.0006.2044.0000	MANUTENÇÃO DAS ATIVIDADES DE JOVENS E ADULTOS	0,00	0,00	500.000,00	500.000,00
12	367 Educação Especial	0,00	0,00	200.000,00	200.000,00
12	367 0006 GESTÃO DA SEC. DE EDUC. CULTURA, TURISMO E ESPORTE	0,00	0,00	200.000,00	200.000,00
12.367.0006.2045.0000	GESTÃO DE PESSOAL DA EDUCAÇÃO ESPECIAL	0,00	0,00	100.000,00	100.000,00
12.367.0006.2046.0000	MANUTENÇÃO DAS ATIVIDADES DA EDUCAÇÃO ESPECIAL	0,00	0,00	100.000,00	100.000,00
13	Cultura	0,00	200.000,00	1.570.000,00	1.770.000,00
13	392 Difusão Cultural	0,00	200.000,00	1.570.000,00	1.770.000,00

EX 11



PREFEITURA MUNICIPAL DE TRINDADE

AV. CENTRAL Nº 160 - CNPJ:11040912/0001-03

Orçamento Programa - Exercício de 2014

Anexo 07

Page 7

PROGRAMA DE TRABALHO DO GOVERNO
DEMONSTRATIVO DE FUNÇÕES, SUBFUNÇÕES E PROGRAMAS
POR PROJETOS, ATIVIDADES E OPERAÇÕES ESPECIAIS
(Inc. II, § 2º, Art. 2º)

Código	Especificação	Operação Especial	Projetos	Atividades	Total
13	Cultura	0,00	200.000,00	1.570.000,00	1.770.000,00
13	392 Difusão Cultural	0,00	200.000,00	1.570.000,00	1.770.000,00
13	392 0006 GESTÃO DA SEC. DE EDUC. CULTURA, TURISMO E ESPORTE	0,00	200.000,00	1.570.000,00	1.770.000,00
13.392.0006.1018.0000	CONST. REF. E/OU AMPL. DE CENTROS CULTURAIS	0,00	100.000,00	0,00	100.000,00
13.392.0006.1019.0000	AQ. DE VEIC. MOV. E EQ. DIVERSOS P/O DEPTO DE CULTURA	0,00	100.000,00	0,00	100.000,00
13.392.0006.2047.0000	GESTÃO DE PESSOAL DO DEPTO DE CULTURA	0,00	0,00	200.000,00	200.000,00
13.392.0006.2048.0000	MANUT. DAS ATIVIDADES DO DEPTO DE CULTURA	0,00	0,00	370.000,00	370.000,00
13.392.0006.2049.0000	PROMOÇÃO DE EVENTOS CULTURAIS, ARTISTICOS E OUTROS	0,00	0,00	1.000.000,00	1.000.000,00
15	Urbanismo	0,00	1.620.000,00	1.400.000,00	3.020.000,00
15	122 Administração Geral	0,00	20.000,00	250.000,00	270.000,00
15	122 0010 GESTÃO DA SEC. DE OBRAS, VIAÇÃO E SERV. PÚBLICOS	0,00	20.000,00	250.000,00	270.000,00
15.122.0010.1030.0000	AQ. DE VEIC. MOV. E EQ. DIV P/O GAB. DA SEC. DE OBRAS	0,00	20.000,00	0,00	20.000,00
15.122.0010.2071.0000	GESTÃO DE PESSOAL DO GABINETE DA SEC. DE OBRAS	0,00	0,00	200.000,00	200.000,00
15.122.0010.2072.0000	MANUT. DAS ATIV. DO GAB. DA SEC. DE OBRAS VIAÇÃO	0,00	0,00	50.000,00	50.000,00
15	451 Infra-Estrutura Urbana	0,00	1.300.000,00	500.000,00	1.800.000,00
15	451 0010 GESTÃO DA SEC. DE OBRAS, VIAÇÃO E SERV. PÚBLICOS	0,00	1.300.000,00	500.000,00	1.800.000,00
15.451.0010.1036.0000	AQUISIÇÃO E/OU DESAPROPRIAÇÃO DE IMOVEIS	0,00	100.000,00	0,00	100.000,00
15.451.0010.1037.0000	AQ. DE VEIC. MAQ. E EQ. DIV. P/O DEPTO DE SERVIÇOS PÚBLICOS	0,00	200.000,00	0,00	200.000,00
15.451.0010.1038.0000	CONST. REF. E/OU AMPL. DE PAVIMENTAÇÃO PÚBLICA	0,00	1.000.000,00	0,00	1.000.000,00
15.451.0010.2076.0000	GESTÃO DE PESSOAL DO DEPTO DE SERVIÇOS PÚBLICOS	0,00	0,00	200.000,00	200.000,00
15.451.0010.2077.0000	MANUTENÇÃO DAS ATIV. DO DEPTO DE SERVIÇOS PÚBLICOS	0,00	0,00	300.000,00	300.000,00
15	452 Serviços Urbanos	0,00	300.000,00	650.000,00	950.000,00
15	452 0010 GESTÃO DA SEC. DE OBRAS, VIAÇÃO E SERV. PÚBLICOS	0,00	300.000,00	650.000,00	950.000,00
15.452.0010.1040.0000	CONST. REF. E/OU AMPLIAÇÃO DE CEMITÉRIOS PÚBLICOS	0,00	100.000,00	0,00	100.000,00
15.452.0010.1041.0000	AMPLIAÇÃO E MANUTENÇÃO DA REDE DE ILUMINAÇÃO PÚBLICA	0,00	200.000,00	0,00	200.000,00
15.452.0010.2078.0000	MANUTENÇÃO DAS ATIVIDADES DOS CEMITÉRIOS PÚBLICOS	0,00	0,00	50.000,00	50.000,00
15.452.0010.2079.0000	MANUT. DAS ATIVIDADES DE ILUMINAÇÃO PÚBLICA	0,00	0,00	600.000,00	600.000,00
17	Saneamento	0,00	400.000,00	100.000,00	500.000,00
17	511 Saneamento Básico Rural	0,00	200.000,00	0,00	200.000,00
17	511 0010 GESTÃO DA SEC. DE OBRAS, VIAÇÃO E SERV. PÚBLICOS	0,00	200.000,00	0,00	200.000,00
17.511.0010.1034.0000	CONST. REF. E/OU AMPL DE SANEAMENTO BÁSICO	0,00	200.000,00	0,00	200.000,00
17	512 Saneamento Básico Urbano	0,00	200.000,00	100.000,00	300.000,00
17	512 0010 GESTÃO DA SEC. DE OBRAS, VIAÇÃO E SERV. PÚBLICOS	0,00	200.000,00	100.000,00	300.000,00
17.512.0010.1035.0000	CONST. REF. E/OU AMPL. DE SANEAMENTO BÁSICO URBANO	0,00	200.000,00	0,00	200.000,00
17.512.0010.2075.0000	MANUT. DAS ATIVIDADES DE SANEAMENTO BÁSICO	0,00	0,00	100.000,00	100.000,00
20	Agricultura	0,00	510.000,00	850.000,00	1.360.000,00
20	544 Recursos Hídricos	0,00	200.000,00	0,00	200.000,00

AA 11



PREFEITURA MUNICIPAL DE TRINDADE

AV. CENTRAL Nº 160 - CNPJ:11040912/0001-03

Orçamento Programa - Exercício de 2014

Anexo 07

Page 8

PROGRAMA DE TRABALHO DO GOVERNO DEMONSTRATIVO DE FUNÇÕES, SUBFUNÇÕES E PROGRAMAS POR PROJETOS, ATIVIDADES E OPERAÇÕES ESPECIAIS (Inc. II, § 2º, Art. 2º)

Código	Especificação	Operação Especial	Projetos	Atividades	Total
20	Agricultura	0,00	510.000,00	850.000,00	1.360.000,00
20	544 Recursos Hídricos	0,00	200.000,00	0,00	200.000,00
20	544 0008 GESTÃO DA SECRETARIA DE AGRICULTURA	0,00	200.000,00	0,00	200.000,00
20.544.0008.1025.0000	CONST. REF. E/OU AMPL. DE POÇOS, BARRAG, CIST. E AFINS	0,00	200.000,00	0,00	200.000,00
20	601 Promoção da Produção Vegetal	0,00	60.000,00	300.000,00	360.000,00
20	601 0008 GESTÃO DA SECRETARIA DE AGRICULTURA	0,00	60.000,00	300.000,00	360.000,00
20.601.0008.1024.0000	AQ. DE VEIC. MOV. E EQ. DIVERSOS P/O GAB. DA AGRICULTURA	0,00	10.000,00	0,00	10.000,00
20.601.0008.1026.0000	AQ. DE VEIC. MOV. E EQ. DIV. P/O DEPTO DE PRODUÇÃO AGRICOLA	0,00	50.000,00	0,00	50.000,00
20.601.0008.2056.0000	GESTÃO DE PESSOAL DO GABINETE DA SEC. DE AGRICULTURA	0,00	0,00	50.000,00	50.000,00
20.601.0008.2057.0000	MANUT. DAS ATIV. DA SECRETARIA DE AGRICULTURA	0,00	0,00	150.000,00	150.000,00
20.601.0008.2058.0000	GESTÃO DE PESSOAL DO DEPTO DE PRODUÇÃO AGROPECUARIA	0,00	0,00	50.000,00	50.000,00
20.601.0008.2059.0000	MANUT. DAS ATIVIDADES DO DEPTO DE PROD. AGROPECUARIA	0,00	0,00	50.000,00	50.000,00
20	605 Abastecimento	0,00	250.000,00	550.000,00	800.000,00
20	605 0008 GESTÃO DA SECRETARIA DE AGRICULTURA	0,00	250.000,00	550.000,00	800.000,00
20.605.0008.1027.0000	AQ. DE VEIC. MOV. E EQ. DIV. P/O DEPTO DE ABASTECIMENTO	0,00	50.000,00	0,00	50.000,00
20.605.0008.1028.0000	CONST. REF. E/OU AMPL. DE MERCADOS, MATADOUROS E OUTROS	0,00	200.000,00	0,00	200.000,00
20.605.0008.2060.0000	GESTÃO DE PESSOAL DO DEPTO DE ABASTECIMENTO	0,00	0,00	200.000,00	200.000,00
20.605.0008.2061.0000	MANUTENÇÃO DAS ATIVIDADES DO DEPTO DE ABASTECIMENTO	0,00	0,00	150.000,00	150.000,00
20.605.0008.2062.0000	GESTÃO DE PESSOAL DE MERCADOS, MATADOURO E OUTROS	0,00	0,00	100.000,00	100.000,00
20.605.0008.2063.0000	MANUT. DAS ATIVIDADES DE MERCADOS, MATADOUROS E OUTROS	0,00	0,00	100.000,00	100.000,00
22	Indústria	0,00	20.000,00	200.000,00	220.000,00
22	661 Promoção Industrial	0,00	20.000,00	200.000,00	220.000,00
22	661 0009 GEST. DA SEC. DE IND. COMERCIO E MINERAÇÃO	0,00	20.000,00	200.000,00	220.000,00
22.661.0009.1029.0000	AQ. DE VEIC. MOV. E EQ. DIV. P/SEC. DE IND. COM E MINERAÇÃO	0,00	20.000,00	0,00	20.000,00
22.661.0009.2064.0000	GESTÃO DE PESSOAL DA SEC. DE IND. COM. E MINERAÇÃO	0,00	0,00	50.000,00	50.000,00
22.661.0009.2065.0000	MANUT. DAS ATIV. DA SEC. DE IND. COM. E MINERAÇÃO	0,00	0,00	150.000,00	150.000,00
23	Comércio e Serviços	0,00	0,00	1.220.000,00	1.220.000,00
23	691 Promoção Comercial	0,00	0,00	1.220.000,00	1.220.000,00
23	691 0009 GEST. DA SEC. DE IND. COMERCIO E MINERAÇÃO	0,00	0,00	1.220.000,00	1.220.000,00
23.691.0009.2066.0000	GESTÃO DE PESSOAL DA SEC. DE COMÉRCIO E SERVIÇOS	0,00	0,00	60.000,00	60.000,00
23.691.0009.2067.0000	MANUT. DAS ATIV. DO DEPTO DE COMERCIO E SERVIÇOS	0,00	0,00	60.000,00	60.000,00
23.691.0009.2068.0000	GESTÃO DE PESSOAL DO DEPTO DE PROMOÇÃO COMERCIAL	0,00	0,00	50.000,00	50.000,00
23.691.0009.2069.0000	MANUT. DAS ATIV. DE PROMOÇÃO COMERCIAL	0,00	0,00	50.000,00	50.000,00
23.691.0009.2070.0000	PROMOÇÃO E REALIZAÇÃO DE FEIRAS E EVENTOS DE NEGÓCIOS	0,00	0,00	1.000.000,00	1.000.000,00

FAH



PREFEITURA MUNICIPAL DE TRINDADE

AV. CENTRAL Nº 160 - CNPJ:11040912/0001-03

Orçamento Programa - Exercício de 2014

Anexo 07

Page 9

PROGRAMA DE TRABALHO DO GOVERNO
DEMONSTRATIVO DE FUNÇÕES, SUBFUNÇÕES E PROGRAMAS
POR PROJETOS, ATIVIDADES E OPERAÇÕES ESPECIAIS
(Inc.II, § 2º, Art.2º)

Código	Especificação	Operação Especial	Projetos	Atividades	Total
26	Transporte	0,00	550.000,00	400.000,00	950.000,00
26	782 Transporte Rodoviário	0,00	550.000,00	400.000,00	950.000,00
26	782 0010 GESTÃO DA SEC. DE OBRAS, VIAÇÃO E SERV. PÚBLICOS	0,00	550.000,00	400.000,00	950.000,00
26.782.0010.1031.0000	CONST. REF. E OU AMPLIAÇÃO DE ESTRADAS VICINAIS	0,00	200.000,00	0,00	200.000,00
26.782.0010.1032.0000	CONST. REF. E/OU AMPL. DE PONTES E PASSAGENS MOLHADAS	0,00	300.000,00	0,00	300.000,00
26.782.0010.1033.0000	AQ. DE VEIC. MAQ. MOV. E EQ. DIV. P/O DEPTO DE VIAÇÃO	0,00	50.000,00	0,00	50.000,00
26.782.0010.2073.0000	GESTÃO DE PESSOAL DO DEPTO DE VIAÇÃO E TRANSPORTE	0,00	0,00	100.000,00	100.000,00
26.782.0010.2074.0000	MANUT. DAS ATIV. DO DEPTO DE VIAÇÃO E TRANSPORTE	0,00	0,00	300.000,00	300.000,00
27	Desporto e Lazer	0,00	1.000.000,00	120.000,00	1.120.000,00
27	812 Desporto Comunitário	0,00	1.000.000,00	120.000,00	1.120.000,00
27	812 0006 GESTÃO DA SEC. DE EDUC. CULTURA, TURISMO E ESPORTE	0,00	1.000.000,00	120.000,00	1.120.000,00
27.812.0006.1020.0000	CONST. REF. E/OU AMPL. DE IMOVEIS PARA PRATICA DE ESPORTES	0,00	500.000,00	0,00	500.000,00
27.812.0006.1021.0000	AQ. DE VEIC. MOV. E EQ. DIVERSOS P/O DEPTO DE ESPORTE	0,00	500.000,00	0,00	500.000,00
27.812.0006.2050.0000	GESTÃO DE PESSOAL DO DEPTO DE ESPORTE	0,00	0,00	60.000,00	60.000,00
27.812.0006.2051.0000	MANUTENÇÃO DAS ATIVIDADES DO DEPTO DE ESPORTE	0,00	0,00	60.000,00	60.000,00
99	Reserva de Contingência	0,00	0,00	3.750.000,00	3.750.000,00
99	999 Reserva de Contingência	0,00	0,00	3.750.000,00	3.750.000,00
99	999 0005 GESTÃO DA SECRETARIA DE FINANÇAS	0,00	0,00	850.000,00	850.000,00
99.999.0005.2027.0000	RESERVA DE CONTIGÊNCIA	0,00	0,00	650.000,00	650.000,00
99.999.0005.2039.0000	MANUT. DAS ATIV. DO DEPTO DE ORÇ. CONTAB E TESOURARIA	0,00	0,00	200.000,00	200.000,00
99	999 0013 ENCARGOS COM PREVIDENCIA SOCIAL E INATIVOS	0,00	0,00	2.900.000,00	2.900.000,00
99.999.0013.2087.0000	RESERVA PARA O REGIMA PRÓPRIO DE PREVIDÊNCIA	0,00	0,00	2.900.000,00	2.900.000,00
TOTAL		0,00	16.505.000,00	54.286.000,00	70.791.000,00

FEV 14

**PREFEITURA MUNICIPAL DE TRINDADE**

AV. CENTRAL Nº 160 - CNPJ:11040912/0001-03

Orçamento Programa - Exercício de 2014

Anexo 08

Page 1

**DESPESA POR FUNÇÃO, SUBFUNÇÃO E PROGRAMAS
CONFORME O VÍNCULO COM OS RECURSOS**

(Inc. II, § 2º, Art. 2º)

Código	Especificação	Ordinário	Vinculado	Adm. Indireta	Total
01	Legislativa	1.828.100,00			1.828.100,00
01 031	Ação Legislativa	1.828.100,00			1.828.100,00
01 031 0001	APOIO AS ATIVIDADES LEGISLATIVAS	1.828.100,00			1.828.100,00
02	Judiciária	470.000,00			470.000,00
02 061	Ação Judiciária	310.000,00			310.000,00
02 061 0011	GESTÃO DA PROCURADORIA GERAL DO MUNICÍPIO	310.000,00			310.000,00
02 062	Defesa do Interesse Público no Processo Judiciário	160.000,00			160.000,00
02 062 0011	GESTÃO DA PROCURADORIA GERAL DO MUNICÍPIO	160.000,00			160.000,00
04	Administração	5.100.000,00			5.100.000,00
04 122	Administração Geral	3.450.000,00			3.450.000,00
04 122 0003	GESTÃO DO GABINETE DO PREFEITO	950.000,00			950.000,00
04 122 0004	GESTÃO DA SECRETARIA DE ADMINISTRAÇÃO	2.500.000,00			2.500.000,00
04 123	Administração Financeira	1.300.000,00			1.300.000,00
04 123 0005	GESTÃO DA SECRETARIA DE FINANÇAS	1.300.000,00			1.300.000,00
04 124	Controle Interno	350.000,00			350.000,00
04 124 0002	GESTÃO DO CONTROLE INTERNO	350.000,00			350.000,00
06	Segurança Pública	500.000,00			500.000,00
06 182	Defesa Civil	500.000,00			500.000,00
06 182 0004	GESTÃO DA SECRETARIA DE ADMINISTRAÇÃO	500.000,00			500.000,00
08	Assistência Social	4.500.900,00			4.500.900,00
08 122	Administração Geral	2.140.000,00			2.140.000,00
08 122 0021	GESTÃO DO FUNDO MUNICIPAL DE ASSISTÊNCIA SOCIAL	2.140.000,00			2.140.000,00
08 243	Assistência à Criança e ao Adolescente	1.560.900,00			1.560.900,00
08 243 0022	PROTEÇÃO SOCIAL BÁSICA	600.000,00			600.000,00
08 243 0025	GESTÃO DO FUND. MUL. DE DEF. DIREITOS DAS CRIAN. E DOS ADOLESCENTES	960.900,00			960.900,00
08 244	Assistência Comunitária	800.000,00			800.000,00
08 244 0022	PROTEÇÃO SOCIAL BÁSICA	100.000,00			100.000,00
08 244 0023	PROTEÇÃO SOCIAL ESPECIAL	500.000,00			500.000,00
08 244 0024	SEGURANÇA ALIMENTAR	200.000,00			200.000,00
09	Previdência Social			1.952.000,00	1.952.000,00
09 272	Previdência do Regime Estatutário			1.952.000,00	1.952.000,00
09 272 0012	DEFESA CONTRA SINISTRO			15.000,00	15.000,00
09 272 0013	ENCARGOS COM PREVIDENCIA SOCIAL E INATIVOS			1.937.000,00	1.937.000,00
10	Saúde	13.930.000,00			13.930.000,00
10 122	Administração Geral	4.800.000,00			4.800.000,00
10 122 0014	GESTÃO DO FUNDO MUNICIPAL DE SAÚDE	3.200.000,00			3.200.000,00
10 122 0015	BLOCO DE GESTÃO DO SUS	100.000,00			100.000,00
10 122 0016	BLOCO DE INVESTIMENTO DO SUS	1.500.000,00			1.500.000,00
10 125	Normatização e Fiscalização	50.000,00			50.000,00
10 125 0014	GESTÃO DO FUNDO MUNICIPAL DE SAÚDE	50.000,00			50.000,00

CELIX

**PREFEITURA MUNICIPAL DE TRINDADE**

AV. CENTRAL Nº 160 - CNPJ:11040912/0001-03

Orçamento Programa - Exercício de 2014

Anexo 08

Page 2

**DESPESA POR FUNÇÃO, SUBFUNÇÃO E PROGRAMAS
CONFORME O VÍNCULO COM OS RECURSOS**

(Inc.II, § 2º, Art.2º)

Código	Especificação	Ordinário	Vinculado	Adm. Indireta	Total
10 128	Formação de Recursos Humanos	50.000,00			50.000,00
10 128 0014	GESTÃO DO FUNDO MUNICIPAL DE SAÚDE	50.000,00			50.000,00
10 301	Atenção Básica	4.380.000,00			4.380.000,00
10 301 0017	BLOCO DE ATENÇÃO BÁSICA	4.380.000,00			4.380.000,00
10 302	Assistência Hospitalar e Ambulatorial	4.000.000,00			4.000.000,00
10 302 0018	BLOCO DE MÉDIA E ALTA COMPLEXIDADE	4.000.000,00			4.000.000,00
10 303	Suporte Profilático e Terapêutico	200.000,00			200.000,00
10 303 0019	BLOCO DE ATENÇÃO FARMACEUTICA BASICA	200.000,00			200.000,00
10 304	Vigilância Sanitária	350.000,00			350.000,00
10 304 0020	BLOCO DE VIGILÂNCIA EM SAÚDE	350.000,00			350.000,00
10 305	Vigilância Epidemiológica	100.000,00			100.000,00
10 305 0020	BLOCO DE VIGILÂNCIA EM SAÚDE	100.000,00			100.000,00
11	Trabalho	650.000,00			650.000,00
11 333	Empregabilidade	650.000,00			650.000,00
11 333 0007	GEST. DA SEC. DO TRAB. CIDAD. E INCLUS. SOCIAL	650.000,00			650.000,00
12	Educação	27.950.000,00			27.950.000,00
12 122	Administração Geral	340.000,00			340.000,00
12 122 0006	GESTÃO DA SEC. DE EDUC. CULTURA, TURISMO E ESPORTE	340.000,00			340.000,00
12 125	Normatização e Fiscalização	10.000,00			10.000,00
12 125 0006	GESTÃO DA SEC. DE EDUC. CULTURA, TURISMO E ESPORTE	10.000,00			10.000,00
12 306	Alimentação e Nutrição	600.000,00			600.000,00
12 306 0006	GESTÃO DA SEC. DE EDUC. CULTURA, TURISMO E ESPORTE	600.000,00			600.000,00
12 361	Ensino Fundamental	19.300.000,00			19.300.000,00
12 361 0006	GESTÃO DA SEC. DE EDUC. CULTURA, TURISMO E ESPORTE	19.300.000,00			19.300.000,00
12 365	Educação Infantil	6.500.000,00			6.500.000,00
12 365 0006	GESTÃO DA SEC. DE EDUC. CULTURA, TURISMO E ESPORTE	6.500.000,00			6.500.000,00
12 366	Educação de Jovens e Adultos	1.000.000,00			1.000.000,00
12 366 0006	GESTÃO DA SEC. DE EDUC. CULTURA, TURISMO E ESPORTE	1.000.000,00			1.000.000,00
12 367	Educação Especial	200.000,00			200.000,00
12 367 0006	GESTÃO DA SEC. DE EDUC. CULTURA, TURISMO E ESPORTE	200.000,00			200.000,00
13	Cultura	1.770.000,00			1.770.000,00
13 392	Difusão Cultural	1.770.000,00			1.770.000,00
13 392 0006	GESTÃO DA SEC. DE EDUC. CULTURA, TURISMO E ESPORTE	1.770.000,00			1.770.000,00
15	Urbanismo	3.020.000,00			3.020.000,00
15 122	Administração Geral	270.000,00			270.000,00
15 122 0010	GESTÃO DA SEC. DE OBRAS, VIAÇÃO E SERV. PÚBLICOS	270.000,00			270.000,00
15 451	Infra-Estrutura Urbana	1.800.000,00			1.800.000,00
15 451 0010	GESTÃO DA SEC. DE OBRAS, VIAÇÃO E SERV.	1.800.000,00			1.800.000,00

12/11



DESPESA POR FUNÇÃO, SUBFUNÇÃO E PROGRAMAS
CONFORME O VÍNCULO COM OS RECURSOS
(Inc.II, § 2º, Art.2º)

Código	Especificação	Ordinário	Vinculado	Adm. Indireta	Total
PÚBLICOS					
15 452	Serviços Urbanos	950.000,00			950.000,00
15 452 0010	GESTÃO DA SEC. DE OBRAS, VIAÇÃO E SERV. PÚBLICOS	950.000,00			950.000,00
17	Saneamento	500.000,00			500.000,00
17 511	Saneamento Básico Rural	200.000,00			200.000,00
17 511 0010	GESTÃO DA SEC. DE OBRAS, VIAÇÃO E SERV. PÚBLICOS	200.000,00			200.000,00
17 512	Saneamento Básico Urbano	300.000,00			300.000,00
17 512 0010	GESTÃO DA SEC. DE OBRAS, VIAÇÃO E SERV. PÚBLICOS	300.000,00			300.000,00
20	Agricultura	1.360.000,00			1.360.000,00
20 544	Recursos Hídricos	200.000,00			200.000,00
20 544 0008	GESTÃO DA SECRETARIA DE AGRICULTURA	200.000,00			200.000,00
20 601	Promoção da Produção Vegetal	360.000,00			360.000,00
20 601 0008	GESTÃO DA SECRETARIA DE AGRICULTURA	360.000,00			360.000,00
20 605	Abastecimento	800.000,00			800.000,00
20 605 0008	GESTÃO DA SECRETARIA DE AGRICULTURA	800.000,00			800.000,00
22	Industria	220.000,00			220.000,00
22 661	Promoção Industrial	220.000,00			220.000,00
22 661 0009	GEST. DA SEC. DE IND. COMERCIO E MINERAÇÃO	220.000,00			220.000,00
23	Comércio e Serviços	1.220.000,00			1.220.000,00
23 691	Promoção Comercial	1.220.000,00			1.220.000,00
23 691 0009	GEST. DA SEC. DE IND. COMERCIO E MINERAÇÃO	1.220.000,00			1.220.000,00
26	Transporte	950.000,00			950.000,00
26 782	Transporte Rodoviário	950.000,00			950.000,00
26 782 0010	GESTÃO DA SEC. DE OBRAS, VIAÇÃO E SERV. PÚBLICOS	950.000,00			950.000,00
27	Desporto e Lazer	1.120.000,00			1.120.000,00
27 812	Desporto Comunitário	1.120.000,00			1.120.000,00
27 812 0006	GESTÃO DA SEC. DE EDUC. CULTURA, TURISMO E ESPORTE	1.120.000,00			1.120.000,00
99	Reserva de Contingência	850.000,00		2.900.000,00	3.750.000,00
99 999	Reserva de Contingência	850.000,00		2.900.000,00	3.750.000,00
99 999 0005	GESTÃO DA SECRETARIA DE FINANÇAS	850.000,00			850.000,00
99 999 0013	ENCARGOS COM PREVIDENCIA SOCIAL E INATIVOS			2.900.000,00	2.900.000,00
TOTAL		65.939.000,00		4.852.000,00	70.791.000,00

ASLH

PREFEITURA MUNICIPAL DE TRINDADE

AV. CENTRAL Nº 160 - CNPJ:11040912/0001-03

Orçamento Programa - Exercício de 2014

QUADRO AUXILIAR DE DETALHAMENTO DA DESPESA

ÓRGÃO 01 PODER LEGISLATIVO
 UNIDADE 01 CORPO DELIBERATIVO E SECRETARIA DA CAMARA
 SUB UNIDADE 01 CORPO DELIBERATIVO E SECRETARIA DA CAMARA

Aplicacao Programada	Proj/Ativ	Finalidade F.R. - C.A.	Categoria	Detalhada	TotalGrupo	Total Categ.	Total Func.
AQUISIÇÃO DE BENS E UTENSÍLIOS	01.031.0001.1001.0000						40.000,00
4 DESPESAS DE CAPIT						40.000,00	
4 INVESTIMENTOS					40.000,00		
EQUIPAMENTOS E MATERIAL PERMANENTE			4.4.90.52.00	40.000,00			
CONSTRUÇÃO, AMPL. DO PRÉDIO DA CÂMARA	01.031.0001.1002.0000						20.000,00
4 DESPESAS DE CAPIT						20.000,00	
4 INVESTIMENTOS					20.000,00		
OBRAS E INSTALAÇÕES			4.4.90.51.00	20.000,00			
MANUTENÇÃO DAS ATIVIDADES DO PODER LEGISLATIVO	01.031.0001.2001.0000						636.500,00
3 DESPESAS CORREN						636.500,00	
1 PESSOAL E ENCARGOS SOCIAIS					305.000,00		
CONTRATAÇÃO POR TEMPO DETERMINADO			3.1.90.04.00	10.000,00			
VENCIMENTOS E VANTAGENS FIXAS - PESSOAL CIVIL			3.1.90.11.00	280.000,00			
OUTRAS DESPESAS VARIÁVEIS - PESSOAL CIVIL			3.1.90.16.00	15.000,00			
3 OUTRAS DESPESAS CORRENTES					331.500,00		
DIÁRIAS - PESSOAL CIVIL			3.3.90.14.00	35.000,00			
MATERIAL DE CONSUMO			3.3.90.30.00	53.500,00			
PASSAGENS E DESPESAS COM LOCOMOÇÃO			3.3.90.33.00	10.000,00			
SERVIÇOS DE CONSULTORIA			3.3.90.35.00	48.000,00			
OUTROS SERVIÇOS DE TERCEIROS - PESSOA FISICA			3.3.90.36.00	90.000,00			
OUTROS SERVIÇOS DE TERCEIROS - PESSOA JURIDICA			3.3.90.39.00	95.000,00			
REMUNERAÇÃO DOS VEREADORES	01.031.0001.2002.0000						890.600,00
3 DESPESAS CORREN						890.600,00	
1 PESSOAL E ENCARGOS SOCIAIS					860.600,00		
VENCIMENTOS E VANTAGENS FIXAS - PESSOAL CIVIL			3.1.90.11.00	845.600,00			
OUTRAS DESPESAS VARIÁVEIS - PESSOAL CIVIL			3.1.90.16.00	15.000,00			
3 OUTRAS DESPESAS CORRENTES					30.000,00		
DIÁRIAS - PESSOAL CIVIL			3.3.90.14.00	30.000,00			
ATENDER DESPESAS COM VERBA DE GAB. VEREADORES	01.031.0001.2003.0000						10.000,00
3 DESPESAS CORREN						10.000,00	
3 OUTRAS DESPESAS CORRENTES					10.000,00		
INDENIZAÇÕES E RESTITUIÇÕES			3.3.90.93.00	10.000,00			
ATENDER DESPESAS COM SENTENÇAS JUDICIARIAS	01.031.0001.2004.0000						15.000,00
3 DESPESAS CORREN						15.000,00	
3 OUTRAS DESPESAS CORRENTES					15.000,00		
SENTENÇAS JUDICIAIS			3.3.90.91.00	15.000,00			
DESPESAS DE EXERCÍCIOS ANTERIORES	01.031.0001.2005.0000						6.000,00
3 DESPESAS CORREN						6.000,00	
3 OUTRAS DESPESAS CORRENTES					6.000,00		
DESPESAS DE EXERCÍCIOS ANTERIORES			3.3.90.92.00	6.000,00			
OBRIGAÇÕES PATRONAIS COM INATIVOS E PENSIONISTAS	01.031.0001.2006.0000						20.000,00
3 DESPESAS CORREN						20.000,00	
1 PESSOAL E ENCARGOS SOCIAIS					20.000,00		
Aposentadorias, Reserva Remunerada e Reformas			3.1.90.01.00	10.000,00			
Pensões do RPPS e do Militar			3.1.90.03.00	10.000,00			

Handwritten signature/initials



PREFEITURA MUNICIPAL DE TRINDADE

AV. CENTRAL Nº 160 - CNPJ:11040912/0001-03

Orçamento Programa - Exercício de 2014

QUADRO AUXILIAR DE DETALHAMENTO DA DESPESA

ORGÃO	01	PODER LEGISLATIVO
UNIDADE	01	CORPO DELIBERATIVO E SECRETARIA DA CAMARA
PUB UNIDADE	01	CORPO DELIBERATIVO E SECRETARIA DA CAMARA

Aplicacao Programada	Proj/Ativ	Finalidade F.R. - C.A.	Categoria	Detalhada	TotalGrupo	Total Categ.	Total Func.
OBRIGAÇÕES PATRONAIS COM INATIVOS E PENSIONISTAS	01.031.0001.2006.0000						20.000,00
CONTRIBUIÇÃO COM ORGÃOS PREVIDENCIÁRIOS	01.031.0001.2007.0000						190.000,00
3 DESPESAS CORREN						190.000,00	
1 PESSOAL E ENCARGOS SOCIAIS					190.000,00		
OBRIGAÇÕES PATRONAIS			3.1.90.13.00	190.000,00			
TOTAL							1.828.100,00

FEAL



PREFEITURA MUNICIPAL DE TRINDADE

AV. CENTRAL Nº 160 - CNPJ:11040912/0001-03

Orçamento Programa - Exercício de 2014

QUADRO AUXILIAR DE DETALHAMENTO DA DESPESA

Page 3

ÓRGÃO 02 PODER EXECUTIVO
UNIDADE 01 UNIDADE DE CONTROLE INTERNO
SUB UNIDADE 00 UNIDADE DE CONTROLE INTERNO

Aplicacao Programada	Proj/Ativ	Finalidade F.R. - C.A.	Categoria	Detalhada	TotalGrupo	Total Categ.	Total Func.
AQ. DE VEIC. MOV. E EQ. DIVERSOS P/SEC. DE CONTROLE INTERNO	04.124.0002.1003.0000						50.000,00
4 DESPESAS DE CAPIT						50.000,00	
4 INVESTIMENTOS					50.000,00		
EQUIPAMENTOS E MATERIAL PERMANENTE			4.4.90.52.00	50.000,00			
DETA LHO DE PESSOAL DA SECRETARIA DE CONTROLE INTERNO	04.124.0002.2008.0000						200.000,00
3 DESPESAS CORREN						200.000,00	
1 PESSOAL E ENCARGOS SOCIAIS					200.000,00		
CONTRATAÇÃO POR TEMPO DETERMINADO			3.1.90.04.00	20.000,00			
SALÁRIO FAMÍLIA - ATIVO - PESSOAL CIVIL			3.1.90.05.01	5.000,00			
VENCIMENTOS E VANTAGENS FIXAS - PESSOAL CIVIL			3.1.90.11.00	100.000,00			
OBRIGAÇÕES PATRONAIS			3.1.90.13.00	10.000,00			
OUTRAS DESPESAS VARIÁVEIS - PESSOAL CIVIL			3.1.90.16.00	5.000,00			
OBRIGAÇÕES PATRONAIS - INTRA-ORÇAMENTÁRIO			3.1.91.13.00	60.000,00			
MANUT. DAS ATIVIDADES DA SEC. DE CONTROLE INTERNO	04.124.0002.2009.0000						100.000,00
3 DESPESAS CORREN						100.000,00	
3 OUTRAS DESPESAS CORRENTES					100.000,00		
OBRIGAÇÕES PATRONAIS			3.3.90.04.15	4.000,00			
DIÁRIAS - PESSOAL CIVIL			3.3.90.14.00	6.000,00			
MATERIAL DE CONSUMO			3.3.90.30.00	20.000,00			
PASSAGENS E DESPESAS COM LOCOMOÇÃO			3.3.90.33.00	10.000,00			
OUTROS SERVIÇOS DE TERCEIROS - PESSOA FÍSICA			3.3.90.36.00	20.000,00			
OUTROS SERVIÇOS DE TERCEIROS - PESSOA JURÍDICA			3.3.90.39.00	40.000,00			
TOTAL							350.000,00

ASL/A



PREFEITURA MUNICIPAL DE TRINDADE

AV. CENTRAL Nº 160 - CNPJ:11040912/0001-03

Orçamento Programa - Exercício de 2014

QUADRO AUXILIAR DE DETALHAMENTO DA DESPESA

Page 4

ÓRGÃO 02 PODER EXECUTIVO
UNIDADE 02 GABINETE DO PREFEITO
SUB UNIDADE 00 GABINETE DO PREFEITO

Aplicação Programada	Proj/Ativ	Finalidade F.R. - C.A.	Categoria	Detalhada	TotalGrupo	Total Categ.	Total Func.
AQ. DE VEIC. MOV. E EQ. DIVERSOS P/O GABINETE DO	04.122.0003.1004.0000						50.000,00
REFEITO							
4 DESPESAS DE CAPIT						50.000,00	
4 INVESTIMENTOS					50.000,00		
EQUIPAMENTOS E MATERIAL PERMANENTE			4.4.90.52.00	50.000,00			
RESTO DE PESSOAL DO GABINETE DO PREFEITO	04.122.0003.2010.0000						500.000,00
3 DESPESAS CORREN						500.000,00	
1 PESSOAL E ENCARGOS SOCIAIS					500.000,00		
CONTRATAÇÃO POR TEMPO DETERMINADO			3.1.90.04.00	40.000,00			
SALÁRIO FAMÍLIA - ATIVO - PESSOAL CIVIL			3.1.90.05.01	5.000,00			
VENCIMENTOS E VANTAGENS FIXAS - PESSOAL CIVIL			3.1.90.11.00	400.000,00			
OBRIGAÇÕES PATRONAIS			3.1.90.13.00	10.000,00			
OUTRAS DESPESAS VARIÁVEIS - PESSOAL CIVIL			3.1.90.16.00	5.000,00			
OBRIGAÇÕES PATRONAIS - INTRA-ORÇAMENTÁRIO			3.1.91.13.00	40.000,00			
MANUT. DAS ATIVIDADES DO GABINETE DO PREFEITO	04.122.0003.2011.0000						200.000,00
3 DESPESAS CORREN						200.000,00	
3 OUTRAS DESPESAS CORRENTES					200.000,00		
OBRIGAÇÕES PATRONAIS			3.3.90.04.15	6.000,00			
Outros Benefícios Assistenciais do servidor e do militar			3.3.90.08.00	2.000,00			
DIÁRIAS - PESSOAL CIVIL			3.3.90.14.00	45.000,00			
MATERIAL DE CONSUMO			3.3.90.30.00	10.000,00			
PASSAGENS E DESPESAS COM LOCOMOÇÃO			3.3.90.33.00	5.000,00			
SERVIÇOS DE CONSULTORIA			3.3.90.35.00	10.000,00			
OUTROS SERVIÇOS DE TERCEIROS - PESSOA FÍSICA			3.3.90.36.00	30.000,00			
OUTROS SERVIÇOS DE TERCEIROS - PESSOA JURÍDICA			3.3.90.39.00	90.000,00			
DESPESAS DE EXERCÍCIOS ANTERIORES			3.3.90.92.00	2.000,00			
CONTRIBUIÇÃO PARA ASSOCIAÇÕES	04.122.0003.2012.0000						200.000,00
3 DESPESAS CORREN						200.000,00	
3 OUTRAS DESPESAS CORRENTES					200.000,00		
CONTRIBUIÇÕES			3.3.50.41.00	200.000,00			
TOTAL							950.000,00

ATK



PREFEITURA MUNICIPAL DE TRINDADE

AV. CENTRAL Nº 160 - CNPJ:11040912/0001-03

Orçamento Programa - Exercício de 2014

QUADRO AUXILIAR DE DETALHAMENTO DA DESPESA

ÓRGÃO 02 PODER EXECUTIVO
UNIDADE 03 SECRETARIA DE ADMINISTRAÇÃO
SUB UNIDADE 01 GABINETE DO SECRETARIO

Aplicacao Programada	Proj/Ativ	Finalidade F.R. - C.A.	Categoria	Detalhada	TotalGrupo	Total Categ.	Total Func.
AQ. DE VEIC. MOV. E EQ. DIV. P/O GABINETE DE ADMINISTRAÇÃO	04.122.0004.1005.0000						10.000,00
4 DESPESAS DE CAPIT						10.000,00	
4 INVESTIMENTOS					10.000,00		
EQUIPAMENTOS E MATERIAL PERMANENTE			4.4.90.52.00	10.000,00			
ESTÃO DE PESSOAL DO GAB. DO SECRETÁRIO DE ADMINISTRAÇÃO	04.122.0004.2013.0000						60.000,00
3 DESPESAS CORREN						60.000,00	
1 PESSOAL E ENCARGOS SOCIAIS					60.000,00		
CONTRATAÇÃO POR TEMPO DETERMINADO			3.1.90.04.00	5.000,00			
SALÁRIO FAMÍLIA - ATIVO - PESSOAL CIVIL			3.1.90.05.01	5.000,00			
VENCIMENTOS E VANTAGENS FIXAS - PESSOAL CIVIL			3.1.90.11.00	20.000,00			
OBRIGAÇÕES PATRONAIS			3.1.90.13.00	5.000,00			
OUTRAS DESPESAS VARIÁVEIS - PESSOAL CIVIL			3.1.90.16.00	5.000,00			
OBRIGAÇÕES PATRONAIS - INTRA-ORÇAMENTÁRIO			3.1.91.13.00	20.000,00			
MANUT. DAS ATIV. DO GABINETE DE ADMINISTRAÇÃO	04.122.0004.2014.0000						30.000,00
3 DESPESAS CORREN						30.000,00	
3 OUTRAS DESPESAS CORRENTES					30.000,00		
OBRIGAÇÕES PATRONAIS			3.3.90.04.15	1.000,00			
DIÁRIAS - PESSOAL CIVIL			3.3.90.14.00	4.000,00			
MATERIAL DE CONSUMO			3.3.90.30.00	10.000,00			
PASSAGENS E DESPESAS COM LOCOMOÇÃO			3.3.90.33.00	5.000,00			
OUTROS SERVIÇOS DE TERCEIROS - PESSOA FÍSICA			3.3.90.36.00	5.000,00			
OUTROS SERVIÇOS DE TERCEIROS - PESSOA JURÍDICA			3.3.90.39.00	5.000,00			
TOTAL							100.000,00

ASLH

PREFEITURA MUNICIPAL DE TRINDADE

AV. CENTRAL Nº 160 - CNPJ:11040912/0001-03

Orçamento Programa - Exercício de 2014

QUADRO AUXILIAR DE DETALHAMENTO DA DESPESA

ORGÃO 02 PODER EXECUTIVO
 UNIDADE 03 SECRETARIA DE ADMINISTRAÇÃO
 SUB UNIDADE 02 DEPARTAMENTO DE ADMINISTRAÇÃO GERAL

Aplicação Programada	Proj/Ativ	Finalidade F.R. - C.A.	Categoria	Detalhada	TotalGrupo	Total Categ.	Total Func.
AQ. DE VEIC. MOV. E EQ. DIV. P/O DEPTO DE ADMINISTRAÇÃO	04.122.0004.1006.0000						50.000,00
4 DESPESAS DE CAPIT						50.000,00	
4 INVESTIMENTOS					50.000,00		
EQUIPAMENTOS E MATERIAL PERMANENTE			4.4.90.52.00	50.000,00			
ESTÃO DE PESSOAL DO DEPTO DE ADMINSTRAÇÃO	04.122.0004.2015.0000						1.300.000,00
3 DESPESAS CORREN						1.300.000,00	
1 PESSOAL E ENCARGOS SOCIAIS					1.300.000,00		
CONTRATAÇÃO POR TEMPO DETERMINADO			3.1.90.04.00	380.000,00			
SALÁRIO FAMÍLIA - ATIVO - PESSOAL CIVIL			3.1.90.05.01	10.000,00			
VENCIMENTOS E VANTAGENS FIXAS - PESSOAL CIVIL			3.1.90.11.00	600.000,00			
OBRIGAÇÕES PATRONAIS			3.1.90.13.00	100.000,00			
OUTRAS DESPESAS VARIÁVEIS - PESSOAL CIVIL			3.1.90.16.00	10.000,00			
OBRIGAÇÕES PATRONAIS - INTRA-ORÇAMENTÁRIO			3.1.91.13.00	200.000,00			
MANUT. DAS ATIV. DO DEPTO DE ADMINISTRAÇÃO	04.122.0004.2016.0000						1.000.000,00
3 DESPESAS CORREN						1.000.000,00	
1 PESSOAL E ENCARGOS SOCIAIS					980.000,00		
OBRIGAÇÕES PATRONAIS			3.1.90.13.00	410.000,00			
DESPESAS DE EXERCÍCIOS ANTERIORES			3.1.90.92.00	120.000,00			
OBRIGAÇÕES PATRONAIS - INTRA-ORÇAMENTÁRIO			3.1.91.13.00	450.000,00			
2 JUROS E ENCARGOS DA DÍVIDA					10.000,00		
JUROS SOBRE A DÍVIDA POR CONTRATO			3.2.90.21.00	5.000,00			
OUTROS ENCARGOS SOBRE A DÍVIDA POR CONTRATO			3.2.90.22.00	5.000,00			
3 OUTRAS DESPESAS CORRENTES					10.000,00		
OUTROS SERVIÇOS DE TERCEIROS - PESSOA FISICA			3.3.90.36.00	10.000,00			
COOPERAÇÃO ENTIDADES SEM FINS LUCRATIVOS	04.122.0004.2017.0000						50.000,00
3 DESPESAS CORREN						50.000,00	
3 OUTRAS DESPESAS CORRENTES					50.000,00		
CONTRIBUIÇÕES			3.3.50.41.00	50.000,00			
CONST. REF. E/OU AMPL. DE IMOVEIS P/GUARDA MUNICIPAL	06.182.0004.1007.0000						50.000,00
4 DESPESAS DE CAPIT						50.000,00	
4 INVESTIMENTOS					50.000,00		
OBRS E INSTALAÇÕES			4.4.90.51.00	50.000,00			
AQ. DE VEIC. MOV. E EQ. DIVERSOS P/GUARDA MUNICIPAL	06.182.0004.1008.0000						50.000,00
4 DESPESAS DE CAPIT						50.000,00	
4 INVESTIMENTOS					50.000,00		
EQUIPAMENTOS E MATERIAL PERMANENTE			4.4.90.52.00	50.000,00			
GESTÃO DE PESSOAL DA GUARDA MUNICIPAL	06.182.0004.2018.0000						300.000,00
3 DESPESAS CORREN						300.000,00	
1 PESSOAL E ENCARGOS SOCIAIS					300.000,00		
CONTRATAÇÃO POR TEMPO DETERMINADO			3.1.90.04.00	50.000,00			
SALÁRIO FAMÍLIA - ATIVO - PESSOAL CIVIL			3.1.90.05.01	5.000,00			
VENCIMENTOS E VANTAGENS FIXAS - PESSOAL CIVIL			3.1.90.11.00	150.000,00			
OBRIGAÇÕES PATRONAIS			3.1.90.13.00	20.000,00			
OUTRAS DESPESAS VARIÁVEIS - PESSOAL CIVIL			3.1.90.16.00	5.000,00			
OBRIGAÇÕES PATRONAIS - INTRA-ORÇAMENTÁRIO			3.1.91.13.00	70.000,00			
MANUT. DAS ATIVIDADES DA GUARDA MUNICIPAL	06.182.0004.2019.0000						100.000,00

AT-11

PREFEITURA MUNICIPAL DE TRINDADE

AV. CENTRAL Nº 160 - CNPJ:11040912/0001-03

Orçamento Programa - Exercício de 2014

QUADRO AUXILIAR DE DETALHAMENTO DA DESPESA

ÓRGÃO	02	PODER EXECUTIVO
UNIDADE	03	SECRETARIA DE ADMINISTRAÇÃO
SUB UNIDADE	02	DEPARTAMENTO DE ADMINISTRAÇÃO GERAL

Aplicacao Programada	Proj/Ativ	Finalidade F.R. - C.A.	Categoria	Detalhada	TotalGrupo	Total Categ.	Total Func.
MANUT. DAS ATIVIDADES DA GUARDA MUNICIPAL	06.182.0004.2019.0000						100.000,00
3 DESPESAS CORREN						100.000,00	
3 OUTRAS DESPESAS CORRENTES					100.000,00		
OBRIGAÇÕES PATRONAIS			3.3.90.04.15	4.000,00			
DIÁRIAS - PESSOAL CIVIL			3.3.90.14.00	6.000,00			
Distribuição de Resultado de Empresas Estatais Dependentes			3.3.90.29.00	5.000,00			
MATERIAL DE CONSUMO			3.3.90.30.00	20.000,00			
PASSAGENS E DESPESAS COM LOCOMOÇÃO			3.3.90.33.00	5.000,00			
OUTROS SERVIÇOS DE TERCEIROS - PESSOA FÍSICA			3.3.90.36.00	20.000,00			
OUTROS SERVIÇOS DE TERCEIROS - PESSOA JURÍDICA			3.3.90.39.00	40.000,00			
TOTAL							2.900.000,00

FEI

PREFEITURA MUNICIPAL DE TRINDADE

AV. CENTRAL Nº 160 - CNPJ:11040912/0001-03

Orçamento Programa - Exercício de 2014

QUADRO AUXILIAR DE DETALHAMENTO DA DESPESA

ÓRGÃO 02 PODER EXECUTIVO
 UNIDADE 04 SECRETARIA DE FINANÇAS
 SUB UNIDADE 01 GABINETE DO SECRETARIO DE FINANÇAS

Aplicacao Programada	Proj/Ativ	Finalidade F.R. - C.A.	Categoria	Detalhada	TotalGrupo	Total Categ.	Total Func.
VEIC. DE MOV. E EQ. DIVERSOS P/O GABINETE DE FINANÇAS	04.123.0005.1009.0000						10.000,00
4 DESPESAS DE CAPIT						10.000,00	
4 INVESTIMENTOS					10.000,00		
EQUIPAMENTOS E MATERIAL PERMANENTE			4.4.90.52.00	10.000,00			
ESTÃO DE PESSOAL DO GABINETE DE FINANÇAS	04.123.0005.2020.0000						100.000,00
3 DESPESAS CORREN						100.000,00	
1 PESSOAL E ENCARGOS SOCIAIS					100.000,00		
CONTRATAÇÃO POR TEMPO DETERMINADO			3.1.90.04.00	30.000,00			
SALÁRIO FAMÍLIA - ATIVO - PESSOAL CIVIL			3.1.90.05.01	5.000,00			
VENCIMENTOS E VANTAGENS FIXAS - PESSOAL CIVIL			3.1.90.11.00	20.000,00			
OBRIGAÇÕES PATRONAIS			3.1.90.13.00	20.000,00			
OUTRAS DESPESAS VARIÁVEIS - PESSOAL CIVIL			3.1.90.16.00	5.000,00			
OBRIGAÇÕES PATRONAIS - INTRA-ORÇAMENTÁRIO			3.1.91.13.00	20.000,00			
MANUT. DAS ATIV. DO GABINETE DE FINANÇAS	04.123.0005.2021.0000						50.000,00
3 DESPESAS CORREN						50.000,00	
3 OUTRAS DESPESAS CORRENTES					50.000,00		
OBRIGAÇÕES PATRONAIS			3.3.90.04.15	2.000,00			
DIÁRIAS - PESSOAL CIVIL			3.3.90.14.00	2.000,00			
MATERIAL DE CONSUMO			3.3.90.30.00	20.000,00			
PREMIAÇÕES CULTURAIS, ARTÍSTICAS, CIENTÍFICAS, DESPORT			3.3.90.31.00	2.000,00			
PASSAGENS E DESPESAS COM LOCOMOÇÃO			3.3.90.33.00	2.000,00			
OUTROS SERVIÇOS DE TERCEIROS - PESSOA FÍSICA			3.3.90.36.00	10.000,00			
OUTROS SERVIÇOS DE TERCEIROS - PESSOA JURÍDICA			3.3.90.39.00	10.000,00			
DESPESAS DE EXERCÍCIOS ANTERIORES			3.3.90.92.00	2.000,00			
TOTAL							160.000,00

Handwritten signature

PREFEITURA MUNICIPAL DE TRINDADE

AV. CENTRAL Nº 160 - CNPJ:11040912/0001-03

Orçamento Programa - Exercício de 2014

QUADRO AUXILIAR DE DETALHAMENTO DA DESPESA

ÓRGÃO 02 PODER EXECUTIVO
 UNIDADE 04 SECRETARIA DE FINANÇAS
 SUB UNIDADE 02 DEPARTAMENTO DE TRIBUTAÇÃO, RENDAS E FISCALIZAÇÃO

Aplicação Programada	Proj/Ativ	Finalidade	Categoria	Detalhada	TotalGrupo	Total Categ.	Total Func.
		F.R. - C.A.					
AQ. DE VEÍC. MOV. E EQ. DIVERSOS P/O DEPTO DE TRIBUTAÇÃO	04.123.0005.1010.0000						20.000,00
4	DESPESAS DE CAPIT					20.000,00	
4	INVESTIMENTOS				20.000,00		
	EQUIPAMENTOS E MATERIAL PERMANENTE		4.4.90.52.00	20.000,00			
ESTÃO DE PESSOAL DO DEPTO DE TRIBUTAÇÃO	04.123.0005.2022.0000						150.000,00
3	DESPESAS CORREN					150.000,00	
1	PESSOAL E ENCARGOS SOCIAIS				150.000,00		
	CONTRATAÇÃO POR TEMPO DETERMINADO		3.1.90.04.00	5.000,00			
	SALÁRIO FAMÍLIA - ATIVO - PESSOAL CIVIL		3.1.90.05.01	5.000,00			
	VENCIMENTOS E VANTAGENS FIXAS - PESSOAL CIVIL		3.1.90.11.00	110.000,00			
	OBRIGAÇÕES PATRONAIS		3.1.90.13.00	5.000,00			
	OUTRAS DESPESAS VARIÁVEIS - PESSOAL CIVIL		3.1.90.16.00	5.000,00			
	OBRIGAÇÕES PATRONAIS - INTRA-ORÇAMENTÁRIO		3.1.91.13.00	20.000,00			
MANUTENÇÃO DAS ATIVIDADES DO DEPTO DE TRIBUTAÇÃO	04.123.0005.2023.0000						50.000,00
3	DESPESAS CORREN					50.000,00	
	OUTRAS DESPESAS CORRENTES				50.000,00		
	OBRIGAÇÕES PATRONAIS		3.3.90.04.15	2.000,00			
	DIÁRIAS - PESSOAL CIVIL		3.3.90.14.00	2.000,00			
	MATERIAL DE CONSUMO		3.3.90.30.00	10.000,00			
	PREMIAÇÕES CULTURAIS, ARTÍSTICAS, CIENTÍFICAS, DESPORT		3.3.90.31.00	2.000,00			
	PASSAGENS E DESPESAS COM LOCOMOÇÃO		3.3.90.33.00	2.000,00			
	SERVIÇOS DE CONSULTORIA		3.3.90.35.00	10.000,00			
	OUTROS SERVIÇOS DE TERCEIROS - PESSOA FÍSICA		3.3.90.36.00	10.000,00			
	OUTROS SERVIÇOS DE TERCEIROS - PESSOA JURÍDICA		3.3.90.39.00	10.000,00			
	DESPESAS DE EXERCÍCIOS ANTERIORES		3.3.90.92.00	2.000,00			
TOTAL							220.000,00

FSK

PREFEITURA MUNICIPAL DE TRINDADE

AV. CENTRAL Nº 160 - CNPJ:11040912/0001-03

Orçamento Programa - Exercício de 2014

QUADRO AUXILIAR DE DETALHAMENTO DA DESPESA

ORGÃO 02 PODER EXECUTIVO
 UNIDADE 04 SECRETARIA DE FINANÇAS
 SUB UNIDADE 03 DEPARTAMENTO DE ORÇAMENTO, CONTABILIDADE E TESOUREARIA

Aplicação Programada	Proj/Ativ	Finalidade F.R. - C.A.	Categoria	Detalhada	TotalGrupo	Total Categ.	Total Func.
ACQ. DE VEIC. MOV. E EQ. DIV. P/O DEPTO DE ORÇ. CONT. E TES.	04.123.0005.1011.0000						50.000,00
4 DESPESAS DE CAPIT						50.000,00	
4 INVESTIMENTOS					50.000,00		
EQUIPAMENTOS E MATERIAL PERMANENTE			4.4.90.52.00	50.000,00			
MORTIZAÇÃO DE DÍVIDAS DIVERSAS	04.123.0005.1012.0000						400.000,00
4 DESPESAS DE CAPIT						400.000,00	
6 AMORTIZAÇÃO DA DÍVIDA					400.000,00		
PRINCIPAL DA DÍVIDA CONTRATUAL RESGATADA			4.6.90.71.00	400.000,00			
ESTÃO DE PESSOAL DO DEPTO DE ORÇ. CONT. E TESOUREARIA	04.123.0005.2024.0000						150.000,00
3 DESPESAS CORREN'						150.000,00	
1 PESSOAL E ENCARGOS SOCIAIS					150.000,00		
CONTRATAÇÃO POR TEMPO DETERMINADO			3.1.90.04.00	75.000,00			
SALÁRIO FAMÍLIA - ATIVO - PESSOAL CIVIL			3.1.90.05.01	5.000,00			
VENCIMENTOS E VANTAGENS FIXAS - PESSOAL CIVIL			3.1.90.11.00	20.000,00			
OBRIGAÇÕES PATRONAIS			3.1.90.13.00	20.000,00			
OUTRAS DESPESAS VARIÁVEIS - PESSOAL CIVIL			3.1.90.16.00	5.000,00			
DESPESAS DE EXERCÍCIOS ANTERIORES			3.1.90.92.00	5.000,00			
OBRIGAÇÕES PATRONAIS - INTRA-ORÇAMENTÁRIO			3.1.91.13.00	20.000,00			
ENCARGOS SOBRE CONTRIBUIÇÕES REVIDENCIÁRIAS	04.123.0005.2025.0000						20.000,00
3 DESPESAS CORREN'						20.000,00	
2 JUROS E ENCARGOS DA DÍVIDA					20.000,00		
JUROS SOBRE A DÍVIDA POR CONTRATO			3.2.90.21.00	10.000,00			
OUTROS ENCARGOS SOBRE A DÍVIDA POR CONTRATO			3.2.90.22.00	10.000,00			
CONTRIBUIÇÃO PARA FORMAÇÃO DO PASEP	04.123.0005.2026.0000						300.000,00
3 DESPESAS CORREN'						300.000,00	
3 OUTRAS DESPESAS CORRENTES					300.000,00		
OBRIGAÇÕES TRIBUTÁRIAS E CONTRIBUTIVAS			3.3.90.47.00	300.000,00			
RESERVA DE CONTINGÊNCIA	99.999.0005.2027.0000						650.000,00
9 RESERVA DE CONTI'						650.000,00	
9 RESERVA DE CONTINGÊNCIA					650.000,00		
RESERVA DE CONTINGÊNCIA			9.9.99.99.00	650.000,00			
MANUT. DAS ATIV. DO DEPTO DE ORÇ. CONTAB E TESOUREARIA	99.999.0005.2039.0000						200.000,00
3 DESPESAS CORREN'						200.000,00	
3 OUTRAS DESPESAS CORRENTES					200.000,00		
OBRIGAÇÕES PATRONAIS			3.3.90.04.15	4.000,00			
DIÁRIAS - PESSOAL CIVIL			3.3.90.14.00	6.000,00			
MATERIAL DE CONSUMO			3.3.90.30.00	30.000,00			
PASSAGENS E DESPESAS COM LOCOMOÇÃO			3.3.90.33.00	5.000,00			
SERVIÇOS DE CONSULTORIA			3.3.90.35.00	80.000,00			
OUTROS SERVIÇOS DE TERCEIROS - PESSOA FÍSICA			3.3.90.36.00	20.000,00			
OUTROS SERVIÇOS DE TERCEIROS - PESSOA JURÍDICA			3.3.90.39.00	40.000,00			
SENTENÇAS JUDICIAIS			3.3.90.91.00	5.000,00			
DESPESAS DE EXERCÍCIOS ANTERIORES			3.3.90.92.00	5.000,00			
INDENIZAÇÕES E RESTITUIÇÕES			3.3.90.93.00	5.000,00			

EX 11



PREFEITURA MUNICIPAL DE TRINDADE
AV. CENTRAL Nº 160 - CNPJ:11040912/0001-03

Orçamento Programa - Exercício de 2014

QUADRO AUXILIAR DE DETALHAMENTO DA DESPESA

ORGÃO 02 PODER EXECUTIVO
UNIDADE 04 SECRETARIA DE FINANÇAS
SUB UNIDADE 03 DEPARTAMENTO DE ORÇAMENTO, CONTABILIDADE E TESOUREARIA

Aplicação Programada	Proj/Ativ	Finalidade	Categoria	Detalhada	TotalGrupo	Total Categ.	Total Func.
----------------------	-----------	------------	-----------	-----------	------------	--------------	-------------

F.R. - C.A.

TOTAL

1.770.000,00

AE 14

PREFEITURA MUNICIPAL DE TRINDADE

AV. CENTRAL Nº 160 - CNPJ:11040912/0001-03

Orçamento Programa - Exercício de 2014

QUADRO AUXILIAR DE DETALHAMENTO DA DESPESA

ÓRGÃO 02 PODER EXECUTIVO
 UNIDADE 05 SECRETARIA DE EDUCAÇÃO, CULTURA E ESPORTES E TURISMO
 SUB UNIDADE 01 GABINETE DO SECRETARIO DE EDUCAÇÃO

Aplicação Programada	Proj/Ativ	Finalidade	Categoria	Detalhada	Total Grupo	Total Categ.	Total Func.
		F.R. - C.A.					
12.122.0006.1013.0000	12.122.0006.1013.0000						20.000,00
12.122.0006.1013.0000	12.122.0006.1013.0000					20.000,00	20.000,00
12.122.0006.1013.0000	12.122.0006.1013.0000		4.4.90.52.00	20.000,00	20.000,00		
12.122.0006.2028.0000	12.122.0006.2028.0000						60.000,00
12.122.0006.2028.0000	12.122.0006.2028.0000				60.000,00	60.000,00	
12.122.0006.2028.0000	12.122.0006.2028.0000		3.1.90.04.00	20.000,00			
12.122.0006.2028.0000	12.122.0006.2028.0000		3.1.90.05.01	5.000,00			
12.122.0006.2028.0000	12.122.0006.2028.0000		3.1.90.11.00	20.000,00			
12.122.0006.2028.0000	12.122.0006.2028.0000		3.1.90.13.00	5.000,00			
12.122.0006.2028.0000	12.122.0006.2028.0000		3.1.90.16.00	5.000,00			
12.122.0006.2028.0000	12.122.0006.2028.0000		3.1.91.13.00	5.000,00			
12.122.0006.2029.0000	12.122.0006.2029.0000						260.000,00
12.122.0006.2029.0000	12.122.0006.2029.0000				260.000,00	260.000,00	
12.122.0006.2029.0000	12.122.0006.2029.0000		3.3.90.04.15	6.000,00			
12.122.0006.2029.0000	12.122.0006.2029.0000		3.3.90.14.00	15.000,00			
12.122.0006.2029.0000	12.122.0006.2029.0000		3.3.90.30.00	40.000,00			
12.122.0006.2029.0000	12.122.0006.2029.0000		3.3.90.33.00	5.000,00			
12.122.0006.2029.0000	12.122.0006.2029.0000		3.3.90.36.00	30.000,00			
12.122.0006.2029.0000	12.122.0006.2029.0000		3.3.90.39.00	160.000,00			
12.122.0006.2029.0000	12.122.0006.2029.0000		3.3.90.92.00	4.000,00			
12.125.0006.2030.0000	12.125.0006.2030.0000						10.000,00
12.125.0006.2030.0000	12.125.0006.2030.0000				10.000,00	10.000,00	
12.125.0006.2030.0000	12.125.0006.2030.0000		3.3.90.04.15	1.000,00			
12.125.0006.2030.0000	12.125.0006.2030.0000		3.3.90.30.00	2.000,00			
12.125.0006.2030.0000	12.125.0006.2030.0000		3.3.90.36.00	5.000,00			
12.125.0006.2030.0000	12.125.0006.2030.0000		3.3.90.39.00	2.000,00			
TOTAL							350.000,00

HEXIX

PREFEITURA MUNICIPAL DE TRINDADE

AV. CENTRAL Nº 160 - CNPJ:11040912/0001-03

Orçamento Programa - Exercício de 2014

QUADRO AUXILIAR DE DETALHAMENTO DA DESPESA

ÓRGÃO 02 PODER EXECUTIVO
 UNIDADE 05 SECRETARIA DE EDUCAÇÃO, CULTURA E ESPORTES E TURISMO
 SUB UNIDADE 02 DEPARTAMENTO DE EDUCAÇÃO INFANTIL, FUNDAMENTAL E OUTROS

Aplicação Programada	Proj/Ativ	Finalidade	Categoria	Detalhada	Total Grupo	Total Categ.	Total Func.
		F.R. - C.A.					
MERENDA ESCOLAR	12.306.0006.2031.0000						600.000,00
3 DESPESAS CORREN						600.000,00	
3 OUTRAS DESPESAS CORRENTES					600.000,00		
MATERIAL DE CONSUMO			3.3.90.30.00	600.000,00			
CONST. REF. E/OU AMPL. DE UNIDADES DO ENSINO FUNDAMENTAL	12.361.0006.1014.0000						3.000.000,00
4 DESPESAS DE CAPIT						3.000.000,00	
4 INVESTIMENTOS					3.000.000,00		
OBRAS E INSTALAÇÕES			4.4.90.51.00	3.000.000,00			
Q. DE VEIC. MOV. E EQ. DIV. P/O ENSINO FUNDAMENTAL	12.361.0006.1015.0000						1.000.000,00
4 DESPESAS DE CAPIT						1.000.000,00	
4 INVESTIMENTOS					1.000.000,00		
EQUIPAMENTOS E MATERIAL PERMANENTE			4.4.90.52.00	1.000.000,00			
PROGRAMA DINHEIRO DIRETO NA ESCOLA	12.361.0006.2032.0000						100.000,00
3 DESPESAS CORREN						100.000,00	
3 OUTRAS DESPESAS CORRENTES					100.000,00		
OBRIGAÇÕES PATRONAIS			3.3.90.04.15	6.000,00			
MATERIAL DE CONSUMO			3.3.90.30.00	44.000,00			
OUTROS SERVIÇOS DE TERCEIROS - PESSOA FISICA			3.3.90.36.00	30.000,00			
OUTROS SERVIÇOS DE TERCEIROS - PESSOA JURIDICA			3.3.90.39.00	20.000,00			
PROGRAMA DE FORMAÇÃO CONTINUADA DE PROFESSORES	12.361.0006.2033.0000						100.000,00
3 DESPESAS CORREN						100.000,00	
3 OUTRAS DESPESAS CORRENTES					100.000,00		
OBRIGAÇÕES PATRONAIS			3.3.90.04.15	4.000,00			
MATERIAL DE CONSUMO			3.3.90.30.00	26.000,00			
SERVIÇOS DE CONSULTORIA			3.3.90.35.00	20.000,00			
OUTROS SERVIÇOS DE TERCEIROS - PESSOA FISICA			3.3.90.36.00	20.000,00			
OUTROS SERVIÇOS DE TERCEIROS - PESSOA JURIDICA			3.3.90.39.00	30.000,00			
MANUTENÇÃO DO PROGRAMA DE TRANSPORTE ESCOLAR	12.361.0006.2034.0000						1.800.000,00
3 DESPESAS CORREN						1.800.000,00	
3 OUTRAS DESPESAS CORRENTES					1.800.000,00		
OUTROS SERVIÇOS DE TERCEIROS - PESSOA JURIDICA			3.3.90.39.00	1.800.000,00			
ADQUISIÇÃO DE MATERIAL DIDÁTICO	12.361.0006.2035.0000						100.000,00
3 DESPESAS CORREN						100.000,00	
3 OUTRAS DESPESAS CORRENTES					100.000,00		
Material, Bem ou Serviço para Distribuição Gratuita			3.3.90.32.00	100.000,00			
POSTO DE PESSOAL DO ENSINO FUNDAMENTAL 60%	12.361.0006.2036.0000						8.000.000,00
3 DESPESAS CORREN						8.000.000,00	
1 PESSOAL E ENCARGOS SOCIAIS					8.000.000,00		
CONTRATAÇÃO POR TEMPO DETERMINADO			3.1.90.04.00	80.000,00			
SALÁRIO FAMILIA - ATIVO - PESSOAL CIVIL			3.1.90.05.01	5.000,00			
VENCIMENTOS E VANTAGENS FIXAS - PESSOAL CIVIL			3.1.90.11.00	7.700.000,00			
OBRIGAÇÕES PATRONAIS			3.1.90.13.00	10.000,00			
OUTRAS DESPESAS VARIÁVEIS - PESSOAL CIVIL			3.1.90.16.00	5.000,00			
OBRIGAÇÕES PATRONAIS - INTRA-ORÇAMENTÁRIO			3.1.91.13.00	200.000,00			

RESIN

PREFEITURA MUNICIPAL DE TRINDADE

AV. CENTRAL Nº 160 - CNPJ:11040912/0001-03

Orçamento Programa - Exercício de 2014

QUADRO AUXILIAR DE DETALHAMENTO DA DESPESA

ÓRGÃO	02	PODER EXECUTIVO						
UNIDADE	05	SECRETARIA DE EDUCAÇÃO, CULTURA E ESPORTES E TURISMO						
UNIDADE	02	DEPARTAMENTO DE EDUCAÇÃO INFANTIL, FUNDAMENTAL E OUTROS						
Aplicacao Programada	Proj/Ativ	Finalidade	Categoria	Detalhada	TotalGrupo	Total Categ.	Total Func.	
		F.R. - C.A.						
GESTÃO DE PESSOL DO ENSINO FUNDAMENTAL 60%	12.361.0006.2036.0000						8.000.000,00	
GESTÃO DE PESSOAL DO ENSINO FUNDAMENTAL 40%	12.361.0006.2037.0000						4.000.000,00	
3	DESPESAS CORREN					4.000.000,00	4.000.000,00	
1	PESSOAL E ENCARGOS SOCIAIS							
	CONTRATAÇÃO POR TEMPO DETERMINADO		3.1.90.04.00	400.000,00				
	SALÁRIO FAMÍLIA - ATIVO - PESSOAL CIVIL		3.1.90.05.01	5.000,00				
	VENCIMENTOS E VANTAGENS FIXAS - PESSOAL CIVIL		3.1.90.11.00	3.200.000,00				
	OBRIGAÇÕES PATRONAIS		3.1.90.13.00	80.000,00				
	OUTRAS DESPESAS VARIÁVEIS - PESSOAL CIVIL		3.1.90.16.00	15.000,00				
	OBRIGAÇÕES PATRONAIS - INTRA-ORÇAMENTÁRIO		3.1.91.13.00	300.000,00				
MANTENÇÃO DAS ATIVIDADES DO ENSINO FUNDAMENTAL	12.361.0006.2038.0000						1.200.000,00	
3	DESPESAS CORREN						1.200.000,00	
3	OUTRAS DESPESAS CORRENTES					1.200.000,00		
	OBRIGAÇÕES PATRONAIS		3.3.90.04.15	40.000,00				
	DIÁRIAS - PESSOAL CIVIL		3.3.90.14.00	10.000,00				
	MATERIAL DE CONSUMO		3.3.90.30.00	200.000,00				
	Material, Bem ou Serviço para Distribuição Gratuita		3.3.90.32.00	10.000,00				
	PASSAGENS E DESPESAS COM LOCOMOÇÃO		3.3.90.33.00	10.000,00				
	OUTROS SERVIÇOS DE TERCEIROS - PESSOA FÍSICA		3.3.90.36.00	200.000,00				
	OUTROS SERVIÇOS DE TERCEIROS - PESSOA JURÍDICA		3.3.90.39.00	730.000,00				
CONST. REF. E/OU AMPL. DE UNIDADES DA EDUCAÇÃO INFANTIL	12.365.0006.1016.0000						2.000.000,00	
4	DESPESAS DE CAPIT						2.000.000,00	
4	INVESTIMENTOS					2.000.000,00		
	OBRAS E INSTALAÇÕES		4.4.90.51.00	2.000.000,00				
ADQ. DE VEIC. MOV. E EQ. DIV. P/A EDUCAÇÃO INFANTIL	12.365.0006.1017.0000						1.000.000,00	
4	DESPESAS DE CAPIT						1.000.000,00	
4	INVESTIMENTOS					1.000.000,00		
	EQUIPAMENTOS E MATERIAL PERMANENTE		4.4.90.52.00	1.000.000,00				
GESTÃO DE PESSOAL DA EDUCAÇÃO INFANTIL 60%	12.365.0006.2040.0000						2.000.000,00	
3	DESPESAS CORREN						2.000.000,00	
1	PESSOAL E ENCARGOS SOCIAIS					2.000.000,00		
	CONTRATAÇÃO POR TEMPO DETERMINADO		3.1.90.04.00	800.000,00				
	SALÁRIO FAMÍLIA - ATIVO - PESSOAL CIVIL		3.1.90.05.01	10.000,00				
	VENCIMENTOS E VANTAGENS FIXAS - PESSOAL CIVIL		3.1.90.11.00	800.000,00				
	OBRIGAÇÕES PATRONAIS		3.1.90.13.00	190.000,00				
	OUTRAS DESPESAS VARIÁVEIS - PESSOAL CIVIL		3.1.90.16.00	10.000,00				
	OBRIGAÇÕES PATRONAIS - INTRA-ORÇAMENTÁRIO		3.1.91.13.00	190.000,00				
GESTÃO DE PESSOAL DA EDUCAÇÃO INFANTIL 40%	12.365.0006.2041.0000						1.000.000,00	
3	DESPESAS CORREN						1.000.000,00	
1	PESSOAL E ENCARGOS SOCIAIS					1.000.000,00		
	CONTRATAÇÃO POR TEMPO DETERMINADO		3.1.90.04.00	400.000,00				
	SALÁRIO FAMÍLIA - ATIVO - PESSOAL CIVIL		3.1.90.05.01	10.000,00				
	VENCIMENTOS E VANTAGENS FIXAS - PESSOAL CIVIL		3.1.90.11.00	400.000,00				
	OBRIGAÇÕES PATRONAIS		3.1.90.13.00	90.000,00				
	OUTRAS DESPESAS VARIÁVEIS - PESSOAL CIVIL		3.1.90.16.00	10.000,00				
	OBRIGAÇÕES PATRONAIS - INTRA-ORÇAMENTÁRIO		3.1.91.13.00	90.000,00				

22/11

PREFEITURA MUNICIPAL DE TRINDADE
 AV. CENTRAL Nº 160 - CNPJ:11040912/0001-03

Orçamento Programa - Exercício de 2014

QUADRO AUXILIAR DE DETALHAMENTO DA DESPESA

ÓRGÃO 02 PODER EXECUTIVO
 UNIDADE 05 SECRETARIA DE EDUCAÇÃO, CULTURA E ESPORTES E TURISMO
 SUB UNIDADE 02 DEPARTAMENTO DE EDUCAÇÃO INFANTIL, FUNDAMENTAL E OUTROS

Aplicação Programada	Proj/Ativ	Finalidade F.R. - C.A.	Categoria	Detalhada	Total Grupo	Total Categ.	Total Func.
GESTÃO DE PESSOAL DA EDUCAÇÃO INFANTIL 40%	12.365.0006.2041.0000						1.000.000,00
MANUTENÇÃO DAS ATIVIDADES DA EDUCAÇÃO INFANTIL	12.365.0006.2042.0000						500.000,00
3 DESPESAS CORRENTE						500.000,00	
3 OUTRAS DESPESAS CORRENTES					500.000,00		
OBRIGAÇÕES PATRONAIS			3.3.90.04.15	16.000,00			
DIÁRIAS - PESSOAL CIVIL			3.3.90.14.00	10.000,00			
MATERIAL DE CONSUMO			3.3.90.30.00	150.000,00			
PASSAGENS E DESPESAS COM LOCOMOÇÃO			3.3.90.33.00	4.000,00			
OUTROS SERVIÇOS DE TERCEIROS - PESSOA FÍSICA			3.3.90.36.00	80.000,00			
OUTROS SERVIÇOS DE TERCEIROS - PESSOA JURÍDICA			3.3.90.39.00	240.000,00			
GESTÃO DE PESSOAL DA EDUCAÇÃO DE JOVENS E ADULTOS	12.366.0006.2043.0000						500.000,00
3 DESPESAS CORRENTE						500.000,00	
1 PESSOAL E ENCARGOS SOCIAIS					500.000,00		
CONTRATAÇÃO POR TEMPO DETERMINADO			3.1.90.04.00	200.000,00			
SALÁRIO FAMÍLIA - ATIVO - PESSOAL CIVIL			3.1.90.05.01	5.000,00			
VENCIMENTOS E VANTAGENS FIXAS - PESSOAL CIVIL			3.1.90.11.00	200.000,00			
OBRIGAÇÕES PATRONAIS			3.1.90.13.00	45.000,00			
OUTRAS DESPESAS VARIÁVEIS - PESSOAL CIVIL			3.1.90.16.00	5.000,00			
OBRIGAÇÕES PATRONAIS - INTRA-ORÇAMENTÁRIO			3.1.91.13.00	45.000,00			
MANUTENÇÃO DAS ATIVIDADES DE JOVENS E ADULTOS	12.366.0006.2044.0000						500.000,00
3 DESPESAS CORRENTE						500.000,00	
3 OUTRAS DESPESAS CORRENTES					500.000,00		
OBRIGAÇÕES PATRONAIS			3.3.90.04.15	20.000,00			
MATERIAL DE CONSUMO			3.3.90.30.00	200.000,00			
OUTROS SERVIÇOS DE TERCEIROS - PESSOA FÍSICA			3.3.90.36.00	100.000,00			
OUTROS SERVIÇOS DE TERCEIROS - PESSOA JURÍDICA			3.3.90.39.00	180.000,00			
GESTÃO DE PESSOAL DA EDUCAÇÃO ESPECIAL	12.367.0006.2045.0000						100.000,00
3 DESPESAS CORRENTE						100.000,00	
1 PESSOAL E ENCARGOS SOCIAIS					100.000,00		
CONTRATAÇÃO POR TEMPO DETERMINADO			3.1.90.04.00	40.000,00			
SALÁRIO FAMÍLIA - ATIVO - PESSOAL CIVIL			3.1.90.05.01	5.000,00			
VENCIMENTOS E VANTAGENS FIXAS - PESSOAL CIVIL			3.1.90.11.00	40.000,00			
OBRIGAÇÕES PATRONAIS			3.1.90.13.00	5.000,00			
OUTRAS DESPESAS VARIÁVEIS - PESSOAL CIVIL			3.1.90.16.00	5.000,00			
OBRIGAÇÕES PATRONAIS - INTRA-ORÇAMENTÁRIO			3.1.91.13.00	5.000,00			
MANUTENÇÃO DAS ATIVIDADES DA EDUCAÇÃO ESPECIAL	12.367.0006.2046.0000						100.000,00
3 DESPESAS CORRENTE						100.000,00	
3 OUTRAS DESPESAS CORRENTES					100.000,00		
OBRIGAÇÕES PATRONAIS			3.3.90.04.15	6.000,00			
MATERIAL DE CONSUMO			3.3.90.30.00	30.000,00			
OUTROS SERVIÇOS DE TERCEIROS - PESSOA FÍSICA			3.3.90.36.00	30.000,00			
OUTROS SERVIÇOS DE TERCEIROS - PESSOA JURÍDICA			3.3.90.39.00	34.000,00			
TOTAL							27.600.000,00

AJIK



PREFEITURA MUNICIPAL DE TRINDADE

AV. CENTRAL Nº 160 - CNPJ:11040912/0001-03

Orçamento Programa - Exercício de 2014

QUADRO AUXILIAR DE DETALHAMENTO DA DESPESA

ÓRGÃO 02 PODER EXECUTIVO
 UNIDADE 05 SECRETARIA DE EDUCAÇÃO, CULTURA E ESPORTES E TURISMO
 SUB UNIDADE 03 DEPARTAMENTO DE CULTURA

Descrição Programada	Proj/Ativ	Finalidade F.R. - C.A.	Categoria	Detalhada	TotalGrupo	Total Categ.	Total Func.
CONST. REF. E/OU AMPL. DE CENTROS CULTURAIS	13.392.0006.1018.0000						100.000,00
4 DESPESAS DE CAPIT						100.000,00	
4 INVESTIMENTOS					100.000,00		
OBRAS E INSTALAÇÕES			4.4.90.51.00	100.000,00			
AQ. DE VEIC. MOV. E EQ. DIVERSOS P/O DEPTO DE CULTURA	13.392.0006.1019.0000						100.000,00
4 DESPESAS DE CAPIT						100.000,00	
4 INVESTIMENTOS					100.000,00		
EQUIPAMENTOS E MATERIAL PERMANENTE			4.4.90.52.00	100.000,00			
ESTÃO DE PESSOAL DO DEPTO DE CULTURA	13.392.0006.2047.0000						200.000,00
3 DESPESAS CORREN						200.000,00	
1 PESSOAL E ENCARGOS SOCIAIS					200.000,00		
CONTRATAÇÃO POR TEMPO DETERMINADO			3.1.90.04.00	80.000,00			
SALÁRIO FAMILIA - ATIVO - PESSOAL CIVIL			3.1.90.05.01	5.000,00			
VENCIMENTOS E VANTAGENS FIXAS - PESSOAL CIVIL			3.1.90.11.00	70.000,00			
OBRIGAÇÕES PATRONAIS			3.1.90.13.00	20.000,00			
OUTRAS DESPESAS VARIÁVEIS - PESSOAL CIVIL			3.1.90.16.00	5.000,00			
OBRIGAÇÕES PATRONAIS - INTRA-ORÇAMENTÁRIO			3.1.91.13.00	20.000,00			
MANUT. DAS ATIVIDADES DO DEPTO DE CULTURA	13.392.0006.2048.0000						370.000,00
3 DESPESAS CORREN						370.000,00	
3 OUTRAS DESPESAS CORRENTES					370.000,00		
OBRIGAÇÕES PATRONAIS			3.3.90.04.15	6.000,00			
DIÁRIAS - PESSOAL CIVIL			3.3.90.14.00	5.000,00			
MATERIAL DE CONSUMO			3.3.90.30.00	300.000,00			
Material, Bem ou Serviço para Distribuição Gratuita			3.3.90.32.00	4.000,00			
PASSAGENS E DESPESAS COM LOCOMOÇÃO			3.3.90.33.00	5.000,00			
OUTROS SERVIÇOS DE TERCEIROS - PESSOA FÍSICA			3.3.90.36.00	30.000,00			
OUTROS SERVIÇOS DE TERCEIROS - PESSOA JURÍDICA			3.3.90.39.00	20.000,00			
PROMOÇÃO DE EVENTOS CULTURAIS, ARTISTICOS E OUTROS	13.392.0006.2049.0000						1.000.000,00
3 DESPESAS CORREN						1.000.000,00	
3 OUTRAS DESPESAS CORRENTES					1.000.000,00		
OBRIGAÇÕES PATRONAIS			3.3.90.04.15	20.000,00			
MATERIAL DE CONSUMO			3.3.90.30.00	30.000,00			
PREMIAÇÕES CULTURAIS, ARTISTICAS, CIENTIFICAS, DESPORT			3.3.90.31.00	10.000,00			
Material, Bem ou Serviço para Distribuição Gratuita			3.3.90.32.00	5.000,00			
OUTROS SERVIÇOS DE TERCEIROS - PESSOA FÍSICA			3.3.90.36.00	100.000,00			
OUTROS SERVIÇOS DE TERCEIROS - PESSOA JURÍDICA			3.3.90.39.00	835.000,00			
TOTAL							1.770.000,00

FL 14



PREFEITURA MUNICIPAL DE TRINDADE

AV. CENTRAL Nº 160 - CNPJ:11040912/0001-03

Orçamento Programa - Exercício de 2014

QUADRO AUXILIAR DE DETALHAMENTO DA DESPESA

ÓRGÃO 02 PODER EXECUTIVO
UNIDADE 05 SECRETARIA DE EDUCAÇÃO, CULTURA E ESPORTES E TURISMO
SUB UNIDADE 04 DEPARTAMENTO DE ESPORTES

Aplicação Programada	Proj/Ativ	Finalidade F.R. - C.A.	Categoria	Detalhada	TotalGrupo	Total Categ.	Total Func.
CONST. REF. E/OU AMPL. DE IMOVEIS PARA PRÁTICA DE ESPORTES	27.812.0006.1020.0000						500.000,00
4 DESPESAS DE CAPIT						500.000,00	
4 INVESTIMENTOS					500.000,00		
OBRAS E INSTALAÇÕES			4.4.90.51.00	500.000,00			
ADQ. DE VEIC. MOV. E EQ. DIVERSOS P/O DEPTO DE ESPORTE	27.812.0006.1021.0000						500.000,00
4 DESPESAS DE CAPIT						500.000,00	
4 INVESTIMENTOS					500.000,00		
EQUIPAMENTOS E MATERIAL PERMANENTE			4.4.90.52.00	500.000,00			
GESTÃO DE PESSOAL DO DEPTO DE ESPORTE	27.812.0006.2050.0000						60.000,00
3 DESPESAS CORREN'						60.000,00	
1 PESSOAL E ENCARGOS SOCIAIS					60.000,00		
CONTRATAÇÃO POR TEMPO DETERMINADO			3.1.90.04.00	20.000,00			
SALÁRIO FAMÍLIA - ATIVO - PESSOAL CIVIL			3.1.90.05.01	5.000,00			
VENCIMENTOS E VANTAGENS FIXAS - PESSOAL CIVIL			3.1.90.11.00	20.000,00			
OBRIGAÇÕES PATRONAIS			3.1.90.13.00	5.000,00			
OUTRAS DESPESAS VARIÁVEIS - PESSOAL CIVIL			3.1.90.16.00	5.000,00			
OBRIGAÇÕES PATRONAIS - INTRA-ORÇAMENTÁRIO			3.1.91.13.00	5.000,00			
MANUTENÇÃO DAS ATIVIDADES DO DEPTO DE ESPORTE	27.812.0006.2051.0000						60.000,00
3 DESPESAS CORREN'						60.000,00	
3 OUTRAS DESPESAS CORRENTES					60.000,00		
OBRIGAÇÕES PATRONAIS			3.3.90.04.15	2.000,00			
MATERIAL DE CONSUMO			3.3.90.30.00	10.000,00			
PREMIAÇÕES CULTURAIS, ARTÍSTICAS, CIENTÍFICAS, DESPORT			3.3.90.31.00	10.000,00			
Material, Bem ou Serviço para Distribuição Gratuita			3.3.90.32.00	10.000,00			
PASSAGENS E DESPESAS COM LOCOMOÇÃO			3.3.90.33.00	8.000,00			
OUTROS SERVIÇOS DE TERCEIROS - PESSOA FÍSICA			3.3.90.36.00	10.000,00			
OUTROS SERVIÇOS DE TERCEIROS - PESSOA JURÍDICA			3.3.90.39.00	10.000,00			
TOTAL							1.120.000,00

ESLH

PREFEITURA MUNICIPAL DE TRINDADE

AV. CENTRAL Nº 160 - CNPJ:11040912/0001-03

Orçamento Programa - Exercício de 2014

QUADRO AUXILIAR DE DETALHAMENTO DA DESPESA

Page 18

ÓRGÃO 02 PODER EXECUTIVO
 UNIDADE 07 SECRETARIA DO TRABALHO, CIDADANIA, INCLUSÃO E DESENV. SOCIAL
 SUB UNIDADE 01 GABINETE DA SECRETARIA DO TRABALHO

Aplicacao Programada	Proj/Ativ	Finalidade	Categoria	Detalhada	TotalGrupo	Total Categ.	Total Func.
		F.R. - C.A.					
AQ. DE VEIC. MOVEIS E EQ. DIVERSOS P/O GAB. DO TRABALHO	11.333.0007.1022.0000						10.000,00
4	DESPESES DE CAPIT					10.000,00	
4	INVESTIMENTOS				10.000,00		
	EQUIPAMENTOS E MATERIAL PERMANENTE		4.4.90.52.00	10.000,00			
ESTÃO DE PESSOAL DO GABINETE DO TRABALHO	11.333.0007.2052.0000						50.000,00
3	DESPESES CORREN'					50.000,00	
1	PESSOAL E ENCARGOS SOCIAIS				50.000,00		
	CONTRATAÇÃO POR TEMPO DETERMINADO		3.1.90.04.00	10.000,00			
	SALÁRIO FAMÍLIA - ATIVO - PESSOAL CIVIL		3.1.90.05.01	5.000,00			
	VENCIMENTOS E VANTAGENS FIXAS - PESSOAL CIVIL		3.1.90.11.00	20.000,00			
	OBRIGAÇÕES PATRONAIS		3.1.90.13.00	5.000,00			
	OUTRAS DESPESAS VARIÁVEIS - PESSOAL CIVIL		3.1.90.16.00	5.000,00			
	OBRIGAÇÕES PATRONAIS - INTRA-ORÇAMENTÁRIO		3.1.91.13.00	5.000,00			
MANUT. DAS ATIV. DO GABINETE DO TRABALHO	11.333.0007.2053.0000						30.000,00
3	DESPESES CORREN'					30.000,00	
3	OUTRAS DESPESAS CORRENTES				30.000,00		
	OBRIGAÇÕES PATRONAIS		3.3.90.04.15	2.000,00			
	MATERIAL DE CONSUMO		3.3.90.30.00	10.000,00			
	OUTROS SERVIÇOS DE TERCEIROS - PESSOA FISICA		3.3.90.36.00	10.000,00			
	OUTROS SERVIÇOS DE TERCEIROS - PESSOA JURIDICA		3.3.90.39.00	8.000,00			
TOTAL							90.000,00

EA 11



PREFEITURA MUNICIPAL DE TRINDADE

AV. CENTRAL Nº 160 - CNPJ:11040912/0001-03

Orçamento Programa - Exercício de 2014

QUADRO AUXILIAR DE DETALHAMENTO DA DESPESA

ÓRGÃO 02 PODER EXECUTIVO
UNIDADE 07 SECRETARIA DO TRABALHO, CIDADANIA, INCLUSÃO E DESENV. SOCIAL
SUB UNIDADE 02 DEPARTAMENTO DE DESENVOLVIMENTO SOCIAL

Aplicação Programada	Proj/Ativ	Finalidade	Categoria	Detalhada	TotalGrupo	Total Categ.	Total Func.
		F.R. - C.A.					
VEIC. MOV. E EQ. DIVERSOS P/DEPTO DE DESENV SOCIAL	11.333.0007.1023.0000						10.000,00
4 DESPESAS DE CAPIT						10.000,00	
4 INVESTIMENTOS					10.000,00		
EQUIPAMENTOS E MATERIAL PERMANENTE			4.4.90.52.00	10.000,00			
ESTÃO DE PESSOAL DO DEPTO DE DESENV. SOCIAL	11.333.0007.2054.0000						400.000,00
3 DESPESAS CORREN						400.000,00	
1 PESSOAL E ENCARGOS SOCIAIS					400.000,00		
CONTRATAÇÃO POR TEMPO DETERMINADO			3.1.90.04.00	10.000,00			
SALÁRIO FAMÍLIA - ATIVO - PESSOAL CIVIL			3.1.90.05.01	5.000,00			
VENCIMENTOS E VANTAGENS FIXAS - PESSOAL CIVIL			3.1.90.11.00	300.000,00			
OBRIGAÇÕES PATRONAIS			3.1.90.13.00	5.000,00			
OUTRAS DESPESAS VARIÁVEIS - PESSOAL CIVIL			3.1.90.16.00	10.000,00			
OBRIGAÇÕES PATRONAIS - INTRA-ORÇAMENTÁRIO			3.1.91.13.00	70.000,00			
ANUT. DAS ATIV. DO DEPTO DE DESENVOLVIMENTO SOCIAL	11.333.0007.2055.0000						150.000,00
3 DESPESAS CORREN						150.000,00	
3 OUTRAS DESPESAS CORRENTES					150.000,00		
OBRIGAÇÕES PATRONAIS			3.3.90.04.15	14.000,00			
DIÁRIAS - PESSOAL CIVIL			3.3.90.14.00	10.000,00			
MATERIAL DE CONSUMO			3.3.90.30.00	10.000,00			
PASSAGENS E DESPESAS COM LOCOMOÇÃO			3.3.90.33.00	6.000,00			
OUTROS SERVIÇOS DE TERCEIROS - PESSOA FÍSICA			3.3.90.36.00	70.000,00			
OUTROS SERVIÇOS DE TERCEIROS - PESSOA JURÍDICA			3.3.90.39.00	40.000,00			
TOTAL							560.000,00

EX 14

PREFEITURA MUNICIPAL DE TRINDADE

AV. CENTRAL Nº 160 - CNPJ:11040912/0001-03

Orçamento Programa - Exercício de 2014

QUADRO AUXILIAR DE DETALHAMENTO DA DESPESA

Page 20

ÓRGÃO 02 PODER EXECUTIVO
 UNIDADE 08 SECRETARIA DE AGRICULTURA
 SUB UNIDADE 01 GABINETE DO SECRETARIO DE AGRICULTURA

Aplicação Programada	Proj/Ativ	Finalidade	Categoria	Detalhada	Total Grupo	Total Categ.	Total Func.
		F.R. - C.A.					
ADQ. DE VEIC. MOV. E EQ. DIVERSOS P/O GAB. DA AGRICULTURA	20.601.0008.1024.0000						10.000,00
4 DESPESAS DE CAPIT						10.000,00	
4 INVESTIMENTOS					10.000,00		
EQUIPAMENTOS E MATERIAL PERMANENTE			4.4.90.52.00	10.000,00			
POSTO DE PESSOAL DO GABINETE DA SEC. DE AGRICULTURA	20.601.0008.2056.0000						50.000,00
3 DESPESAS CORREN						50.000,00	
1 PESSOAL E ENCARGOS SOCIAIS					50.000,00		
CONTRATAÇÃO POR TEMPO DETERMINADO			3.1.90.04.00	10.000,00			
SALÁRIO FAMÍLIA - ATIVO - PESSOAL CIVIL			3.1.90.05.01	5.000,00			
VENCIMENTOS E VANTAGENS FIXAS - PESSOAL CIVIL			3.1.90.11.00	20.000,00			
OBRIGAÇÕES PATRONAIS			3.1.90.13.00	5.000,00			
OUTRAS DESPESAS VARIÁVEIS - PESSOAL CIVIL			3.1.90.16.00	5.000,00			
OBRIGAÇÕES PATRONAIS - INTRA-ORÇAMENTÁRIO			3.1.91.13.00	5.000,00			
ANUT. DAS ATIV. DA SECRETARIA DE AGRICULTURA	20.601.0008.2057.0000						150.000,00
3 DESPESAS CORREN						150.000,00	
3 OUTRAS DESPESAS CORRENTES					150.000,00		
OBRIGAÇÕES PATRONAIS			3.3.90.04.15	8.000,00			
DIÁRIAS - PESSOAL CIVIL			3.3.90.14.00	10.000,00			
MATERIAL DE CONSUMO			3.3.90.30.00	40.000,00			
PASSAGENS E DESPESAS COM LOCOMOÇÃO			3.3.90.33.00	2.000,00			
OUTROS SERVIÇOS DE TERCEIROS - PESSOA FISICA			3.3.90.36.00	40.000,00			
OUTROS SERVIÇOS DE TERCEIROS - PESSOA JURIDICA			3.3.90.39.00	50.000,00			
TOTAL							210.000,00

WED LT

PREFEITURA MUNICIPAL DE TRINDADE

AV. CENTRAL Nº 160 - CNPJ:11040912/0001-03

Orçamento Programa - Exercício de 2014

QUADRO AUXILIAR DE DETALHAMENTO DA DESPESA

ÓRGÃO 02 PODER EXECUTIVO
 UNIDADE 08 SECRETARIA DE AGRICULTURA
 SUB UNIDADE 02 DEPARTAMENTO DE PRODUÇÃO AGROPECUARIA

Aplicacao Programada	Proj/Ativ	Finalidade F.R. - C.A.	Categoria	Detalhada	TotalGrupo	Total Categ.	Total Func.
CONST. REF. E/OU AMPL. DE POÇOS, BARRAG, CIST. AFINS	20.544.0008.1025.0000						200.000,00
4 DESPESAS DE CAPIT						200.000,00	
4 INVESTIMENTOS					200.000,00		
OBRAS E INSTALAÇÕES			4.4.90.51.00	200.000,00			
Q. DE VEIC. MOV. E EQ. DIV. P/O DEPTO DE PRODUÇÃO AGRICOLA	20.601.0008.1026.0000						50.000,00
4 DESPESAS DE CAPIT						50.000,00	
4 INVESTIMENTOS					50.000,00		
EQUIPAMENTOS E MATERIAL PERMANENTE			4.4.90.52.00	50.000,00			
GESTÃO DE PESSOAL DO DEPTO DE PRODUÇÃO AGROPECUARIA	20.601.0008.2058.0000						50.000,00
3 DESPESAS CORREN						50.000,00	
1 PESSOAL E ENCARGOS SOCIAIS					50.000,00		
CONTRATAÇÃO POR TEMPO DETERMINADO			3.1.90.04.00	10.000,00			
SALÁRIO FAMÍLIA - ATIVO - PESSOAL CIVIL			3.1.90.05.01	5.000,00			
VENCIMENTOS E VANTAGENS FIXAS - PESSOAL CIVIL			3.1.90.11.00	20.000,00			
OBRIGAÇÕES PATRONAIS			3.1.90.13.00	5.000,00			
OUTRAS DESPESAS VARIÁVEIS - PESSOAL CIVIL			3.1.90.16.00	5.000,00			
OBRIGAÇÕES PATRONAIS - INTRA-ORÇAMENTÁRIO			3.1.91.13.00	5.000,00			
MANUT. DAS ATIVIDADES DO DEPTO DE PROD. AGROPECUARIA	20.601.0008.2059.0000						50.000,00
3 DESPESAS CORREN						50.000,00	
3 OUTRAS DESPESAS CORRENTES					50.000,00		
OBRIGAÇÕES PATRONAIS			3.3.90.04.15	2.000,00			
DIÁRIAS - PESSOAL CIVIL			3.3.90.14.00	10.000,00			
MATERIAL DE CONSUMO			3.3.90.30.00	10.000,00			
PASSAGENS E DESPESAS COM LOCOMOÇÃO			3.3.90.33.00	8.000,00			
OUTROS SERVIÇOS DE TERCEIROS - PESSOA FISICA			3.3.90.36.00	10.000,00			
OUTROS SERVIÇOS DE TERCEIROS - PESSOA JURIDICA			3.3.90.39.00	10.000,00			
TOTAL							350.000,00

FEH

PREFEITURA MUNICIPAL DE TRINDADE

AV. CENTRAL Nº 160 - CNPJ:11040912/0001-03

Orçamento Programa - Exercício de 2014

QUADRO AUXILIAR DE DETALHAMENTO DA DESPESA

ÓRGÃO 02 PODER EXECUTIVO
 UNIDADE 08 SECRETARIA DE AGRICULTURA
 SUB UNIDADE 03 DEPARTAMENTO DE ABASTECIMENTO

Aplicação Programada	Proj/Ativ	Finalidade F.R. - C.A.	Categoria	Detalhada	Total Grupo	Total Categ.	Total Func.
ADQ. DE VEIC. MOV. E EQ. DIV. P/O DEPTO DE ABASTECIMENTO	20.605.0008.1027.0000						50.000,00
4 DESPESAS DE CAPIT						50.000,00	
4 INVESTIMENTOS					50.000,00		
EQUIPAMENTOS E MATERIAL PERMANENTE			4.4.90.52.00	50.000,00			
CONST. REF. E/OU AMPL. DE MERCADOS, MATADOUROS E OUTROS	20.605.0008.1028.0000						200.000,00
4 DESPESAS DE CAPIT						200.000,00	
4 INVESTIMENTOS					200.000,00		
OBRAS E INSTALAÇÕES			4.4.90.51.00	200.000,00			
GESTÃO DE PESSOAL DO DEPTO DE ABASTECIMENTO	20.605.0008.2060.0000						200.000,00
3 DESPESAS CORREN						200.000,00	
1 PESSOAL E ENCARGOS SOCIAIS					200.000,00		
CONTRATAÇÃO POR TEMPO DETERMINADO			3.1.90.04.00	140.000,00			
SALÁRIO FAMÍLIA - ATIVO - PESSOAL CIVIL			3.1.90.05.01	5.000,00			
VENCIMENTOS E VANTAGENS FIXAS - PESSOAL CIVIL			3.1.90.11.00	20.000,00			
OBRIGAÇÕES PATRONAIS			3.1.90.13.00	5.000,00			
OUTRAS DESPESAS VARIÁVEIS - PESSOAL CIVIL			3.1.90.16.00	5.000,00			
OBRIGAÇÕES PATRONAIS - INTRA-ORÇAMENTÁRIO			3.1.91.13.00	25.000,00			
MANUTENÇÃO DAS ATIVIDADES DO DEPTO DE ABASTECIMENTO	20.605.0008.2061.0000						150.000,00
3 DESPESAS CORREN						150.000,00	
3 OUTRAS DESPESAS CORRENTES					150.000,00		
OBRIGAÇÕES PATRONAIS			3.3.90.04.15	10.000,00			
DIÁRIAS - PESSOAL CIVIL			3.3.90.14.00	5.000,00			
MATERIAL DE CONSUMO			3.3.90.30.00	30.000,00			
PASSAGENS E DESPESAS COM LOCOMOÇÃO			3.3.90.33.00	5.000,00			
OUTROS SERVIÇOS DE TERCEIROS - PESSOA FÍSICA			3.3.90.36.00	50.000,00			
OUTROS SERVIÇOS DE TERCEIROS - PESSOA JURÍDICA			3.3.90.39.00	50.000,00			
GESTÃO DE PESSOAL DE MERCADOS, MATADOURO E OUTROS	20.605.0008.2062.0000						100.000,00
3 DESPESAS CORREN						100.000,00	
1 PESSOAL E ENCARGOS SOCIAIS					100.000,00		
CONTRATAÇÃO POR TEMPO DETERMINADO			3.1.90.04.00	70.000,00			
SALÁRIO FAMÍLIA - ATIVO - PESSOAL CIVIL			3.1.90.05.01	5.000,00			
VENCIMENTOS E VANTAGENS FIXAS - PESSOAL CIVIL			3.1.90.11.00	5.000,00			
OBRIGAÇÕES PATRONAIS			3.1.90.13.00	10.000,00			
OUTRAS DESPESAS VARIÁVEIS - PESSOAL CIVIL			3.1.90.16.00	5.000,00			
OBRIGAÇÕES PATRONAIS - INTRA-ORÇAMENTÁRIO			3.1.91.13.00	5.000,00			
MANUT. DAS ATIVIDADES DE MERCADOS, MATADOUROS E OUTROS	20.605.0008.2063.0000						100.000,00
3 DESPESAS CORREN						100.000,00	
3 OUTRAS DESPESAS CORRENTES					100.000,00		
OBRIGAÇÕES PATRONAIS			3.3.90.04.15	6.000,00			
MATERIAL DE CONSUMO			3.3.90.30.00	30.000,00			
OUTROS SERVIÇOS DE TERCEIROS - PESSOA FÍSICA			3.3.90.36.00	30.000,00			
OUTROS SERVIÇOS DE TERCEIROS - PESSOA JURÍDICA			3.3.90.39.00	34.000,00			

FE 11



PREFEITURA MUNICIPAL DE TRINDADE
AV. CENTRAL Nº 160 - CNPJ:11040912/0001-03

Orçamento Programa - Exercício de 2014

QUADRO AUXILIAR DE DETALHAMENTO DA DESPESA

ORGÃO 02 PODER EXECUTIVO
UNIDADE 08 SECRETARIA DE AGRICULTURA
SUB UNIDADE 03 DEPARTAMENTO DE ABASTECIMENTO

Aplicacao Programada	Proj/Ativ	Finalidade F.R. - C.A.	Categoria	Detalhada	TotalGrupo	Total Categ.	Total Func.
TOTAL							800.000,00

REZ 14



PREFEITURA MUNICIPAL DE TRINDADE
AV. CENTRAL Nº 160 - CNPJ:11040912/0001-03

Orçamento Programa - Exercício de 2014

QUADRO AUXILIAR DE DETALHAMENTO DA DESPESA

ÓRGÃO 02 PODER EXECUTIVO
UNIDADE 09 SECRETARIA DE INDUSTRIA, COMERCIO E MINERAÇÃO
SUB UNIDADE 01 GABINETE DO SECRETARIO DE INDUSTRIA E COMERCIO

Descrição Programada	Proj/Ativ	Finalidade F.R. - C.A.	Categoria	Detalhada	Total Grupo	Total Categ.	Total Func.
MANUT. DE VEIC. MOV. E EQ. DIV. P/SEC. DE IND. COM E MINERAÇÃO	22.661.0009.1029.0000						20.000,00
4 DESPESAS DE CAPIT						20.000,00	
4 INVESTIMENTOS					20.000,00		
EQUIPAMENTOS E MATERIAL PERMANENTE			4.4.90.52.00	20.000,00			
MANUT. DE PESSOAL DA SEC. DE IND. COM. E MINERAÇÃO	22.661.0009.2064.0000						50.000,00
3 DESPESAS CORREN						50.000,00	
1 PESSOAL E ENCARGOS SOCIAIS					50.000,00		
CONTRATAÇÃO POR TEMPO DETERMINADO			3.1.90.04.00	20.000,00			
SALÁRIO FAMÍLIA - ATIVO - PESSOAL CIVIL			3.1.90.05.01	5.000,00			
VENCIMENTOS E VANTAGENS FIXAS - PESSOAL CIVIL			3.1.90.11.00	10.000,00			
OBRIGAÇÕES PATRONAIS			3.1.90.13.00	5.000,00			
OUTRAS DESPESAS VARIÁVEIS - PESSOAL CIVIL			3.1.90.16.00	5.000,00			
OBRIGAÇÕES PATRONAIS - INTRA-ORÇAMENTÁRIO			3.1.91.13.00	5.000,00			
MANUT. DAS ATIV. DA SEC. DE IND. COM. E MINERAÇÃO	22.661.0009.2065.0000						150.000,00
3 DESPESAS CORREN						150.000,00	
3 OUTRAS DESPESAS CORRENTES					150.000,00		
OBRIGAÇÕES PATRONAIS			3.3.90.04.15	8.000,00			
DIÁRIAS - PESSOAL CIVIL			3.3.90.14.00	10.000,00			
MATERIAL DE CONSUMO			3.3.90.30.00	30.000,00			
PASSAGENS E DESPESAS COM LOCOMOÇÃO			3.3.90.33.00	2.000,00			
OUTROS SERVIÇOS DE TERCEIROS - PESSOA FÍSICA			3.3.90.36.00	40.000,00			
OUTROS SERVIÇOS DE TERCEIROS - PESSOA JURÍDICA			3.3.90.39.00	60.000,00			
MANUT. DE PESSOAL DA SEC. DE COMÉRCIO E SERVIÇOS	23.691.0009.2066.0000						60.000,00
3 DESPESAS CORREN						60.000,00	
1 PESSOAL E ENCARGOS SOCIAIS					60.000,00		
CONTRATAÇÃO POR TEMPO DETERMINADO			3.1.90.04.00	20.000,00			
SALÁRIO FAMÍLIA - ATIVO - PESSOAL CIVIL			3.1.90.05.01	5.000,00			
VENCIMENTOS E VANTAGENS FIXAS - PESSOAL CIVIL			3.1.90.11.00	20.000,00			
OBRIGAÇÕES PATRONAIS			3.1.90.13.00	5.000,00			
OUTRAS DESPESAS VARIÁVEIS - PESSOAL CIVIL			3.1.90.16.00	5.000,00			
OBRIGAÇÕES PATRONAIS - INTRA-ORÇAMENTÁRIO			3.1.91.13.00	5.000,00			
MANUT. DAS ATIV. DO DEPTO DE COMERCIO E SERVIÇOS	23.691.0009.2067.0000						60.000,00
3 DESPESAS CORREN						60.000,00	
3 OUTRAS DESPESAS CORRENTES					60.000,00		
OBRIGAÇÕES PATRONAIS			3.3.90.04.15	2.000,00			
DIÁRIAS - PESSOAL CIVIL			3.3.90.14.00	10.000,00			
MATERIAL DE CONSUMO			3.3.90.30.00	10.000,00			
PASSAGENS E DESPESAS COM LOCOMOÇÃO			3.3.90.33.00	8.000,00			
OUTROS SERVIÇOS DE TERCEIROS - PESSOA FÍSICA			3.3.90.36.00	10.000,00			
OUTROS SERVIÇOS DE TERCEIROS - PESSOA JURÍDICA			3.3.90.39.00	20.000,00			
MANUT. DE PESSOAL DO DEPTO DE PROMOÇÃO COMERCIAL	23.691.0009.2068.0000						50.000,00
3 DESPESAS CORREN						50.000,00	

FEI

PREFEITURA MUNICIPAL DE TRINDADE

AV. CENTRAL Nº 160 - CNPJ:11040912/0001-03

Orçamento Programa - Exercício de 2014

QUADRO AUXILIAR DE DETALHAMENTO DA DESPESA

ÓRGÃO 02 PODER EXECUTIVO
 UNIDADE 09 SECRETARIA DE INDUSTRIA, COMERCIO E MINERAÇÃO
 SUB UNIDADE 01 GABINETE DO SECRETARIO DE INDUSTRIA E COMERCIO

Descrição Programada	Proj/Ativ	Finalidade F.R. - C.A.	Categoria	Detalhada	TotalGrupo	Total Categ.	Total Func.
GESTÃO DE PESSOAL DO DEPTO DE PROMOÇÃO COMERCIAL	23.691.0009.2068.0000						50.000,00
3 DESPESAS CORRENTE						50.000,00	
1 PESSOAL E ENCARGOS SOCIAIS					50.000,00		
CONTRATAÇÃO POR TEMPO DETERMINADO			3.1.90.04.00	20.000,00			
SALÁRIO FAMÍLIA - ATIVO - PESSOAL CIVIL			3.1.90.05.01	5.000,00			
VENCIMENTOS E VANTAGENS FIXAS - PESSOAL CIVIL			3.1.90.11.00	10.000,00			
OBRIGAÇÕES PATRONAIS			3.1.90.13.00	5.000,00			
OUTRAS DESPESAS VARIÁVEIS - PESSOAL CIVIL			3.1.90.16.00	5.000,00			
OBRIGAÇÕES PATRONAIS - INTRA-ORÇAMENTÁRIO			3.1.91.13.00	5.000,00			
MANUT. DAS ATIV. DE PROMOÇÃO COMERCIAL	23.691.0009.2069.0000						50.000,00
3 DESPESAS CORRENTE						50.000,00	
3 OUTRAS DESPESAS CORRENTES					50.000,00		
OBRIGAÇÕES PATRONAIS			3.3.90.04.15	2.000,00			
DIÁRIAS - PESSOAL CIVIL			3.3.90.14.00	10.000,00			
MATERIAL DE CONSUMO			3.3.90.30.00	10.000,00			
PASSAGENS E DESPESAS COM LOCOMOÇÃO			3.3.90.33.00	8.000,00			
OUTROS SERVIÇOS DE TERCEIROS - PESSOA FÍSICA			3.3.90.36.00	10.000,00			
OUTROS SERVIÇOS DE TERCEIROS - PESSOA JURÍDICA			3.3.90.39.00	10.000,00			
PROMOÇÃO E REALIZAÇÃO DE FEIRAS E EVENTOS E NEGÓCIOS	23.691.0009.2070.0000						1.000.000,00
3 DESPESAS CORRENTE						1.000.000,00	
3 OUTRAS DESPESAS CORRENTES					1.000.000,00		
OBRIGAÇÕES PATRONAIS			3.3.90.04.15	2.000,00			
MATERIAL DE CONSUMO			3.3.90.30.00	10.000,00			
PREMIAÇÕES CULTURAIS, ARTÍSTICAS, CIENTÍFICAS, DESPORT			3.3.90.31.00	8.000,00			
Material, Bem ou Serviço para Distribuição Gratuita			3.3.90.32.00	10.000,00			
OUTROS SERVIÇOS DE TERCEIROS - PESSOA FÍSICA			3.3.90.36.00	10.000,00			
OUTROS SERVIÇOS DE TERCEIROS - PESSOA JURÍDICA			3.3.90.39.00	960.000,00			
TOTAL							1.440.000,00

FEI

PREFEITURA MUNICIPAL DE TRINDADE

AV. CENTRAL Nº 160 - CNPJ:11040912/0001-03

Orçamento Programa - Exercício de 2014

QUADRO AUXILIAR DE DETALHAMENTO DA DESPESA

ÓRGÃO 02 PODER EXECUTIVO
 UNIDADE 10 SECRETARIA DE OBRAS, VIAÇÃO E SERVIÇOS
 SUB UNIDADE 01 GABINETE DO SECRETARIO DE OBRAS E SERVIÇOS

Aplicação Programada	Proj/Ativ	Finalidade F.R. - C.A.	Categoria	Detalhada	TotalGrupo	Total Categ.	Total Func.
VEIC. DE MOV. E EQ. DIV P/O GAB. DA SEC. DE OBRAS	15.122.0010.1030.0000						20.000,00
4 DESPESAS DE CAPIT						20.000,00	
4 INVESTIMENTOS					20.000,00		
EQUIPAMENTOS E MATERIAL PERMANENTE			4.4.90.52.00	20.000,00			
ESTÃO DE PESSOAL DO GABINETE DA SEC. DE OBRAS	15.122.0010.2071.0000						200.000,00
3 DESPESAS CORREN'						200.000,00	
1 PESSOAL E ENCARGOS SOCIAIS					200.000,00		
CONTRATAÇÃO POR TEMPO DETERMINADO			3.1.90.04.00	20.000,00			
SALÁRIO FAMÍLIA - ATIVO - PESSOAL CIVIL			3.1.90.05.01	5.000,00			
VENCIMENTOS E VANTAGENS FIXAS - PESSOAL CIVIL			3.1.90.11.00	140.000,00			
OBRIGAÇÕES PATRONAIS			3.1.90.13.00	25.000,00			
OBRIGAÇÕES PATRONAIS			3.1.90.13.00	5.000,00			
OUTRAS DESPESAS VARIÁVEIS - PESSOAL CIVIL			3.1.90.16.00	5.000,00			
MANUT. DAS ATIV. DO GAB. DA SEC. DE OBRAS VIAÇÃO	15.122.0010.2072.0000						50.000,00
3 DESPESAS CORREN'						50.000,00	
3 OUTRAS DESPESAS CORRENTES					50.000,00		
OBRIGAÇÕES PATRONAIS			3.3.90.04.15	2.000,00			
DIÁRIAS - PESSOAL CIVIL			3.3.90.14.00	5.000,00			
MATERIAL DE CONSUMO			3.3.90.30.00	10.000,00			
PASSAGENS E DESPESAS COM LOCOMOÇÃO			3.3.90.33.00	8.000,00			
OUTROS SERVIÇOS DE TERCEIROS - PESSOA FISICA			3.3.90.36.00	10.000,00			
OUTROS SERVIÇOS DE TERCEIROS - PESSOA JURÍDICA			3.3.90.39.00	15.000,00			
TOTAL							270.000,00

Handwritten signature/initials in blue ink.

PREFEITURA MUNICIPAL DE TRINDADE

AV. CENTRAL Nº 160 - CNPJ:11040912/0001-03

Orçamento Programa - Exercício de 2014

QUADRO AUXILIAR DE DETALHAMENTO DA DESPESA

ORGÃO 02 PODER EXECUTIVO
 UNIDADE 10 SECRETARIA DE OBRAS, VIAÇÃO E SERVIÇOS
 SUB UNIDADE 02 DEPARTAMENTO DE VIAÇÃO, TRANSPORTES E OFICINAS

Funcão Programada	Proj/Ativ	Finalidade F.R. - C.A.	Categoria	Detalhada	TotalGrupo	Total Categ.	Total Func.
CONST. REF. E OU AMPLIAÇÃO DE ESTRADAS OFICINAS	26.782.0010.1031.0000						200.000,00
4 DESPESAS DE CAPIT						200.000,00	
4 INVESTIMENTOS					200.000,00		
OBRAS E INSTALAÇÕES			4.4.90.51.00	200.000,00			
CONST. REF. E/OU AMPL. DE PONTES E PASSAGENS MOLHADAS	26.782.0010.1032.0000						300.000,00
4 DESPESAS DE CAPIT						300.000,00	
4 INVESTIMENTOS					300.000,00		
OBRAS E INSTALAÇÕES			4.4.90.51.00	300.000,00			
ACQ. DE VEIC. MAQ. MOV. E EQ. DIV. P/O DEPTO DE VIAÇÃO	26.782.0010.1033.0000						50.000,00
4 DESPESAS DE CAPIT						50.000,00	
4 INVESTIMENTOS					50.000,00		
EQUIPAMENTOS E MATERIAL PERMANENTE			4.4.90.52.00	50.000,00			
POSTO DE PESSOAL DO DEPTO DE VIAÇÃO E TRANSPORTE	26.782.0010.2073.0000						100.000,00
3 DESPESAS CORREN'						100.000,00	
1 PESSOAL E ENCARGOS SOCIAIS					100.000,00		
CONTRATAÇÃO POR TEMPO DETERMINADO			3.1.90.04.00	10.000,00			
SALÁRIO FAMILIA - ATIVO - PESSOAL CIVIL			3.1.90.05.01	5.000,00			
VENCIMENTOS E VANTAGENS FIXAS - PESSOAL CIVIL			3.1.90.11.00	60.000,00			
OBRIGAÇÕES PATRONAIS			3.1.90.13.00	5.000,00			
OUTRAS DESPESAS VARIÁVEIS - PESSOAL CIVIL			3.1.90.16.00	5.000,00			
OBRIGAÇÕES PATRONAIS - INTRA-ORÇAMENTÁRIO			3.1.91.13.00	15.000,00			
MANUT. DAS ATIV. DO DEPTO DE VIAÇÃO E TRANSPORTE	26.782.0010.2074.0000						300.000,00
3 DESPESAS CORREN'						300.000,00	
3 OUTRAS DESPESAS CORRENTES					300.000,00		
OBRIGAÇÕES PATRONAIS			3.3.90.04.15	14.000,00			
DIÁRIAS - PESSOAL CIVIL			3.3.90.14.00	5.000,00			
MATERIAL DE CONSUMO			3.3.90.30.00	100.000,00			
PASSAGENS E DESPESAS COM LOCOMOÇÃO			3.3.90.33.00	6.000,00			
OUTROS SERVIÇOS DE TERCEIROS - PESSOA FÍSICA			3.3.90.36.00	70.000,00			
OUTROS SERVIÇOS DE TERCEIROS - PESSOA JURÍDICA			3.3.90.39.00	105.000,00			
TOTAL							950.000,00

ELW

PREFEITURA MUNICIPAL DE TRINDADE

AV. CENTRAL Nº 160 - CNPJ:11040912/0001-03

Orçamento Programa - Exercício de 2014

QUADRO AUXILIAR DE DETALHAMENTO DA DESPESA

ORGÃO 02 PODER EXECUTIVO
 UNIDADE 10 SECRETARIA DE OBRAS, VIAÇÃO E SERVIÇOS
 SUB UNIDADE 03 DEPARTAMENTO DE SANEAMENTO E OBRAS

Aplicação Programada	Proj/Ativ	Finalidade F.R. - C.A.	Categoria	Detalhada	TotalGrupo	Total Categ.	Total Func.
CONST. REF. E/OU AMPL DE SANEAMENTO BÁSICO	17.511.0010.1034.0000						200.000,00
4 DESPESAS DE CAPIT						200.000,00	
4 INVESTIMENTOS					200.000,00		
OBRAS E INSTALAÇÕES			4.4.90.51.00	200.000,00			
CONST. REF. E/OU AMPL. DE SANEAMENTO BÁSICO	17.512.0010.1035.0000						200.000,00
URBANO						200.000,00	
4 DESPESAS DE CAPIT						200.000,00	
4 INVESTIMENTOS					200.000,00		
OBRAS E INSTALAÇÕES			4.4.90.51.00	200.000,00			
ANUT. DAS ATIVIDADES DE SANEAMENTO BÁSICO	17.512.0010.2075.0000						100.000,00
3 DESPESAS CORREN						100.000,00	
3 OUTRAS DESPESAS CORRENTES					100.000,00		
OBRIGAÇÕES PATRONAIS			3.3.90.04.15	6.000,00			
MATERIAL DE CONSUMO			3.3.90.30.00	30.000,00			
OUTROS SERVIÇOS DE TERCEIROS - PESSOA FÍSICA			3.3.90.36.00	30.000,00			
OUTROS SERVIÇOS DE TERCEIROS - PESSOA JURÍDICA			3.3.90.39.00	34.000,00			
TOTAL							500.000,00

ADIT

PREFEITURA MUNICIPAL DE TRINDADE

AV. CENTRAL Nº 160 - CNPJ:11040912/0001-03

Orçamento Programa - Exercício de 2014

QUADRO AUXILIAR DE DETALHAMENTO DA DESPESA

ÓRGÃO 02 PODER EXECUTIVO
 UNIDADE 10 SECRETARIA DE OBRAS, VIAÇÃO E SERVIÇOS
 SUB UNIDADE 04 DEPARTAMENTO DE SERVIÇOS PUBLICOS

Descrição Programada	Proj/Ativ	Finalidade F.R. - C.A.	Categoria	Detalhada	TotalGrupo	Total Categ.	Total Func.
AQUISIÇÃO E/OU DESAPROPRIAÇÃO DE IMOVEIS	15.451.0010.1036.0000						100.000,00
4 DESPESAS DE CAPIT						100.000,00	
4 INVESTIMENTOS					100.000,00		
AQUISIÇÃO DE IMÓVEIS			4.4.90.61.00	100.000,00			
EQ. DE VEIC. MAQ. E EQ. DIV. P/O DEPTO DE SERVIÇOS PÚBLICOS	15.451.0010.1037.0000						200.000,00
4 DESPESAS DE CAPIT						200.000,00	
4 INVESTIMENTOS					200.000,00		
EQUIPAMENTOS E MATERIAL PERMANENTE			4.4.90.52.00	200.000,00			
CONST. REF. E/OU AMPL. DE PAVIMENTAÇÃO PÚBLICA	15.451.0010.1038.0000						1.000.000,00
4 DESPESAS DE CAPIT						1.000.000,00	
4 INVESTIMENTOS					1.000.000,00		
OBRAS E INSTALAÇÕES			4.4.90.51.00	500.000,00			
OBRAS E INSTALAÇÕES			4.4.90.51.00	500.000,00			
ESTÃO DE PESSOAL DO DEPTO DE SERVIÇOS PÚBLICOS	15.451.0010.2076.0000						200.000,00
3 DESPESAS CORREN'						200.000,00	
1 PESSOAL E ENCARGOS SOCIAIS					200.000,00		
CONTRATAÇÃO POR TEMPO DETERMINADO			3.1.90.04.00	120.000,00			
SALÁRIO FAMÍLIA - ATIVO - PESSOAL CIVIL			3.1.90.05.01	5.000,00			
VENCIMENTOS E VANTAGENS FIXAS - PESSOAL CIVIL			3.1.90.11.00	20.000,00			
OBRIGAÇÕES PATRONAIS			3.1.90.13.00	40.000,00			
OUTRAS DESPESAS VARIÁVEIS - PESSOAL CIVIL			3.1.90.16.00	5.000,00			
OBRIGAÇÕES PATRONAIS - INTRA-ORÇAMENTÁRIO			3.1.91.13.00	10.000,00			
MANUTENÇÃO DAS ATIV. DO DEPTO DE SERVIÇOS PÚBLICOS	15.451.0010.2077.0000						300.000,00
3 DESPESAS CORREN'						300.000,00	
3 OUTRAS DESPESAS CORRENTES					300.000,00		
OBRIGAÇÕES PATRONAIS			3.3.90.04.15	10.000,00			
DIÁRIAS - PESSOAL CIVIL			3.3.90.14.00	10.000,00			
MATERIAL DE CONSUMO			3.3.90.30.00	100.000,00			
PASSAGENS E DESPESAS COM LOCOMOÇÃO			3.3.90.33.00	10.000,00			
OUTROS SERVIÇOS DE TERCEIROS - PESSOA FÍSICA			3.3.90.36.00	50.000,00			
OUTROS SERVIÇOS DE TERCEIROS - PESSOA JURÍDICA			3.3.90.39.00	120.000,00			
CONST. REF. E/OU AMPLIAÇÃO DE CEMITÉRIOS PÚBLICOS	15.452.0010.1040.0000						100.000,00
4 DESPESAS DE CAPIT						100.000,00	
4 INVESTIMENTOS					100.000,00		
OBRAS E INSTALAÇÕES			4.4.90.51.00	100.000,00			
AMPLIAÇÃO E MANUTENÇÃO DA REDE DE ILUMINAÇÃO PÚBLICA	15.452.0010.1041.0000						200.000,00
4 DESPESAS DE CAPIT						200.000,00	
4 INVESTIMENTOS					200.000,00		
OBRAS E INSTALAÇÕES			4.4.90.51.00	200.000,00			
MANUTENÇÃO DAS ATIVIDADES DOS CEMITÉRIOS PÚBLICOS	15.452.0010.2078.0000						50.000,00
3 DESPESAS CORREN'						50.000,00	

Handwritten signature/initials in blue ink.

PREFEITURA MUNICIPAL DE TRINDADE

AV. CENTRAL Nº 160 - CNPJ:11040912/0001-03

Orçamento Programa - Exercício de 2014

QUADRO AUXILIAR DE DETALHAMENTO DA DESPESA

ÓRGÃO 02 PODER EXECUTIVO
 UNIDADE 10 SECRETARIA DE OBRAS, VIAÇÃO E SERVIÇOS
 SUB UNIDADE 04 DEPARTAMENTO DE SERVIÇOS PUBLICOS

Aplicacao Programada	Proj/Ativ	Finalidade F.R. - C.A.	Categoria	Detalhada	TotalGrupo	Total Categ.	Total Func.
MANUTENÇÃO DAS ATIVIDADES DOS CEMITÉRIOS PÚBLICOS	15.452.0010.2078.0000						50.000,00
3 DESPESAS CORRENTE						50.000,00	
3 OUTRAS DESPESAS CORRENTES					50.000,00		
OBRIGAÇÕES PATRONAIS			3.3.90.04.15	2.000,00			
MATERIAL DE CONSUMO			3.3.90.30.00	20.000,00			
OUTROS SERVIÇOS DE TERCEIROS - PESSOA FÍSICA			3.3.90.36.00	10.000,00			
OUTROS SERVIÇOS DE TERCEIROS - PESSOA JURÍDICA			3.3.90.39.00	18.000,00			
MANUT. DAS ATIVIDADES DE ILUMINAÇÃO PÚBLICA	15.452.0010.2079.0000						600.000,00
3 DESPESAS CORRENTE						600.000,00	
3 OUTRAS DESPESAS CORRENTES					600.000,00		
OBRIGAÇÕES PATRONAIS			3.3.90.04.15	4.000,00			
MATERIAL DE CONSUMO			3.3.90.30.00	26.000,00			
OUTROS SERVIÇOS DE TERCEIROS - PESSOA FÍSICA			3.3.90.36.00	20.000,00			
OUTROS SERVIÇOS DE TERCEIROS - PESSOA JURÍDICA			3.3.90.39.00	550.000,00			
TOTAL							2.750.000,00

ALUK

PREFEITURA MUNICIPAL DE TRINDADE

AV. CENTRAL Nº 160 - CNPJ:11040912/0001-03

Orçamento Programa - Exercício de 2014

QUADRO AUXILIAR DE DETALHAMENTO DA DESPESA

Page 31

ORGÃO 02 PODER EXECUTIVO
 UNIDADE 11 PROCURADORIA GERAL DO MUNICÍPIO
 SUB UNIDADE 01 GABINETE DOS PROCURADORES

Aplicação Programada	Proj/Ativ	Finalidade F.R. - C.A.	Categoria	Detalhada	Total Grupo	Total Categ.	Total Func.
VEIC. DE VEIC. MOV. E EQ. DIV. P/O GABINETE DA PROCURADORIA	02.061.0011.1042.0000						10.000,00
4 DESPESAS DE CAPIT						10.000,00	
4 INVESTIMENTOS					10.000,00		
EQUIPAMENTOS E MATERIAL PERMANENTE			4.4.90.52.00	10.000,00			
ESTÃO DE PESSOAL DO GABINETE DA PROCURADORIA	02.061.0011.2080.0000						250.000,00
3 DESPESAS CORREN						250.000,00	
1 PESSOAL E ENCARGOS SOCIAIS					250.000,00		
CONTRATAÇÃO POR TEMPO DETERMINADO			3.1.90.04.00	100.000,00			
SALÁRIO FAMÍLIA - ATIVO - PESSOAL CIVIL			3.1.90.05.01	5.000,00			
VENCIMENTOS E VANTAGENS FIXAS - PESSOAL CIVIL			3.1.90.11.00	100.000,00			
OBRIGAÇÕES PATRONAIS			3.1.90.13.00	20.000,00			
OUTRAS DESPESAS VARIÁVEIS - PESSOAL CIVIL			3.1.90.16.00	5.000,00			
OBRIGAÇÕES PATRONAIS - INTRA-ORÇAMENTÁRIO			3.1.91.13.00	20.000,00			
MANUT. DAS ATIV. DO GABINETE DA PROCURADORIA	02.061.0011.2081.0000						50.000,00
3 DESPESAS CORREN						50.000,00	
3 OUTRAS DESPESAS CORRENTES					50.000,00		
OBRIGAÇÕES PATRONAIS			3.3.90.04.15	2.000,00			
DIÁRIAS - PESSOAL CIVIL			3.3.90.14.00	10.000,00			
MATERIAL DE CONSUMO			3.3.90.30.00	10.000,00			
PASSAGENS E DESPESAS COM LOCOMOÇÃO			3.3.90.33.00	8.000,00			
OUTROS SERVIÇOS DE TERCEIROS - PESSOA FISICA			3.3.90.36.00	10.000,00			
OUTROS SERVIÇOS DE TERCEIROS - PESSOA JURIDICA			3.3.90.39.00	10.000,00			
TOTAL							310.000,00

FEI

PREFEITURA MUNICIPAL DE TRINDADE

AV. CENTRAL Nº 160 - CNPJ:11040912/0001-03

Orçamento Programa - Exercício de 2014

QUADRO AUXILIAR DE DETALHAMENTO DA DESPESA

ÓRGÃO 02 PODER EXECUTIVO
 UNIDADE 11 PROCURADORIA GERAL DO MUNICÍPIO
 SUB UNIDADE 02 ASSESSORIA JURIDICA

Descrição Programada	Proj/Ativ	Finalidade F.R. - C.A.	Categoria	Detalhada	TotalGrupo	Total Categ.	Total Func.
ADQ. DE VEIC. MOV. E EQ. DIVERSOS P/A ASSESSORIA JURIDICA	02.062.0011.1043.0000						10.000,00
4 DESPESAS DE CAPIT						10.000,00	
4 INVESTIMENTOS					10.000,00		
EQUIPAMENTOS E MATERIAL PERMANENTE			4.4.90.52.00	10.000,00			
ESTÁO DE PESSOAL DA ASSESSORIA JURÍDICA	02.062.0011.2082.0000						50.000,00
3 DESPESAS CORREN						50.000,00	
1 PESSOAL E ENCARGOS SOCIAIS					50.000,00		
CONTRATAÇÃO POR TEMPO DETERMINADO			3.1.90.04.00	20.000,00			
SALÁRIO FAMILIA - ATIVO - PESSOAL CIVIL			3.1.90.05.01	5.000,00			
VENCIMENTOS E VANTAGENS FIXAS - PESSOAL CIVIL			3.1.90.11.00	10.000,00			
OBRIGAÇÕES PATRONAIS			3.1.90.13.00	5.000,00			
OUTRAS DESPESAS VARIÁVEIS - PESSOAL CIVIL			3.1.90.16.00	5.000,00			
OBRIGAÇÕES PATRONAIS - INTRA-ORÇAMENTÁRIO			3.1.91.13.00	5.000,00			
MANUT. DAS ATIVIDADES DA ASSESSORIA JURÍDICA	02.062.0011.2083.0000						100.000,00
3 DESPESAS CORREN						100.000,00	
3 OUTRAS DESPESAS CORRENTES					100.000,00		
OBRIGAÇÕES PATRONAIS			3.3.90.04.15	8.000,00			
DIÁRIAS - PESSOAL CIVIL			3.3.90.14.00	2.000,00			
MATERIAL DE CONSUMO			3.3.90.30.00	10.000,00			
PASSAGENS E DESPESAS COM LOCOMOÇÃO			3.3.90.33.00	10.000,00			
SERVIÇOS DE CONSULTORIA			3.3.90.35.00	10.000,00			
OUTROS SERVIÇOS DE TERCEIROS - PESSOA FÍSICA			3.3.90.36.00	40.000,00			
OUTROS SERVIÇOS DE TERCEIROS - PESSOA JURÍDICA			3.3.90.39.00	20.000,00			
TOTAL							160.000,00

FEV 14

PREFEITURA MUNICIPAL DE TRINDADE

AV. CENTRAL Nº 160 - CNPJ:11040912/0001-03

Orçamento Programa - Exercício de 2014

QUADRO AUXILIAR DE DETALHAMENTO DA DESPESA

ORGÃO 09 ENTIDADES SUPERVISIONADAS
 UNIDADE 01 FUMAP
 SUB UNIDADE 00 FUMAP

Aplicação Programada	Proj/Ativ	Finalidade F.R. - C.A.	Categoria	Detalhada	TotalGrupo	Total Categ.	Total Func.
AQUISIÇÃO DE MOVEIS, EQUIP. E OUTROSP/UNIDADE	09.272.0012.1044.0000						15.000,00
4 DESPESAS DE CAPIT						15.000,00	
4 INVESTIMENTOS					15.000,00		
EQUIPAMENTOS E MATERIAL PERMANENTE			4.4.90.52.00	15.000,00			
ENCARGOS COM MANUTENÇÃO DOS SERVIÇOS	09.272.0013.2084.0000						217.000,00
3 DESPESAS CORREN						217.000,00	
1 PESSOAL E ENCARGOS SOCIAIS					88.000,00		
Outros Benefícios Previdenciários do servidor ou do militar			3.1.90.05.00	3.000,00			
Outros Benefícios Previdenciários do servidor ou do militar			3.1.90.05.00	15.000,00			
VENCIMENTOS E VANTAGENS FIXAS - PESSOAL CIVIL			3.1.90.11.00	60.000,00			
CONTRATAÇÃO POR TEMPO DETERMINADO - INTRA-ORÇAMENT			3.1.91.04.00	5.000,00			
OBRIGAÇÕES PATRONAIS - INTRA-ORÇAMENTÁRIO			3.1.91.13.00	5.000,00			
3 OUTRAS DESPESAS CORRENTES					129.000,00		
MATERIAL DE CONSUMO			3.3.90.30.00	15.000,00			
PASSAGENS E DESPESAS COM LOCOMOÇÃO			3.3.90.33.00	8.000,00			
SERVIÇOS DE CONSULTORIA			3.3.90.35.00	75.000,00			
OUTROS SERVIÇOS DE TERCEIROS - PESSOA FISICA			3.3.90.36.00	10.000,00			
OUTROS SERVIÇOS DE TERCEIROS - PESSOA JURIDICA			3.3.90.39.00	15.000,00			
DESPESAS DE EXERCÍCIOS ANTERIORES			3.3.90.92.00	3.000,00			
INDENIZAÇÕES E RESTITUIÇÕES			3.3.90.93.00	3.000,00			
ENCARGOS COM A PREVIDENCIA SOCIAL E INATIVOS	09.272.0013.2085.0000						1.520.000,00
3 DESPESAS CORREN						1.520.000,00	
1 PESSOAL E ENCARGOS SOCIAIS					1.520.000,00		
Aposentadorias, Reserva Remunerada e Reformas			3.1.90.01.00	1.100.000,00			
Pensões do RPPS e do Militar			3.1.90.03.00	280.000,00			
Outros Benefícios Previdenciários do servidor ou do militar			3.1.90.05.00	5.000,00			
Outros Benefícios Previdenciários do servidor ou do militar			3.1.90.05.00	135.000,00			
ENCARGOS COM A CONCESSÃO DE BENEFÍCIOS	09.272.0013.2086.0000						200.000,00
3 DESPESAS CORREN						200.000,00	
1 PESSOAL E ENCARGOS SOCIAIS					200.000,00		
Outros Benefícios Previdenciários do servidor ou do militar			3.1.90.05.00	200.000,00			
RESERVA PARA O REGIMA PRÓPRIO DE	99.999.0013.2087.0000						2.900.000,00
REVIDÊNCIA							2.900.000,00
9 RESERVA DE CONTIN						2.900.000,00	
9 RESERVA DE CONTINGÊNCIA							
RESERVA DE CONTINGÊNCIA			9.9.99.99.00	2.900.000,00			

TOTAL

4.852.000,00

FEI



PREFEITURA MUNICIPAL DE TRINDADE

AV. CENTRAL Nº 160 - CNPJ:11040912/0001-03

Orçamento Programa - Exercício de 2014

QUADRO AUXILIAR DE DETALHAMENTO DA DESPESA

Page 34

ÓRGÃO	UNIDADE	SUB UNIDADE	Proj/Ativ	Finalidade	Categoria	Detalhada	Total Grupo	Total Categ.	Total Func.
			F.R. - C.A.						
09	02	00	10.122.0014.1045.0000	CONST. REF. E/OU AMPL. DE IMOVEIS PARA O FMS					100.000,00
			4	DESPESAS DE CAPIT				100.000,00	
			4	INVESTIMENTOS			100.000,00		
				OBRAS E INSTALAÇÕES	4.4.90.51.00	100.000,00			
			10.122.0014.1046.0000	AQ. DE VEIC. MOV. E EQ. DIV. PARA O FUNDO MUNICIPAL DE SAÚDE					100.000,00
			4	DESPESAS DE CAPIT				100.000,00	
			4	INVESTIMENTOS			100.000,00		
				EQUIPAMENTOS E MATERIAL PERMANENTE	4.4.90.52.00	100.000,00			
			10.122.0014.2088.0000	GESTÃO DE PESSOAL DO FUNDO MUNICIPAL DE SAÚDE					1.000.000,00
			3	DESPESAS CORREN'				1.000.000,00	
			1	PESSOAL E ENCARGOS SOCIAIS			1.000.000,00		
				CONTRATAÇÃO POR TEMPO DETERMINADO	3.1.90.04.00	390.000,00			
				SALÁRIO FAMILIA - ATIVO - PESSOAL CIVIL	3.1.90.05.01	5.000,00			
				VENCIMENTOS E VANTAGENS FIXAS - PESSOAL CIVIL	3.1.90.11.00	500.000,00			
				OBRIGAÇÕES PATRONAIS	3.1.90.13.00	50.000,00			
				OUTRAS DESPESAS VARIÁVEIS - PESSOAL CIVIL	3.1.90.16.00	5.000,00			
				OBRIGAÇÕES PATRONAIS - INTRA-ORÇAMENTÁRIO	3.1.91.13.00	50.000,00			
			10.122.0014.2089.0000	MANUTENÇÃO DAS ATIVIDADES DO FUNDO MUNICIPAL DE SAÚDE					2.000.000,00
			3	DESPESAS CORREN'				2.000.000,00	
			3	OUTRAS DESPESAS CORRENTES			2.000.000,00		
				OBRIGAÇÕES PATRONAIS	3.3.90.04.15	100.000,00			
				DIÁRIAS - PESSOAL CIVIL	3.3.90.14.00	10.000,00			
				MATERIAL DE CONSUMO	3.3.90.30.00	300.000,00			
				PASSAGENS E DESPESAS COM LOCOMOÇÃO	3.3.90.33.00	10.000,00			
				SERVIÇOS DE CONSULTORIA	3.3.90.35.00	50.000,00			
				OUTROS SERVIÇOS DE TERCEIROS - PESSOA FÍSICA	3.3.90.36.00	500.000,00			
				OUTROS SERVIÇOS DE TERCEIROS - PESSOA JURÍDICA	3.3.90.39.00	1.000.000,00			
				DESPESAS DE EXERCÍCIOS ANTERIORES	3.3.90.92.00	20.000,00			
				INDENIZAÇÕES E RESTITUIÇÕES	3.3.90.93.00	10.000,00			
			10.122.0015.2092.0000	MANUTENÇÃO DAS ATIVIDADES DO BLOCO DE GESTÃO DO SUS					100.000,00
			3	DESPESAS CORREN'				100.000,00	
			3	OUTRAS DESPESAS CORRENTES			100.000,00		
				OBRIGAÇÕES PATRONAIS	3.3.90.04.15	4.000,00			
				MATERIAL DE CONSUMO	3.3.90.30.00	20.000,00			
				SERVIÇOS DE CONSULTORIA	3.3.90.35.00	20.000,00			
				OUTROS SERVIÇOS DE TERCEIROS - PESSOA FÍSICA	3.3.90.36.00	20.000,00			
				OUTROS SERVIÇOS DE TERCEIROS - PESSOA JURÍDICA	3.3.90.39.00	36.000,00			
			10.122.0016.1047.0000	CONST. REF. E/OU AMPL. DE IMOVEIS P/O BLINV					1.000.000,00
			4	DESPESAS DE CAPIT				1.000.000,00	
			4	INVESTIMENTOS			1.000.000,00		
				OBRAS E INSTALAÇÕES	4.4.90.51.00	1.000.000,00			
			10.122.0016.1048.0000	AQ. DE VEIC. MOV. E EQ. DIV. P/O BLINV					500.000,00
			4	DESPESAS DE CAPIT				500.000,00	
			4	INVESTIMENTOS			500.000,00		
				EQUIPAMENTOS E MATERIAL PERMANENTE	4.4.90.52.00	500.000,00			

AS 11

PREFEITURA MUNICIPAL DE TRINDADE

AV. CENTRAL Nº 160 - CNPJ:11040912/0001-03

Orçamento Programa - Exercício de 2014

QUADRO AUXILIAR DE DETALHAMENTO DA DESPESA

ORGÃO 09 ENTIDADES SUPERVISIONADAS
 UNIDADE 02 FUNDO MUNICIPAL DE SAÚDE
 SUB UNIDADE 00 FUNDO MUNICIPAL DE SAÚDE

Aplicação Programada	Proj/Ativ	Finalidade F.R. - C.A.	Categoria	Detalhada	TotalGrupo	Total Categ.	Total Func.
APOIO AOS CONSELHOS MUNICIPAIS DE SAÚDE	10.125.0014.2090.0000						50.000,00
3 DESPESAS CORREN						50.000,00	
3 OUTRAS DESPESAS CORRENTES					50.000,00		
OBRIGAÇÕES PATRONAIS			3.3.90.04.15	2.000,00			
MATERIAL DE CONSUMO			3.3.90.30.00	20.000,00			
OUTROS SERVIÇOS DE TERCEIROS - PESSOA FISICA			3.3.90.36.00	10.000,00			
OUTROS SERVIÇOS DE TERCEIROS - PESSOA JURIDICA			3.3.90.39.00	18.000,00			
APACITAÇÃO E TREINAMENTO DE SERVIDORES DO FMS	10.128.0014.2091.0000						50.000,00
3 DESPESAS CORREN						50.000,00	
3 OUTRAS DESPESAS CORRENTES					50.000,00		
OBRIGAÇÕES PATRONAIS			3.3.90.04.15	2.000,00			
MATERIAL DE CONSUMO			3.3.90.30.00	10.000,00			
SERVIÇOS DE CONSULTORIA			3.3.90.35.00	10.000,00			
OUTROS SERVIÇOS DE TERCEIROS - PESSOA FISICA			3.3.90.36.00	10.000,00			
OUTROS SERVIÇOS DE TERCEIROS - PESSOA JURIDICA			3.3.90.39.00	18.000,00			
CONST. REF. E/OU AMPLIAÇÃO DE IMOVEIS P/O BLATB	10.301.0017.1049.0000						500.000,00
4 DESPESAS DE CAPIT						500.000,00	
4 INVESTIMENTOS					500.000,00		
OBRAS E INSTALAÇÕES			4.4.90.51.00	500.000,00			
VEIC. DE VEIC. MOV. E EQ. DIV. P/O BLATB	10.301.0017.1050.0000						30.000,00
4 DESPESAS DE CAPIT						30.000,00	
4 INVESTIMENTOS					30.000,00		
EQUIPAMENTOS E MATERIAL PERMANENTE			4.4.90.52.00	30.000,00			
GESTÃO DE PESSOAL DAS USF'S	10.301.0017.2093.0000						2.000.000,00
3 DESPESAS CORREN						2.000.000,00	
1 PESSOAL E ENCARGOS SOCIAIS					2.000.000,00		
CONTRATAÇÃO POR TEMPO DETERMINADO			3.1.90.04.00	800.000,00			
SALÁRIO FAMÍLIA - ATIVO - PESSOAL CIVIL			3.1.90.05.01	10.000,00			
VENCIMENTOS E VANTAGENS FIXAS - PESSOAL CIVIL			3.1.90.11.00	800.000,00			
OBRIGAÇÕES PATRONAIS			3.1.90.13.00	190.000,00			
OUTRAS DESPESAS VARIÁVEIS - PESSOAL CIVIL			3.1.90.16.00	10.000,00			
OBRIGAÇÕES PATRONAIS - INTRA-ORÇAMENTÁRIO			3.1.91.13.00	190.000,00			
MANUTENÇÃO DAS ATIVIDADES DAS USF'S	10.301.0017.2094.0000						200.000,00
3 DESPESAS CORREN						200.000,00	
3 OUTRAS DESPESAS CORRENTES					200.000,00		
OBRIGAÇÕES PATRONAIS			3.3.90.04.15	10.000,00			
DIÁRIAS - PESSOAL CIVIL			3.3.90.14.00	10.000,00			
MATERIAL DE CONSUMO			3.3.90.30.00	70.000,00			
OUTROS SERVIÇOS DE TERCEIROS - PESSOA FISICA			3.3.90.36.00	50.000,00			
OUTROS SERVIÇOS DE TERCEIROS - PESSOA JURIDICA			3.3.90.39.00	60.000,00			
GESTÃO DE PESSOAL DOS ACS	10.301.0017.2095.0000						400.000,00
3 DESPESAS CORREN						400.000,00	

Ex 14

PREFEITURA MUNICIPAL DE TRINDADE

AV. CENTRAL Nº 160 - CNPJ:11040912/0001-03

Orçamento Programa - Exercício de 2014

QUADRO AUXILIAR DE DETALHAMENTO DA DESPESA

ORGÃO 09 ENTIDADES SUPERVISIONADAS
 UNIDADE 02 FUNDO MUNICIPAL DE SAÚDE
 SUB UNIDADE 00 FUNDO MUNICIPAL DE SAÚDE

Aplicação Programada	Proj/Ativ	Finalidade	Categoria	Detalhada	Total Grupo	Total Categ.	Total Func.
		F.R. - C.A.					
GESTÃO DE PESSOAL DOS ACS	10.301.0017.2095.0000						400.000,00
3 DESPESAS CORREN						400.000,00	
1 PESSOAL E ENCARGOS SOCIAIS					400.000,00		
CONTRATAÇÃO POR TEMPO DETERMINADO			3.1.90.04.00	10.000,00			
SALÁRIO FAMÍLIA - ATIVO - PESSOAL CIVIL			3.1.90.05.01	5.000,00			
VENCIMENTOS E VANTAGENS FIXAS - PESSOAL CIVIL			3.1.90.11.00	300.000,00			
OBRIGAÇÕES PATRONAIS			3.1.90.13.00	10.000,00			
OUTRAS DESPESAS VARIÁVEIS - PESSOAL CIVIL			3.1.90.16.00	5.000,00			
OBRIGAÇÕES PATRONAIS - INTRA-ORÇAMENTÁRIO			3.1.91.13.00	70.000,00			
MANUTENÇÃO DAS ATIVIDADES DOS ACS	10.301.0017.2096.0000						200.000,00
3 DESPESAS CORREN						200.000,00	
3 OUTRAS DESPESAS CORRENTES					200.000,00		
OBRIGAÇÕES PATRONAIS			3.3.90.04.15	10.000,00			
DIÁRIAS - PESSOAL CIVIL			3.3.90.14.00	10.000,00			
MATERIAL DE CONSUMO			3.3.90.30.00	60.000,00			
PASSAGENS E DESPESAS COM LOCOMOÇÃO			3.3.90.33.00	10.000,00			
OUTROS SERVIÇOS DE TERCEIROS - PESSOA FÍSICA			3.3.90.36.00	50.000,00			
OUTROS SERVIÇOS DE TERCEIROS - PESSOA JURÍDICA			3.3.90.39.00	60.000,00			
GESTÃO DE PESSOAL DE SAÚDE BUCAL	10.301.0017.2097.0000						400.000,00
3 DESPESAS CORREN						400.000,00	
1 PESSOAL E ENCARGOS SOCIAIS					400.000,00		
CONTRATAÇÃO POR TEMPO DETERMINADO			3.1.90.04.00	180.000,00			
SALÁRIO FAMÍLIA - ATIVO - PESSOAL CIVIL			3.1.90.05.01	5.000,00			
VENCIMENTOS E VANTAGENS FIXAS - PESSOAL CIVIL			3.1.90.11.00	180.000,00			
OBRIGAÇÕES PATRONAIS			3.1.90.13.00	15.000,00			
OUTRAS DESPESAS VARIÁVEIS - PESSOAL CIVIL			3.1.90.16.00	5.000,00			
OBRIGAÇÕES PATRONAIS - INTRA-ORÇAMENTÁRIO			3.1.91.13.00	15.000,00			
MANUT. DAS ATIVIDADES DE SAÚDE BUCAL	10.301.0017.2098.0000						200.000,00
3 DESPESAS CORREN						200.000,00	
3 OUTRAS DESPESAS CORRENTES					200.000,00		
OBRIGAÇÕES PATRONAIS			3.3.90.04.15	10.000,00			
MATERIAL DE CONSUMO			3.3.90.30.00	70.000,00			
OUTROS SERVIÇOS DE TERCEIROS - PESSOA FÍSICA			3.3.90.36.00	50.000,00			
OUTROS SERVIÇOS DE TERCEIROS - PESSOA JURÍDICA			3.3.90.39.00	70.000,00			
GESTÃO DE PESSOAL DO NASF	10.301.0017.2099.0000						300.000,00
3 DESPESAS CORREN						300.000,00	
1 PESSOAL E ENCARGOS SOCIAIS					300.000,00		
CONTRATAÇÃO POR TEMPO DETERMINADO			3.1.90.04.00	80.000,00			
SALÁRIO FAMÍLIA - ATIVO - PESSOAL CIVIL			3.1.90.05.01	5.000,00			
VENCIMENTOS E VANTAGENS FIXAS - PESSOAL CIVIL			3.1.90.11.00	180.000,00			
OBRIGAÇÕES PATRONAIS			3.1.90.13.00	15.000,00			
OUTRAS DESPESAS VARIÁVEIS - PESSOAL CIVIL			3.1.90.16.00	5.000,00			
OBRIGAÇÕES PATRONAIS - INTRA-ORÇAMENTÁRIO			3.1.91.13.00	15.000,00			
MANUT. DAS ATIVIDADES DO NASF	10.301.0017.2100.0000						50.000,00
3 DESPESAS CORREN						50.000,00	
3 OUTRAS DESPESAS CORRENTES					50.000,00		
OBRIGAÇÕES PATRONAIS			3.3.90.04.15	2.000,00			
MATERIAL DE CONSUMO			3.3.90.30.00	20.000,00			
OUTROS SERVIÇOS DE TERCEIROS - PESSOA FÍSICA			3.3.90.36.00	10.000,00			
OUTROS SERVIÇOS DE TERCEIROS - PESSOA JURÍDICA			3.3.90.39.00	18.000,00			

AS 11



PREFEITURA MUNICIPAL DE TRINDADE

AV. CENTRAL Nº 160 - CNPJ:11040912/0001-03

Orçamento Programa - Exercício de 2014

QUADRO AUXILIAR DE DETALHAMENTO DA DESPESA

Page 38

ÓRGÃO 09 ENTIDADES SUPERVISIONADAS
UNIDADE 02 FUNDO MUNICIPAL DE SAÚDE
SUB UNIDADE 00 FUNDO MUNICIPAL DE SAÚDE

Aplicacao Programada	Proj/Ativ	Finalidade	Categoria	Detalhada	TotalGrupo	Total Categ.	Total Func.
		F.R. - C.A.					
GESTÃO DE PESSOAL DA CASA DE APOIO	10.302.0018.2106.0000						50.000,00
3	DESPESAS CORREN'					50.000,00	
1	PESSOAL E ENCARGOS SOCIAIS				50.000,00		
	CONTRATAÇÃO POR TEMPO DETERMINADO		3.1.90.04.00	10.000,00			
	SALÁRIO FAMÍLIA - ATIVO - PESSOAL CIVIL		3.1.90.05.01	5.000,00			
	VENCIMENTOS E VANTAGENS FIXAS - PESSOAL CIVIL		3.1.90.11.00	20.000,00			
	OBRIGAÇÕES PATRONAIS		3.1.90.13.00	5.000,00			
	OUTRAS DESPESAS VARIÁVEIS - PESSOAL CIVIL		3.1.90.16.00	5.000,00			
	OBRIGAÇÕES PATRONAIS - INTRA-ORÇAMENTÁRIO		3.1.91.13.00	5.000,00			
MANUTENÇÃO DAS ATIVIDADES DA CASA DE APOIO	10.302.0018.2107.0000						50.000,00
3	DESPESAS CORREN'					50.000,00	
3	OUTRAS DESPESAS CORRENTES				50.000,00		
	OBRIGAÇÕES PATRONAIS		3.3.90.04.15	2.000,00			
	MATERIAL DE CONSUMO		3.3.90.30.00	20.000,00			
	OUTROS SERVIÇOS DE TERCEIROS - PESSOA FÍSICA		3.3.90.36.00	10.000,00			
	OUTROS SERVIÇOS DE TERCEIROS - PESSOA JURÍDICA		3.3.90.39.00	18.000,00			
MANUTENÇÃO DAS ATIVIDADES DA FARMACIA	10.303.0019.2108.0000						200.000,00
3	DESPESAS CORREN'					200.000,00	
3	OUTRAS DESPESAS CORRENTES				200.000,00		
	Material, Bem ou Serviço para Distribuição Gratuita		3.3.90.32.00	200.000,00			
CONST. REF. E/OU AMPL. DE IMOVEIS P/VIG.	10.304.0020.1053.0000						50.000,00
SANITÁRIA							
4	DESPESAS DE CAPIT					50.000,00	
4	INVESTIMENTOS				50.000,00		
	OBRAS E INSTALAÇÕES		4.4.90.51.00	50.000,00			
AQ. DE VEIC. MOV. E EQ. DIV. P/A VIGILÂNCIA	10.304.0020.1054.0000						50.000,00
SANITÁRIA							
4	DESPESAS DE CAPIT					50.000,00	
4	INVESTIMENTOS				50.000,00		
	EQUIPAMENTOS E MATERIAL PERMANENTE		4.4.90.52.00	50.000,00			
GESTÃO DE PESSOAL DE VIGILÂNCIA SANITÁRIA	10.304.0020.2109.0000						50.000,00
3	DESPESAS CORREN'					50.000,00	
1	PESSOAL E ENCARGOS SOCIAIS				50.000,00		
	CONTRATAÇÃO POR TEMPO DETERMINADO		3.1.90.04.00	10.000,00			
	SALÁRIO FAMÍLIA - ATIVO - PESSOAL CIVIL		3.1.90.05.01	5.000,00			
	VENCIMENTOS E VANTAGENS FIXAS - PESSOAL CIVIL		3.1.90.11.00	20.000,00			
	OBRIGAÇÕES PATRONAIS		3.1.90.13.00	5.000,00			
	OUTRAS DESPESAS VARIÁVEIS - PESSOAL CIVIL		3.1.90.16.00	5.000,00			
	OBRIGAÇÕES PATRONAIS - INTRA-ORÇAMENTÁRIO		3.1.91.13.00	5.000,00			
MANUTENÇÃO DAS ATIVIDADES DE VIGILÂNCIA	10.304.0020.2110.0000						50.000,00
SANITÁRIA							
3	DESPESAS CORREN'					50.000,00	
3	OUTRAS DESPESAS CORRENTES				50.000,00		
	OBRIGAÇÕES PATRONAIS		3.3.90.04.15	2.000,00			
	MATERIAL DE CONSUMO		3.3.90.30.00	20.000,00			
	OUTROS SERVIÇOS DE TERCEIROS - PESSOA FÍSICA		3.3.90.36.00	10.000,00			
	OUTROS SERVIÇOS DE TERCEIROS - PESSOA JURÍDICA		3.3.90.39.00	18.000,00			
GESTÃO DE PESSOAL DE VIGILÂNCIA	10.304.0020.2111.0000						50.000,00

ASLW

PREFEITURA MUNICIPAL DE TRINDADE

AV. CENTRAL Nº 160 - CNPJ:11040912/0001-03

Orçamento Programa - Exercício de 2014

QUADRO AUXILIAR DE DETALHAMENTO DA DESPESA

ÓRGÃO 09 ENTIDADES SUPERVISIONADAS
 UNIDADE 02 FUNDO MUNICIPAL DE SAÚDE
 SUB UNIDADE 00 FUNDO MUNICIPAL DE SAÚDE

Aplicação Programada	Proj/Ativ	Finalidade	Categoria	Detalhada	Total Grupo	Total Categ.	Total Func.
		F.R. - C.A.					
EPIDEMIOLOGICA							
3	DESPESAS CORREN'					50.000,00	50.000,00
1	PESSOAL E ENCARGOS SOCIAIS				50.000,00		
	CONTRATAÇÃO POR TEMPO DETERMINADO		3.1.90.04.00	10.000,00			
	SALÁRIO FAMÍLIA - ATIVO - PESSOAL CIVIL		3.1.90.05.01	5.000,00			
	VENCIMENTOS E VANTAGENS FIXAS - PESSOAL CIVIL		3.1.90.11.00	20.000,00			
	OBRIGAÇÕES PATRONAIS		3.1.90.13.00	5.000,00			
	OUTRAS DESPESAS VARIÁVEIS - PESSOAL CIVIL		3.1.90.16.00	5.000,00			
	OBRIGAÇÕES PATRONAIS - INTRA-ORÇAMENTÁRIO		3.1.91.13.00	5.000,00			
MANUTENÇÃO DAS ATIVIDADES DE VIGILÂNCIA		10.304.0020.2112.0000					50.000,00
EPIDEMIOLOGICA							
3	DESPESAS CORREN'					50.000,00	50.000,00
3	OUTRAS DESPESAS CORRENTES				50.000,00		
	OBRIGAÇÕES PATRONAIS		3.3.90.04.15	2.000,00			
	MATERIAL DE CONSUMO		3.3.90.30.00	20.000,00			
	OUTROS SERVIÇOS DE TERCEIROS - PESSOA FÍSICA		3.3.90.36.00	10.000,00			
	OUTROS SERVIÇOS DE TERCEIROS - PESSOA JURÍDICA		3.3.90.39.00	18.000,00			
MANUTENÇÃO DE CAMPANHAS DE VACINAÇÃO		10.304.0020.2113.0000					50.000,00
3	DESPESAS CORREN'					50.000,00	50.000,00
3	OUTRAS DESPESAS CORRENTES				50.000,00		
	OBRIGAÇÕES PATRONAIS		3.3.90.04.15	2.000,00			
	MATERIAL DE CONSUMO		3.3.90.30.00	20.000,00			
	OUTROS SERVIÇOS DE TERCEIROS - PESSOA FÍSICA		3.3.90.36.00	10.000,00			
	OUTROS SERVIÇOS DE TERCEIROS - PESSOA JURÍDICA		3.3.90.39.00	18.000,00			
CONST. REF. E/OU AMPL. DE IMOVEIS P/VIG.		10.305.0020.1055.0000					50.000,00
EPIDEMIOLOGICA							
4	DESPESAS DE CAPIT					50.000,00	50.000,00
4	INVESTIMENTOS				50.000,00		
	OBRAS E INSTALAÇÕES		4.4.90.51.00	50.000,00			
MANUTENÇÃO DE VEÍC. MOV. OU EQ. DIV. P/VIG.		10.305.0020.1056.0000					50.000,00
EPIDEMIOLOGICA							
4	DESPESAS DE CAPIT					50.000,00	50.000,00
4	INVESTIMENTOS				50.000,00		
	EQUIPAMENTOS E MATERIAL PERMANENTE		4.4.90.52.00	50.000,00			
TOTAL						13.930.000,00	

FEIK



PREFEITURA MUNICIPAL DE TRINDADE

AV. CENTRAL Nº 160 - CNPJ:11040912/0001-03

Orçamento Programa - Exercício de 2014

QUADRO AUXILIAR DE DETALHAMENTO DA DESPESA

ÓRGÃO 09 ENTIDADES SUPERVISIONADAS
 UNIDADE 03 FUNDO MUNICIPAL DE ASSISTÊNCIA SOCIAL
 SUB UNIDADE 00 FUNDO MUNICIPAL DE ASSISTÊNCIA SOCIAL

Aplicação Programada	Proj/Ativ	Finalidade	Categoria	Detalhada	Total Grupo	Total Categ.	Total Func.
		F.R. - C.A.					
CONST. REF. E/OU AMPL. DE IMOVEIS PARA O FMAS	08.122.0021.1057.0000						50.000,00
4 DESPESAS DE CAPIT						50.000,00	
4 INVESTIMENTOS					50.000,00		
OBRAS E INSTALAÇÕES			4.4.90.51.00	50.000,00			
AQ. DE VEIC. MOV. E EQ. DIVERSOS P/O FMAS	08.122.0021.1058.0000						50.000,00
4 DESPESAS DE CAPIT						50.000,00	
4 INVESTIMENTOS					50.000,00		
EQUIPAMENTOS E MATERIAL PERMANENTE			4.4.90.52.00	50.000,00			
GESTÃO DE PESSOAL DO FMAS	08.122.0021.2114.0000						1.000.000,00
3 DESPESAS CORREN						1.000.000,00	
1 PESSOAL E ENCARGOS SOCIAIS					1.000.000,00		
CONTRATAÇÃO POR TEMPO DETERMINADO			3.1.90.04.00	400.000,00			
SALÁRIO FAMÍLIA - ATIVO - PESSOAL CIVIL			3.1.90.05.01	5.000,00			
VENCIMENTOS E VANTAGENS FIXAS - PESSOAL CIVIL			3.1.90.11.00	400.000,00			
OBRIGAÇÕES PATRONAIS			3.1.90.13.00	95.000,00			
OUTRAS DESPESAS VARIÁVEIS - PESSOAL CIVIL			3.1.90.16.00	5.000,00			
OBRIGAÇÕES PATRONAIS - INTRA-ORÇAMENTÁRIO			3.1.91.13.00	95.000,00			
MANUTENÇÃO DAS ATIVIDADES DO FMAS	08.122.0021.2115.0000						1.000.000,00
3 DESPESAS CORREN						1.000.000,00	
3 OUTRAS DESPESAS CORRENTES					1.000.000,00		
OBRIGAÇÕES PATRONAIS			3.3.90.04.15	40.000,00			
DIÁRIAS - PESSOAL CIVIL			3.3.90.14.00	10.000,00			
MATERIAL DE CONSUMO			3.3.90.30.00	300.000,00			
PREMIAÇÕES CULTURAIS, ARTÍSTICAS, CIENTÍFICAS, DESPORT			3.3.90.31.00	10.000,00			
Material, Bem ou Serviço para Distribuição Gratuita			3.3.90.32.00	10.000,00			
PASSAGENS E DESPESAS COM LOCOMOÇÃO			3.3.90.33.00	10.000,00			
SERVIÇOS DE CONSULTORIA			3.3.90.35.00	50.000,00			
OUTROS SERVIÇOS DE TERCEIROS - PESSOA FISICA			3.3.90.36.00	200.000,00			
OUTROS SERVIÇOS DE TERCEIROS - PESSOA JURIDICA			3.3.90.39.00	350.000,00			
DESPESAS DE EXERCÍCIOS ANTERIORES			3.3.90.92.00	10.000,00			
INDENIZAÇÕES E RESTITUIÇÕES			3.3.90.93.00	10.000,00			
APOIO AOS CONSELHOS MUNICIPAIS DE AÇÃO	08.122.0021.2116.0000						20.000,00
SOCIAL							20.000,00
3 DESPESAS CORREN						20.000,00	
3 OUTRAS DESPESAS CORRENTES					20.000,00		
OBRIGAÇÕES PATRONAIS			3.3.90.04.15	1.000,00			
MATERIAL DE CONSUMO			3.3.90.30.00	4.000,00			
OUTROS SERVIÇOS DE TERCEIROS - PESSOA FISICA			3.3.90.36.00	5.000,00			
OUTROS SERVIÇOS DE TERCEIROS - PESSOA JURIDICA			3.3.90.39.00	10.000,00			
CAPACITAÇÃO E TREINAMENTO DE SERVIDORES	08.122.0021.2117.0000						20.000,00
3 DESPESAS CORREN						20.000,00	
3 OUTRAS DESPESAS CORRENTES					20.000,00		
OBRIGAÇÕES PATRONAIS			3.3.90.04.15	1.000,00			
MATERIAL DE CONSUMO			3.3.90.30.00	4.000,00			
OUTROS SERVIÇOS DE TERCEIROS - PESSOA FISICA			3.3.90.36.00	5.000,00			
OUTROS SERVIÇOS DE TERCEIROS - PESSOA JURIDICA			3.3.90.39.00	10.000,00			
CONST. REF. E/OU AMPL. DE IMOVEIS P/PROTEÇÃO	08.243.0022.1059.0000						50.000,00
SOCIAL BÁSICA							50.000,00
4 DESPESAS DE CAPIT						50.000,00	

Handwritten signature

PREFEITURA MUNICIPAL DE TRINDADE

AV. CENTRAL Nº 160 - CNPJ:11040912/0001-03

Orçamento Programa - Exercício de 2014

QUADRO AUXILIAR DE DETALHAMENTO DA DESPESA

ÓRGÃO	09	ENTIDADES SUPERVISIONADAS
UNIDADE	03	FUNDO MUNICIPAL DE ASSISTÊNCIA SOCIAL
SUB UNIDADE	00	FUNDO MUNICIPAL DE ASSISTÊNCIA SOCIAL

Aplicacao Programada	Proj/Ativ	Finalidade F.R. - C.A.	Categoria	Detalhada	TotalGrupo	Total Categ.	Total Func.
GEST. DE PES. DE SERV. DE CONV. E FORT. DE VINC. DE JUVENT	08.243.0022.2122.0000						50.000,00
3	DESPEAS CORREN					50.000,00	
1	PESSOAL E ENCARGOS SOCIAIS				50.000,00		
	CONTRATAÇÃO POR TEMPO DETERMINADO		3.1.90.04.00	10.000,00			
	SALÁRIO FAMÍLIA - ATIVO - PESSOAL CIVIL		3.1.90.05.01	5.000,00			
	VENCIMENTOS E VANTAGENS FIXAS - PESSOAL CIVIL		3.1.90.11.00	20.000,00			
	OBRIGAÇÕES PATRONAIS		3.1.90.13.00	5.000,00			
	OUTRAS DESPESAS VARIÁVEIS - PESSOAL CIVIL		3.1.90.16.00	5.000,00			
	OBRIGAÇÕES PATRONAIS - INTRA-ORÇAMENTÁRIO		3.1.91.13.00	5.000,00			
MANUT. ATIV. SERV. CONV. E FORT. DE VINC. - CENTRO JUVENTUDE	08.243.0022.2123.0000						50.000,00
3	DESPEAS CORREN					50.000,00	
3	OUTRAS DESPESAS CORRENTES				50.000,00		
	OBRIGAÇÕES PATRONAIS		3.3.90.04.15	2.000,00			
	DIÁRIAS - PESSOAL CIVIL		3.3.90.14.00	8.000,00			
	MATERIAL DE CONSUMO		3.3.90.30.00	20.000,00			
	OUTROS SERVIÇOS DE TERCEIROS - PESSOA FÍSICA		3.3.90.36.00	10.000,00			
	OUTROS SERVIÇOS DE TERCEIROS - PESSOA JURÍDICA		3.3.90.39.00	10.000,00			
SERV. DE PROT. SOC. BÁSIC. NO DOM. P/PES. COM DEF. E IDOSOS	08.244.0022.2124.0000						50.000,00
3	DESPEAS CORREN					50.000,00	
3	OUTRAS DESPESAS CORRENTES				50.000,00		
	OBRIGAÇÕES PATRONAIS		3.3.90.04.15	2.000,00			
	MATERIAL DE CONSUMO		3.3.90.30.00	20.000,00			
	OUTROS SERVIÇOS DE TERCEIROS - PESSOA FÍSICA		3.3.90.36.00	10.000,00			
	OUTROS SERVIÇOS DE TERCEIROS - PESSOA JURÍDICA		3.3.90.39.00	18.000,00			
SERV. DE PROM. INCL. SOC. PROD. - PERNAMBUCO NO BATENTE	08.244.0022.2125.0000						50.000,00
3	DESPEAS CORREN					50.000,00	
3	OUTRAS DESPESAS CORRENTES				50.000,00		
	OBRIGAÇÕES PATRONAIS		3.3.90.04.15	2.000,00			
	MATERIAL DE CONSUMO		3.3.90.30.00	20.000,00			
	OUTROS SERVIÇOS DE TERCEIROS - PESSOA FÍSICA		3.3.90.36.00	10.000,00			
	OUTROS SERVIÇOS DE TERCEIROS - PESSOA JURÍDICA		3.3.90.39.00	18.000,00			
CONST. REF. E/OU AMPL. DE IMOVEIS P/PROTEÇ. SOCIAL ESPECIAL	08.244.0023.1061.0000						50.000,00
4	DESPEAS DE CAPIT					50.000,00	
4	INVESTIMENTOS				50.000,00		
	OBRAS E INSTALAÇÕES		4.4.90.51.00	50.000,00			
EQ. DE VEIC. MOV. E EQ. DIV. P/PORTEÇÃO SOCIAL ESPECIAL	08.244.0023.1062.0000						50.000,00
4	DESPEAS DE CAPIT					50.000,00	
4	INVESTIMENTOS				50.000,00		
	EQUIPAMENTOS E MATERIAL PERMANENTE		4.4.90.52.00	50.000,00			
SERV. DE PROT. E ATEND. ESPECIALIZADO A FAM. E INDIVIDUO	08.244.0023.2126.0000						50.000,00
3	DESPEAS CORREN					50.000,00	

Handwritten signature



PREFEITURA MUNICIPAL DE TRINDADE

AV. CENTRAL Nº 160 - CNPJ:11040912/0001-03

Orçamento Programa - Exercício de 2014

QUADRO AUXILIAR DE DETALHAMENTO DA DESPESA

Page 43

ORGÃO	09	ENTIDADES SUPERVISIONADAS
UNIDADE	03	FUNDO MUNICIPAL DE ASSISTÊNCIA SOCIAL
SUB UNIDADE	00	FUNDO MUNICIPAL DE ASSISTÊNCIA SOCIAL

Aplicacao Programada	Proj/Ativ	Finalidade F.R. - C.A.	Categoria	Detalhada	TotalGrupo	Total Categ.	Total Func.
SERV. DE PROT. E ATEND. ESPECIALIZADO A FAM. E DIVIDUO	08.244.0023.2126.0000						50.000,00
3	DESPESAS CORREN'					50.000,00	
3	OUTRAS DESPESAS CORRENTES				50.000,00		
	OBRIGAÇÕES PATRONAIS		3.3.90.04.15	2.000,00			
	MATERIAL DE CONSUMO		3.3.90.30.00	20.000,00			
	OUTROS SERVIÇOS DE TERCEIROS - PESSOA FÍSICA		3.3.90.36.00	10.000,00			
	OUTROS SERVIÇOS DE TERCEIROS - PESSOA JURÍDICA		3.3.90.39.00	18.000,00			
SERV. ESPEC. EM ABORD. SOCIAL - ATIT. CONSULTÓRIO DE RUA	08.244.0023.2127.0000						50.000,00
3	DESPESAS CORREN'					50.000,00	
3	OUTRAS DESPESAS CORRENTES				50.000,00		
	OBRIGAÇÕES PATRONAIS		3.3.90.04.15	2.000,00			
	MATERIAL DE CONSUMO		3.3.90.30.00	20.000,00			
	OUTROS SERVIÇOS DE TERCEIROS - PESSOA FÍSICA		3.3.90.36.00	10.000,00			
	OUTROS SERVIÇOS DE TERCEIROS - PESSOA JURÍDICA		3.3.90.39.00	18.000,00			
SERV. PROT. SOC. ESPEC. P/PES. COM DEF., IDOS E FAMILIAS	08.244.0023.2128.0000						50.000,00
3	DESPESAS CORREN'					50.000,00	
3	OUTRAS DESPESAS CORRENTES				50.000,00		
	OBRIGAÇÕES PATRONAIS		3.3.90.04.15	2.000,00			
	MATERIAL DE CONSUMO		3.3.90.30.00	20.000,00			
	OUTROS SERVIÇOS DE TERCEIROS - PESSOA FÍSICA		3.3.90.36.00	10.000,00			
	OUTROS SERVIÇOS DE TERCEIROS - PESSOA JURÍDICA		3.3.90.39.00	18.000,00			
SERVIÇO ESPECIALIZADO PARA PESSOAS EM SITUAÇÃO DE RUA	08.244.0023.2129.0000						50.000,00
3	DESPESAS CORREN'					50.000,00	
3	OUTRAS DESPESAS CORRENTES				50.000,00		
	OBRIGAÇÕES PATRONAIS		3.3.90.04.15	2.000,00			
	MATERIAL DE CONSUMO		3.3.90.30.00	20.000,00			
	OUTROS SERVIÇOS DE TERCEIROS - PESSOA FÍSICA		3.3.90.36.00	10.000,00			
	OUTROS SERVIÇOS DE TERCEIROS - PESSOA JURÍDICA		3.3.90.39.00	18.000,00			
SERVIÇO DE ACOLHIMENTO INSTITUCIONAL - CCA II	08.244.0023.2130.0000						50.000,00
3	DESPESAS CORREN'					50.000,00	
3	OUTRAS DESPESAS CORRENTES				50.000,00		
	OBRIGAÇÕES PATRONAIS		3.3.90.04.15	2.000,00			
	MATERIAL DE CONSUMO		3.3.90.30.00	20.000,00			
	OUTROS SERVIÇOS DE TERCEIROS - PESSOA FÍSICA		3.3.90.36.00	10.000,00			
	OUTROS SERVIÇOS DE TERCEIROS - PESSOA JURÍDICA		3.3.90.39.00	18.000,00			
SERVIÇO DE ACOLHIMENTO INSTITUCIONAL - ATITUDE INTENSIVO	08.244.0023.2131.0000						50.000,00
3	DESPESAS CORREN'					50.000,00	
3	OUTRAS DESPESAS CORRENTES				50.000,00		
	OBRIGAÇÕES PATRONAIS		3.3.90.04.15	2.000,00			
	MATERIAL DE CONSUMO		3.3.90.30.00	20.000,00			
	OUTROS SERVIÇOS DE TERCEIROS - PESSOA FÍSICA		3.3.90.36.00	10.000,00			
	OUTROS SERVIÇOS DE TERCEIROS - PESSOA JURÍDICA		3.3.90.39.00	18.000,00			
SERVIÇO DE ACOLHIMENTO EM REPÚBLICA - ATITUDE APOIO	08.244.0023.2132.0000						50.000,00
3	DESPESAS CORREN'					50.000,00	

Handwritten signature



PREFEITURA MUNICIPAL DE TRINDADE

AV. CENTRAL Nº 160 - CNPJ:11040912/0001-03

Orçamento Programa - Exercício de 2014

QUADRO AUXILIAR DE DETALHAMENTO DA DESPESA

Page 44

ÓRGÃO	09	ENTIDADES SUPERVISIONADAS
UNIDADE	03	FUNDO MUNICIPAL DE ASSISTÊNCIA SOCIAL
SUB UNIDADE	00	FUNDO MUNICIPAL DE ASSISTÊNCIA SOCIAL

Aplicacao Programada	Proj/Ativ	Finalidade F.R. - C.A.	Categoria	Detalhada	TotalGrupo	Total Categ.	Total Func.
SERVIÇO DE ACOLHIMENTO EM REPÚBLICA - SITUAC. DE CAL. PÚBL. E EMERGÊNCIAIS	08.244.0023.2132.0000						50.000,00
3 DESPESAS CORREN						50.000,00	
3 OUTRAS DESPESAS CORRENTES					50.000,00		
OBRIGAÇÕES PATRONAIS			3.3.90.04.15	2.000,00			
MATERIAL DE CONSUMO			3.3.90.30.00	20.000,00			
OUTROS SERVIÇOS DE TERCEIROS - PESSOA FÍSICA			3.3.90.36.00	10.000,00			
OUTROS SERVIÇOS DE TERCEIROS - PESSOA JURÍDICA			3.3.90.39.00	18.000,00			
SERV. DE PROTEÇ SITUAC. DE CAL. PÚBL. E EMERGÊNCIAIS	08.244.0023.2133.0000						50.000,00
3 DESPESAS CORREN						50.000,00	
3 OUTRAS DESPESAS CORRENTES					50.000,00		
OBRIGAÇÕES PATRONAIS			3.3.90.04.15	2.000,00			
MATERIAL DE CONSUMO			3.3.90.30.00	20.000,00			
OUTROS SERVIÇOS DE TERCEIROS - PESSOA FÍSICA			3.3.90.36.00	10.000,00			
OUTROS SERVIÇOS DE TERCEIROS - PESSOA JURÍDICA			3.3.90.39.00	18.000,00			
SERV. DE PROM. SEG. ALIM. E NUTRICIONAL - COZ COMUNITÁRIAS	08.244.0024.2134.0000						100.000,00
3 DESPESAS CORREN						100.000,00	
3 OUTRAS DESPESAS CORRENTES					100.000,00		
OBRIGAÇÕES PATRONAIS			3.3.90.04.15	4.000,00			
MATERIAL DE CONSUMO			3.3.90.30.00	26.000,00			
Material, Bem ou Serviço para Distribuição Gratuita			3.3.90.32.00	30.000,00			
OUTROS SERVIÇOS DE TERCEIROS - PESSOA FÍSICA			3.3.90.36.00	20.000,00			
OUTROS SERVIÇOS DE TERCEIROS - PESSOA JURÍDICA			3.3.90.39.00	20.000,00			
MANUT. DO PROGRAMA DE AQUISIÇÃO DE ALIMENTOS	08.244.0024.2135.0000						100.000,00
3 DESPESAS CORREN						100.000,00	
3 OUTRAS DESPESAS CORRENTES					100.000,00		
MATERIAL DE CONSUMO			3.3.90.30.00	50.000,00			
Material, Bem ou Serviço para Distribuição Gratuita			3.3.90.32.00	50.000,00			
TOTAL							3.540.000,00

Handwritten signature

PREFEITURA MUNICIPAL DE TRINDADE

AV. CENTRAL Nº 160 - CNPJ:11040912/0001-03

Orçamento Programa - Exercício de 2014

QUADRO AUXILIAR DE DETALHAMENTO DA DESPESA

Órgão	09	ENTIDADES SUPERVISIONADAS							
Unidade	04	FUND. MUL. DE DEF. DIREITOS DA CRIANÇ E DO ADOLESCENTE							
Sub Unidade	00	FUND. MUL. DE DEF. DIREITOS DA CRIANÇ E DO ADOLESCENTE							
Aplicação Programada	Proj/Ativ	Finalidade	Categoria	Detalhada	Total Grupo	Total Categ.	Total Func.		
		F.R. - C.A.							
CONST. REF. E/OU AMPL DE IMOVEIS P/O FMDDCA	08.243.0025.1063.0000						50.000,00		
4	DESPESAS DE CAPIT					50.000,00			
4	INVESTIMENTOS								
	OBRAS E INSTALAÇÕES		4.4.90.51.00	50.000,00					
AQ. DE VEIC. MOV. E EQ. DIV. P/O FMDDCA	08.243.0025.1064.0000						50.000,00		50.000,00
4	DESPESAS DE CAPIT					50.000,00			
4	INVESTIMENTOS								
	EQUIPAMENTOS E MATERIAL PERMANENTE		4.4.90.52.00	50.000,00					
GESTÃO DE PESSOAL DO FMDDCA	08.243.0025.2136.0000								500.000,00
3	DESPESAS CORREN'					500.000,00			
1	PESSOAL E ENCARGOS SOCIAIS								
	CONTRATAÇÃO POR TEMPO DETERMINADO		3.1.90.04.00	200.000,00					
	SALÁRIO FAMÍLIA - ATIVO - PESSOAL CIVIL		3.1.90.05.01	5.000,00					
	VENCIMENTOS E VANTAGENS FIXAS - PESSOAL CIVIL		3.1.90.11.00	200.000,00					
	OBRIGAÇÕES PATRONAIS		3.1.90.13.00	45.000,00					
	OUTRAS DESPESAS VARIÁVEIS - PESSOAL CIVIL		3.1.90.16.00	5.000,00					
	OBRIGAÇÕES PATRONAIS - INTRA-ORÇAMENTÁRIO		3.1.91.13.00	45.000,00					
MANUTENÇÃO DAS ATIVIDADES DO FMDDCA	08.243.0025.2137.0000								200.000,00
3	DESPESAS CORREN'					200.000,00			
3	OUTRAS DESPESAS CORRENTES								
	OBRIGAÇÕES PATRONAIS		3.3.90.04.15	6.000,00					
	DIÁRIAS - PESSOAL CIVIL		3.3.90.14.00	5.000,00					
	MATERIAL DE CONSUMO		3.3.90.30.00	50.000,00					
	Material, Bem ou Serviço para Distribuição Gratuita		3.3.90.32.00	4.000,00					
	PASSAGENS E DESPESAS COM LOCOMOÇÃO		3.3.90.33.00	5.000,00					
	SERVIÇOS DE CONSULTORIA		3.3.90.35.00	50.000,00					
	OUTROS SERVIÇOS DE TERCEIROS - PESSOA FÍSICA		3.3.90.36.00	30.000,00					
	OUTROS SERVIÇOS DE TERCEIROS - PESSOA JURÍDICA		3.3.90.39.00	40.000,00					
	DESPESAS DE EXERCÍCIOS ANTERIORES		3.3.90.92.00	10.000,00					
GESTÃO DE PESSOAL DO CONSELHO TUTELAR	08.243.0025.2138.0000								110.900,00
3	DESPESAS CORREN'					110.900,00			
1	PESSOAL E ENCARGOS SOCIAIS								
	CONTRATAÇÃO POR TEMPO DETERMINADO		3.1.90.04.00	40.000,00					
	SALÁRIO FAMÍLIA - ATIVO - PESSOAL CIVIL		3.1.90.05.01	5.000,00					
	VENCIMENTOS E VANTAGENS FIXAS - PESSOAL CIVIL		3.1.90.11.00	40.000,00					
	OBRIGAÇÕES PATRONAIS		3.1.90.13.00	10.900,00					
	OUTRAS DESPESAS VARIÁVEIS - PESSOAL CIVIL		3.1.90.16.00	5.000,00					
	OBRIGAÇÕES PATRONAIS - INTRA-ORÇAMENTÁRIO		3.1.91.13.00	10.000,00					
MANUTENÇÃO DAS ATIVIDADES DO CONSELHO TUTELAR	08.243.0025.2139.0000								50.000,00
3	DESPESAS CORREN'					50.000,00			
3	OUTRAS DESPESAS CORRENTES								
	OBRIGAÇÕES PATRONAIS		3.3.90.04.15	2.000,00					
	DIÁRIAS - PESSOAL CIVIL		3.3.90.14.00	8.000,00					
	MATERIAL DE CONSUMO		3.3.90.30.00	20.000,00					
	OUTROS SERVIÇOS DE TERCEIROS - PESSOA FÍSICA		3.3.90.36.00	10.000,00					
	OUTROS SERVIÇOS DE TERCEIROS - PESSOA JURÍDICA		3.3.90.39.00	10.000,00					

ALIT

PREFEITURA MUNICIPAL DE TRINDADE

AV. CENTRAL Nº 160 - CNPJ:11040912/0001-03

Orçamento Programa - Exercício de 2014

QUADRO AUXILIAR DE DETALHAMENTO DA DESPESA

Page 46

ORGÃO	09	ENTIDADES SUPERVISIONADAS
UNIDADE	04	FUND. MUL. DE DEF. DIREITOS DA CRIANÇ E DO ADOLESCENTE
Sub UNIDADE	00	FUND. MUL. DE DEF. DIREITOS DA CRIANÇ E DO ADOLESCENTE

Aplicacao Programada	Proj/Ativ	Finalidade	Categoria	Detalhada	TotalGrupo	Total Categ.	Total Func.
----------------------	-----------	------------	-----------	-----------	------------	--------------	-------------

F.R. - C.A.

TOTAL 960.900,00

Handwritten signature

PREFEITURA MUNICIPAL DE TRINDADE
II - Cronograma de Execução Mensal de Desembolso

Desembolsos Mensais Acumulados

Dotação Inicial	até Janeiro	até Fevereiro	até Março	até Abril	até Maio	até Junho	até Julho	até Agosto	até Setembro	até Outubro	até Novembro	até Dezembro
6 FUNDO MUNICIPAL DE APOIO 01 TESOUREIRO	150.666,67	301.333,34	452.000,01	602.666,68	753.333,35	904.000,02	1.054.666,69	1.205.333,36	1.356.000,03	1.506.666,70	1.657.333,37	1.808.000,00
00 Recursos Ordinarios												
001 001 Recursos Proprios do Mu												
3 1 PESSOAL E ENCARGOS	10.750,00	21.500,00	32.250,00	43.000,00	53.750,00	64.500,00	75.250,00	86.000,00	96.750,00	107.500,00	118.250,00	129.000,00
3 3 OUTRAS DESPESAS	15.000,00	2.500,00	3.750,00	5.000,00	6.250,00	7.500,00	8.750,00	10.000,00	11.250,00	12.500,00	13.750,00	15.000,00
4 4 INVESTIMENTOS												
9 9 RESERVA DE CONTINGENC	241.666,67	483.333,34	725.000,01	966.666,68	1.208.333,35	1.450.000,02	1.691.666,69	1.933.333,36	2.175.000,03	2.416.666,70	2.658.333,37	2.900.000,00
5 CONSELHO M. DE DIR. DA CF 01 TESOUREIRO												
00 Recursos Ordinarios												
001 001 Recursos Proprios do Mu												
3 1 PESSOAL E ENCARGOS	50.908,33	101.816,66	152.724,99	203.633,32	254.541,65	305.449,98	356.358,31	407.266,64	458.174,97	509.083,30	559.991,63	610.900,00
3 3 OUTRAS DESPESAS	20.833,33	41.666,66	62.499,99	83.333,32	104.166,65	124.999,98	145.833,31	166.666,64	187.499,97	208.333,30	229.166,63	250.000,00
4 4 INVESTIMENTOS	8.333,33	16.666,66	24.999,99	33.333,32	41.666,65	49.999,98	58.333,31	66.666,64	74.999,97	83.333,30	91.666,63	100.000,00
4 FUNDO MUNICIPAL DE ASSIS 01 TESOUREIRO												
00 Recursos Ordinarios												
001 001 Recursos Proprios do Mu												
3 1 PESSOAL E ENCARGOS	108.333,33	216.666,66	324.999,99	433.333,32	541.666,65	649.999,98	758.333,31	866.666,64	974.999,97	1.083.333,30	1.191.666,63	1.300.000,00
3 3 OUTRAS DESPESAS	161.666,67	323.333,34	485.000,01	646.666,68	808.333,35	970.000,02	1.131.666,69	1.293.333,36	1.455.000,03	1.616.666,70	1.778.333,37	1.940.000,00
4 4 INVESTIMENTOS	25.000,00	50.000,00	75.000,00	100.000,00	125.000,00	150.000,00	175.000,00	200.000,00	225.000,00	250.000,00	275.000,00	300.000,00
3 FUNDO MUNICIPAL DE SAUD 01 TESOUREIRO												
00 Recursos Ordinarios												
001 001 Recursos Proprios do Mu												
3 1 PESSOAL E ENCARGOS	441.666,67	883.333,34	1.325.000,01	1.766.666,68	2.208.333,35	2.650.000,02	3.091.666,69	3.533.333,36	3.975.000,03	4.416.666,70	4.858.333,37	5.300.000,00

5311

PREFEITURA MUNICIPAL DE TRINDADE
 II - Cronograma de Execução Mensal de Desembolso

Desembolsos Mensais Acumulados

	Dotação Inicial	até Janeiro	até Fevereiro	até Março	até Abril	até Maio	até Junho	até Julho	até Agosto	até Setembro	até Outubro	até Novembro	até Dezembro
3 3 OUTRAS DESPESAS:	4.700.000,00	391.666,67	783.333,34	1.175.000,01	1.566.666,68	1.958.333,35	2.350.000,02	2.741.666,69	3.133.333,36	3.525.000,03	3.916.666,70	4.308.333,37	4.700.000,00
4 4 INVESTIMENTOS	3.930.000,00	327.500,00	655.000,00	982.500,00	1.310.000,00	1.637.500,00	1.965.000,00	2.292.500,00	2.620.000,00	2.947.500,00	3.275.000,00	3.602.500,00	3.930.000,00
2 CAMARA MUNICIPAL DE TRIN 01 TESOUREO	1.375.600,00	114.633,33	229.266,66	343.899,99	458.533,32	573.166,65	687.799,98	802.433,31	917.066,64	1.031.699,97	1.146.333,30	1.260.966,63	1.375.600,00
00 Recursos Ordinarios													
001 001 Recursos Proprios do Mu													
3 1 PESSOAL E ENCARG	392.500,00	32.708,33	65.416,66	98.124,99	130.833,32	163.541,65	196.249,98	228.958,31	261.666,64	294.374,97	327.083,30	359.791,63	392.500,00
3 3 OUTRAS DESPESAS:	60.000,00	5.000,00	10.000,00	15.000,00	20.000,00	25.000,00	30.000,00	35.000,00	40.000,00	45.000,00	50.000,00	55.000,00	60.000,00
4 4 INVESTIMENTOS													
1 PREFEITURA MUNICIPAL DE 01 TESOUREO	21.470.000,00	1.789.166,67	3.578.333,34	5.367.500,01	7.156.666,68	8.945.833,35	10.735.000,02	12.524.166,69	14.313.333,36	16.102.500,03	17.891.666,70	19.680.833,37	21.470.000,00
00 Recursos Ordinarios													
001 001 Recursos Proprios do Mu													
3 1 PESSOAL E ENCARG	30.000,00	2.500,00	5.000,00	7.500,00	10.000,00	12.500,00	15.000,00	17.500,00	20.000,00	22.500,00	25.000,00	27.500,00	30.000,00
3 2 JUROS E ENCARGO:	11.430.000,00	952.500,00	1.905.000,00	2.857.500,00	3.810.000,00	4.762.500,00	5.715.000,00	6.667.500,00	7.620.000,00	8.572.500,00	9.525.000,00	10.477.500,00	11.430.000,00
3 3 OUTRAS DESPESAS:	11.700.000,00	975.000,00	1.950.000,00	2.925.000,00	3.900.000,00	4.875.000,00	5.850.000,00	6.825.000,00	7.800.000,00	8.775.000,00	9.750.000,00	10.725.000,00	11.700.000,00
4 4 INVESTIMENTOS	400.000,00	33.333,33	66.666,66	99.999,99	133.333,32	166.666,65	199.999,98	233.333,31	266.666,64	299.999,97	333.333,30	366.666,63	400.000,00
4 6 AMORTIZAÇÃO DA D	650.000,00	54.166,67	108.333,34	162.500,01	216.666,68	270.833,35	325.000,02	379.166,69	433.333,36	487.500,03	541.666,70	595.833,37	650.000,00
9 9 RESERVA DE CONTI	70.791.000,00	5.899.250,00	11.798.500,00	17.697.750,00	23.597.000,00	29.496.250,00	35.395.500,00	41.294.750,00	47.194.000,00	53.093.250,00	58.992.500,00	64.891.750,00	70.791.000,00
TOTAL													

DELAN

TABELA EXPLICATIVA - EVOLUÇÃO DA RECEITA

(Inc. III, Art.22º)

Codigo	Discriminação	Receita Arrecadada				Receita Prevista	
		2010	2011	2012	2013	2014	
1000.00.00	RECEITAS CORRENTES						
1100.00.00	RECEITA TRIBUTÁRIA	308.372,33	1.400.828,61	1.551.911,47	1.820.000,00	1.905.000,00	
1200.00.00	RECEITAS DE CONTRIBUIÇÕES	235.811,27	223.275,12	245.602,63	1.756.000,00	1.756.000,00	
1300.00.00	RECEITA PATRIMONIAL	124.790,16	174.683,65	192.152,02	585.000,00	600.000,00	
1600.00.00	RECEITA DE SERVIÇOS	421.550,96	190.996,49	192.152,02	2.000.000,00	2.010.000,00	
1700.00.00	TRANSFERÊNCIAS CORRENTES	29.642.933,69	37.887.324,88	41.676.057,38	53.782.000,00	58.585.000,00	
1900.00.00	OUTRAS RECEITAS CORRENTES	82.454,89	19.904,33	21.894,76	203.000,00	229.000,00	
	Sub Total	30.815.913,30	39.897.013,08	43.879.770,28	60.146.000,00	65.085.000,00	
2000.00.00	RECEITAS DE CAPITAL						
2200.00.00	ALIENAÇÃO DE BENS				224.000,00	220.000,00	
2400.00.00	TRANSFERÊNCIAS DE CAPITAL	904.269,45	882.787,44	971.066,18	4.256.000,00	8.400.000,00	
	Sub Total	904.269,45	882.787,44	971.066,18	4.480.000,00	8.620.000,00	
7000.00.00	RECEITAS CORRENTES INTRA-ORÇAMENTÁRIA						
7200.00.00	RECEITAS DE CONTRIBUIÇÕES				2.995.000,00	2.995.000,00	
7900.00.00	OUTRAS RECEITAS CORRENTES				10.000,00	10.000,00	
	Sub Total	0,00	0,00	0,00	3.005.000,00	3.005.000,00	
8000.00.00	RECEITAS DE CAPITAL INTRA-ORÇAMENTÁRIA:						
	Sub Total	0,00	0,00	0,00	0,00	0,00	
9000.00.00	DEDUÇÃO DAS RECEITAS						
9500.00.00	DEDUÇÃO DAS RECEITAS PARA FORMAÇÃO D				-5.631.000,00	-5.919.000,00	
	Sub Total	0,00	0,00	0,00	-5.631.000,00	-5.919.000,00	
		31.720.182,75	40.779.800,52	44.850.836,46	62.000.000,00	70.791.000,00	

31720

TABELA EXPLICATIVA - EVOLUÇÃO DA RECEITA

(Inc. III, Art.22º)

Codigo	Discriminação	Receita Arrecadada			Receita Prevista	
		2010	2011	2012	2013	2014
TOTAL						

12/14



PREFEITURA MUNICIPAL DE TRINDADE

AV. CENTRAL Nº 160 - CNPJ:11040912/0001-03

Orçamento Programa - Exercício de 2014

TABELA EXPLICATIVA - EVOLUÇÃO DA DESPESA

(Inc. III, Art. 22)

Page 1

Codigo	Discriminação	DESPESA		
		Realizada 2012	Fixada 2013	Prevista 2014
DESPESAS CORRENTES				
3 1	PESSOAL E ENCARGOS SOCIAIS	20.944.765,89	28.755.000,00	31.864.500,00
3 2	JUROS E ENCARGOS DA DÍVIDA		71.000,00	30.000,00
3 3	OUTRAS DESPESAS CORRENTES	6.414.959,15	21.136.000,00	18.841.500,00
	Sub Total	27.359.725,04	49.962.000,00	50.736.000,00
DESPESAS DE CAPITAL				
4 4	INVESTIMENTOS	1.173.086,47	7.888.000,00	16.105.000,00
4 6	AMORTIZAÇÃO DA DÍVIDA		750.000,00	400.000,00
	Sub Total	1.173.086,47	8.638.000,00	16.505.000,00
RESERVA DE CONTINGÊNCIA				
9 9	RESERVA DE CONTINGÊNCIA		3.400.000,00	3.550.000,00
	Sub Total	0,00	3.400.000,00	3.550.000,00
	TOTAL	28.532.811,51	62.000.000,00	70.791.000,00

FEI LX



PREFEITURA MUNICIPAL DE TRINDADE

AV. CENTRAL Nº 160 - CNPJ:11040912/0001-03

Orçamento Programa - Exercício de 2014

TABELA EXPLICATIVA - DEMONSTRAÇÃO DA DESPESA POR PROGRAMA

Page 1

Código	Discriminação	Valor
0001	APOIO AS ATIVIDADES LEGISLATIVAS	1.828.100,00
0002	GESTÃO DO CONTROLE INTERNO	350.000,00
0003	GESTÃO DO GABINETE DO PREFEITO	950.000,00
0004	GESTÃO DA SECRETARIA DE ADMINISTRAÇÃO	3.000.000,00
0005	GESTÃO DA SECRETARIA DE FINANÇAS	2.150.000,00
0006	GESTÃO DA SEC. DE EDUC. CULTURA, TURISMO E ESPORTE	30.840.000,00
0007	GEST. DA SEC. DO TRAB. CIDAD. E INCLUS. SOCIAL	650.000,00
0008	GESTÃO DA SECRETARIA DE AGRICULTURA	1.360.000,00
0009	GEST. DA SEC. DE IND. COMERCIO E MINERAÇÃO	1.440.000,00
0010	GESTÃO DA SEC. DE OBRAS, VIAÇÃO E SERV. PÚBLICOS	4.470.000,00
0011	GESTÃO DA PROCURADORIA GERAL DO MUNICÍPIO	470.000,00
0012	DEFESA CONTRA SINISTRO	15.000,00
0013	ENCARGOS COM PREVIDENCIA SOCIAL E INATIVOS	4.837.000,00
0014	GESTÃO DO FUNDO MUNICIPAL DE SAÚDE	3.300.000,00
0015	BLOCO DE GESTÃO DO SUS	100.000,00
0016	BLOCO DE INVESTIMENTO DO SUS	1.500.000,00
0017	BLOCO DE ATENÇÃO BÁSICA	4.380.000,00
0018	BLOCO DE MÉDIA E ALTA COMPLEXIDADE	4.000.000,00
0019	BLOCO DE ATENÇÃO FARMACEUTICA BASICA	200.000,00
0020	BLOCO DE VIGILÂNCIA EM SAÚDE	450.000,00
0021	GESTÃO DO FUNDO MUNICIPAL DE ASSISTÊNCIA SOCIAL	2.140.000,00
0022	PROTEÇÃO SOCIAL BÁSICA	700.000,00
0023	PROTEÇÃO SOCIAL ESPECIAL	500.000,00
0024	SEGURANÇA ALIMENTAR	200.000,00
0025	GESTÃO DO FUND. MUL. DE DEF. DIREITOS DAS CRIAN. E DOS ADOLESCENTES	960.900,00
	TOTAL	70.791.000,00

ALH



PREFEITURA MUNICIPAL DE TRINDADE

AV. CENTRAL Nº 160 - CNPJ:11040912/0001-03

Orçamento Programa - Exercício de 2014

TABELA EXPLICATIVA - RELAÇÃO DE PROJETOS

Page 1

Código	Discriminação	Valor
1001	AQUISIÇÃO DE BENS E UTENSÍLIOS	40.000,00
1002	CONSTRUÇÃO, AMPL. DO PRÉDIO DA CÂMARA	20.000,00
1003	AQ. DE VEIC. MOV. E EQ. DIVERSOS P/SEC. DE CONTROLE INTERNO	50.000,00
1004	AQ. DE VEÍC. MOV. E EQ. DIVERSOS P/O GABINETE DO PREFEITO	50.000,00
1005	AQ. DE VEIC. MOV. E EQ. DIV. P/O GABINETE DE ADMINISTRAÇÃO	10.000,00
1006	AQ. DE VEIC. MOV. E EQ. DIV. P/O DEPTO DE ADMINISTRAÇÃO	50.000,00
1007	CONST. REF. E/OU AMPL. DE IMOVEIS P/GUARDA MUNICIPAL	50.000,00
1008	AQ. DE VEIC. MOV. E EQ. DIVERSOS P/GUARDA MUNICIPAL	50.000,00
1009	AQ. DE VEIC. MOV. E EQ. DIVERSOS P/O GABINETE DE FINANÇAS	10.000,00
1010	AQ. DE VEÍC. MOV. E EQ. DIVERSOS P/O DEPTO DE TRIBUTAÇÃO	20.000,00
1011	AQ. DE VEIC. MOV. E EQ. DIV. P/O DEPTO DE ORÇ. CONT. E TES.	50.000,00
1012	AMORTIZAÇÃO DE DÍVIDAS DIVERSAS	400.000,00
1013	AQ. DE VEÍC. MOV. E EQ. DIV. P/O GAB DO SEC. DE EDUCAÇÃO	20.000,00
1014	CONST. REF. E/OU AMPL. DE UNIDADES DO ENSINO FUNDAMENTAL	3.000.000,00
1015	AQ. DE VEIC. MOV. E EQ. DIV. P/O ENSINO FUNDAMENTAL	1.000.000,00
1016	CONST. REF. E/OU AMPL. DE UNIDADES DA EDUCAÇÃO INFANTIL	2.000.000,00
1017	AQ. DE VEIC. MOV. E EQ. DIV. P/A EDUCAÇÃO INFANTIL	1.000.000,00
1018	CONST. REF. E/OU AMPL. DE CENTROS CULTURAIS	100.000,00
1019	AQ. DE VEIC. MOV. E EQ. DIVERSOS P/O DEPTO DE CULTURA	100.000,00
1020	CONST. REF. E/OU AMPL. DE IMOVEIS PARA PRÁTICA DE ESPORTES	500.000,00
1021	AQ. DE VEIC. MOV. E EQ. DIVERSOS P/O DEPTO DE ESPORTE	500.000,00
1022	AQ. DE VEIC. MOVEIS E EQ. DIVERSOS P/O GAB. DO TRABALHO	10.000,00
1023	AQ. DE VEIC. MOV. E EQ. DIVERSOS P/DEPTO DE DESNV SOCIAL	10.000,00
1024	AQ. DE VEIC. MOV. E EQ. DIVERSOS P/O GAB. DA AGRICULTURA	10.000,00
1025	CONST. REF. E/OU AMPL. DE POÇOS, BARRAG, CIST. E AFINS	200.000,00
1026	AQ. DE VEIC. MOV. E EQ. DIV. P/O DEPTO DE PRODUÇÃO AGRICOLA	50.000,00
1027	AQ. DE VEIC. MOV. E EQ. DIV. P/O DEPTO DE ABASTECIMENTO	50.000,00
1028	CONST. REF. E/OU AMPL. DE MERCADOS, MATADOUROS E OUTROS	200.000,00
1029	AQ. DE VEIC. MOV. E EQ. DIV. P/SEC. DE IND. COM E MINERAÇÃO	20.000,00
1030	AQ. DE VEIC. MOV. E EQ. DIV P/O GAB. DA SEC. DE OBRAS	20.000,00
1031	CONST. REF. E OU AMPLIAÇÃO DE ESTRADAS VICINAIS	200.000,00
1032	CONST. REF. E/OU AMPL. DE PONTES E PASSAGENS MOLHADAS	300.000,00
1033	AQ. DE VEIC. MAQ. MOV. E EQ. DIV. P/O DEPTO DE VIAÇÃO	50.000,00
1034	CONST. REF. E/OU AMPL DE SANEAMENTO BÁSICO	200.000,00
1035	CONST. REF. E/OU AMPL. DE SANEAMENTO BÁSICO URBANO	200.000,00
1036	AQUISIÇÃO E/OU DESAPROPRIAÇÃO DE IMOVEIS	100.000,00
1037	AQ. DE VEIC. MAQ. E EQ. DIV. P/O DEPTO DE SERVIÇOS PÚBLICOS	200.000,00
1038	CONST. REF. E/OU AMPL. DE PAVIMENTAÇÃO PÚBLICA	1.000.000,00
1040	CONST. REF. E/OU AMPLIAÇÃO DE CEMITÉRIOS PÚBLICOS	100.000,00
1041	AMPLIAÇÃO E MANUTENÇÃO DA REDE DE ILUMINAÇÃO PÚBLICA	200.000,00
1042	AQ. DE VEIC. MOV. E EQ. DIV. P/O GABINETE DA PROCURADORIA	10.000,00
1043	AQ. DE VEIC. MOV. E EQ. DIVERSOS P/A ASSESSORIA JURIDICA	10.000,00
1044	AQUISIÇÃO DE MOVEIS, EQUIP. E OUTROSP/UNIDADE	15.000,00
1045	CONST. REF. E/OU AMPL. DE IMOVEIS PARA O FMS	100.000,00
1046	AQ. DE VEIC. MOV. E EQ. DIV. PARA O FUNDO MUNICIPAL DE SAÚDE	100.000,00
1047	CONST. REF. E/OU AMPL. DE IMOVEIS P/O BLINV	1.000.000,00
1048	AQ. DE VEIC. MOV. E EQ. DIV. P/O BLINV	500.000,00
1049	CONST. REF. E/OU AMPLIAÇÃO DE IMOVEIS P/O BLATB	500.000,00
1050	AQ. DE VEIC. MOV. E EQ. DIV. P/O BLATB	30.000,00
1051	CONST. REF. E/OU AMPL. DE IMOVEIS P/O BLMAC	1.000.000,00
1052	AQ. DE VEIC. MOV. E EQ. DIV. P/O BLMAC	500.000,00
1053	CONST. REF. E/OU AMPL. DE IMOVEIS P/VIG. SANITÁRIA	50.000,00
1054	AQ. DE VEIC. MOV. E EQ. DIV. P/A VIGILÂNCIA SANITÁRIA	50.000,00
1055	CONST. REF. E/OU AMPL. DE IMOVEIS P/VIG. EPIDEMIOLOGICA	50.000,00
1056	AQ. DE VEÍC. MOV. OU EQ. DIV. P/VIG. EPIDEMIOLOGICA	50.000,00
1057	CONST. REF. E/OU AMPL. DE IMOVEIS PARA O FMAS	50.000,00
1058	AQ. DE VEIC. MOV. E EQ. DIVERSOS P/O FMAS	50.000,00
1059	CONST. REF. E/OU AMPL. DE IMOVEIS P/PROTEÇÃO SOCIAL BÁSICA	50.000,00
1060	AQ. DE VEIC. MOV. E EQ. DIV. P/PROTEÇÃO SOCIAL BÁSICA	50.000,00
1061	CONST. REF. E/OU AMPL. DE IMOVEIS P/PROTEÇ. SOCIAL ESPECIAL	50.000,00
1062	AQ. DE VEIC. MOV. E EQ. DIV. P/PORTEÇÃO SOCIAL ESPECIAL	50.000,00
1063	CONST. REF. E/OU AMPL DE IMOVEIS P/O FMDDCA	50.000,00
1064	AQ. DE VEIC. MOV. E EQ. DIV. P/O FMDDCA	50.000,00
Total		16.505.000,00

ELN



PREFEITURA MUNICIPAL DE TRINDADE

AV. CENTRAL Nº 160 - CNPJ:11040912/0001-03

Orçamento Programa - Exercício de 2014

TABELA EXPLICATIVA - RELAÇÃO DE ATIVIDADES

Page 1

Código	Discriminação	Valor
2001	MANUTENÇÃO DAS ATIVIDADES DO PODER LEGISLATIVO	636.500,00
2002	REMUNERAÇÃO DOS VEREADORES	890.600,00
2003	ATENDER DESPESAS COM VERBA DE GAB. VEREADORES	10.000,00
2004	ATENDER DESPESAS COM SENTENÇAS JUDICIARIAS	15.000,00
2005	DESPESAS DE EXERCÍCIOS ANTERIORES	6.000,00
2006	OBRIGAÇÕES PATRONAIS COM INATIVOS E PENSIONISTAS	20.000,00
2007	CONTRIBUIÇÃO COM ORGÃOS PREVIDENCIÁRIOS	190.000,00
2008	GETÃO DE PESSOAL DA SECRETARIA DE CONTROLE INTERNO	200.000,00
2009	MANUT. DAS ATIVIDADES DA SEC. DE CONTROLE INTERNO	100.000,00
2010	GESTÃO DE PESSOAL DO GABINETE DO PREFEITO	500.000,00
2011	MANUT. DAS ATIVIDADES DO GABINETE DO PREFEITO	200.000,00
2012	CONTRIBUIÇÃO PARA ASSOCIAÇÕES	200.000,00
2013	GESTÃO DE PESSOAL DO GAB. DO SECRETÁRIO DE ADMINISTRAÇÃO	60.000,00
2014	MANUT. DAS ATIV. DO GABINETE DE ADMINISTRAÇÃO	30.000,00
2015	GESTÃO DE PESSOAL DO DEPTO DE ADMINSTRAÇÃO	1.300.000,00
2016	MANUT. DAS ATIV. DO DEPTO DE ADMINISTRAÇÃO	1.000.000,00
2017	COOPERAÇÃO ENTIDADES SEM FINS LUCRATIVOS	50.000,00
2018	GESTÃO DE PESSOAL DA GUARDA MUNICIPAL	300.000,00
2019	MANUT. DAS ATIVIDADES DA GUARDA MUNICIPAL	100.000,00
2020	GESTÃO DE PESSOAL DO GABINETE DE FINANÇAS	100.000,00
2021	MANUT. DAS ATIV. DO GABINETE DE FINANÇAS	50.000,00
2022	GESTÃO DE PESSOAL DO DEPTO DE TRIBUTAÇÃO	150.000,00
2023	MANUTENÇÃO DAS ATIVIDADES DO DEPTO DE TRIBUTAÇÃO	50.000,00
2024	GESTÃO DE PESSOAL DO DEPTO DE ORÇ, CONT. E TESOURARIA	150.000,00
2025	ENCARGOS SOBRE CONTRIBUIÇÕES PREVIDENCIÁRIAS	20.000,00
2026	CONTRIBUIÇÃO PARA FORMAÇÃO DO PASEP	300.000,00
2027	RESERVA DE CONTIGENCIA	650.000,00
2028	GESTÃO DE PESSOAL DO GABINETE DA SEC. DE EDUCAÇÃO	60.000,00
2029	MANUTENÇÃO DAS ATIVIDADES DO GAB. DA SEC. DE EDUCAÇÃO	260.000,00
2030	APOIO AOS CONSELHOS MUNICIPAIS DE EDUCAÇÃO	10.000,00
2031	MERENDA ESCOLAR	600.000,00
2032	PROGRAMA DINHEIRO DIRETO NA ESCOLA	100.000,00
2033	PROGRAMA DE FORMAÇÃO CONTINUADA DE PROFESSORES	100.000,00
2034	MANUTENÇÃO DO PROGRAMA DE TRANSPORTE ESCOLAR	1.800.000,00
2035	AQUISIÇÃO DE MATERIAL DIDÁTICO	100.000,00
2036	GESTÃO DE PESSOL DO ENSINO FUNDAMENTAL 60%	8.000.000,00
2037	GESTÃO DE PESSOAL DO ENSINO FUNDAMENTAL 40%	4.000.000,00
2038	MANUTENÇÃO DAS ATIVIDADES DO ENSINO FUNDAMENTAL	1.200.000,00
2039	MANUT. DAS ATIV. DO DEPTO DE ORÇ. CONTAB E TESOURARIA	200.000,00
2040	GESTÃO DE PESSOAL DA EDUCAÇÃO INFANTIL 60%	2.000.000,00
2041	GESTÃO DE PESSOAL DA EDUCAÇÃO INFANTIL 40%	1.000.000,00
2042	MANUTENÇÃO DAS ATIVIDADES DA EDUCAÇÃO INFANTIL	500.000,00
2043	GESTÃO DE PESSOAL DA EDUCAÇÃO DE JOVENS E ADULTOS	500.000,00
2044	MANUTENÇÃO DAS ATIVIDADES DE JOVENS E ADULTOS	500.000,00
2045	GESTÃO DE PESSOAL DA EDUCAÇÃO ESPECIAL	100.000,00
2046	MANUTENÇÃO DAS ATIVIDADES DA EDUCAÇÃO ESPECIAL	100.000,00
2047	GESTÃO DE PESSOAL DO DEPTO DE CULTURA	200.000,00
2048	MANUT. DAS ATIVIDADES DO DEPTO DE CULTURA	370.000,00
2049	PROMOÇÃO DE EVENTOS CULTURAIS, ARTISTICOS E OUTROS	1.000.000,00
2050	GESTÃO DE PESSOAL DO DEPTO DE ESPORTE	60.000,00
2051	MANUTENÇÃO DAS ATIVIDADES DO DEPTO DE ESPORTE	60.000,00
2052	GESTÃO DE PESSOAL DO GABINETE DO TRABALHO	50.000,00
2053	MANUT. DAS ATIV. DO GABINETE DO TRABALHO	30.000,00
2054	GESTÃO DE PESSOAL DO DEPTO DE DESENV. SOCIAL	400.000,00
2055	MANUT. DAS ATIV. DO DEPTO DE DESENVOLVIMENTO SOCIAL	150.000,00
2056	GESTÃO DE PESSOAL DO GABINETE DA SEC. DE AGRICULTURA	50.000,00
2057	MANUT. DAS ATIV. DA SECRETARIA DE AGRICULTURA	150.000,00
2058	GESTÃO DE PESSOAL DO DEPTO DE PRODUÇÃO AGROPECUARIA	50.000,00

ELIX

**PREFEITURA MUNICIPAL DE TRINDADE**

AV. CENTRAL Nº 160 - CNPJ:11040912/0001-03

Orçamento Programa - Exercício de 2014

TABELA EXPLICATIVA - RELAÇÃO DE ATIVIDADES

Page 2

Código	Discriminação	Valor
2059	MANUT. DAS ATIVIDADES DO DEPTO DE PROD. AGROPECUARIA	50.000,00
2060	GESTÃO DE PESSOAL DO DEPTO DE ABASTECIMENTO	200.000,00
2061	MANUTENÇÃO DAS ATIVIDADES DO DEPTO DE ABASTECIMENTO	150.000,00
2062	GESTÃO DE PESSOAL DE MERCADOS, MATADOUROS E OUTROS	100.000,00
2063	MANUT. DAS ATIVIDADES DE MERCADOS, MATADOUROS E OUTROS	100.000,00
2064	GESTÃO DE PESSOAL DA SEC. DE IND. COM. E MINERAÇÃO	50.000,00
2065	MANUT. DAS ATIV. DA SEC. DE IND. COM. E MINERAÇÃO	150.000,00
2066	GESTÃO DE PESSOAL DA SEC. DE COMÉRCIO E SERVIÇOS	60.000,00
2067	MANUT. DAS ATIV. DO DEPTO DE COMERCIO E SERVIÇOS	60.000,00
2068	GESTÃO DE PESSOAL DO DEPTO DE PROMOÇÃO COMERCIAL	50.000,00
2069	MANUT. DAS ATIV. DE PROMOÇÃO COMERCIAL	50.000,00
2070	PROMOÇÃO E REALIZAÇÃO DE FEIRAS E EVENTOS DE NEGÓCIOS	1.000.000,00
2071	GESTÃO DE PESSOAL DO GABINETE DA SEC. DE OBRAS	200.000,00
2072	MANUT. DAS ATIV. DO GAB. DA SEC. DE OBRAS VIAÇÃO	50.000,00
2073	GESTÃO DE PESSOAL DO DEPTO DE VIAÇÃO E TRANSPORTE	100.000,00
2074	MANUT. DAS ATIV. DO DEPTO DE VIAÇÃO E TRANSPORTE	300.000,00
2075	MANUT. DAS ATIVIDADES DE SANEAMENTO BÁSICO	100.000,00
2076	GESTÃO DE PESSOAL DO DEPTO DE SERVIÇOS PÚBLICOS	200.000,00
2077	MANUTENÇÃO DAS ATIV. DO DEPTO DE SERVIÇOS PÚBLICOS	300.000,00
2078	MANUTENÇÃO DAS ATIVIDADES DOS CEMITÉRIOS PÚBLICOS	50.000,00
2079	MANUT. DAS ATIVIDADES DE ILUMINAÇÃO PÚBLICA	600.000,00
2080	GESTÃO DE PESSOAL DO GABINETE DA PROCURADORIA	250.000,00
2081	MANUT. DAS ATIV. DO GABINETE DA PROCURADORIA	50.000,00
2082	GESTÃO DE PESSOAL DA ASSESSORIA JURÍDICA	50.000,00
2083	MANUT. DAS ATIVIDADES DA ASSESSORIA JURÍDICA	100.000,00
2084	ENCARGOS COM MANUTENÇÃO DOS SERVIÇOS	217.000,00
2085	ENCARGOS COM A PREVIDENCIA SOCIAL E INATIVOS	1.520.000,00
2086	ENCARGOS COM A CONCESSÃO DE BENEFÍCIOS	200.000,00
2087	RESERVA PARA O REGIMA PRÓPRIO DE PREVIDÊNCIA	2.900.000,00
2088	GESTÃO DE PESSOAL DO FUNDO MUNICIPAL DE SAÚDE	1.000.000,00
2089	MANUTENÇÃO DAS ATIVIDADES DO FUNDO MUNICIPAL DE SAÚDE	2.000.000,00
2090	APOIO AOS CONSELHOS MUNICIPAIS DE SAÚDE	50.000,00
2091	CAPACITAÇÃO E TREINAMENTO DE SERVIDORES DO FMS	50.000,00
2092	MANUTENÇÃO DAS ATIVIDADES DO BLOCO DE GESTÃO DO SUS	100.000,00
2093	GESTÃO DE PESSOAL DAS USF'S	2.000.000,00
2094	MANUTENÇÃO DAS ATIVIDADES DAS USF'S	200.000,00
2095	GESTÃO DE PESSOAL DOS ACS	400.000,00
2096	MANUTENÇÃO DAS ATIVIDADES DOS ACS	200.000,00
2097	GESTÃO DE PESSOAL DE SAÚDE BUCAL	400.000,00
2098	MANUT. DAS ATIVIDADES DE SAÚDE BUCAL	200.000,00
2099	GESTÃO DE PESSOAL DO NASF	300.000,00
2100	MANUT. DAS ATIVIDADES DO NASF	50.000,00
2101	GESTÃO DE PESSOAL DE PROGRAMAS DO BLATB	50.000,00
2102	MANUTENÇÃO DAS ATIVIDADES DE PROGRAMAS DO BLATB	50.000,00
2103	GESTÃO DE PESSOAL DE CENTROS DE SAÚDE	1.000.000,00
2104	MANUTENÇÃO DAS ATIVIDADES DE CENTROS DE SAÚDE	1.000.000,00
2105	TRATAMENTO FORA DO DOMICÍLIO - TFD	400.000,00
2106	GESTÃO DE PESSOAL DA CASA DE APOIO	50.000,00
2107	MANUTENÇÃO DAS ATIVIDADES DA CASA DE APOIO	50.000,00
2108	MANUTENÇÃO DAS ATIVIDADES DA FARMACIA BÁSICA	200.000,00
2109	GESTÃO DE PESSOAL DE VIGILÂNCIA SANITÁRIA	50.000,00
2110	MANUTENÇÃO DAS ATIVIDADES DE VIGILÂNCIA SANITÁRIA	50.000,00
2111	GESTÃO DE PESSOAL DE VIGILÂNCIA EPIDEMIOLÓGICA	50.000,00
2112	MANUTENÇÃO DAS ATIVIDADES DE VIGILÂNCIA EPIDEMIOLÓGICA	50.000,00
2113	MANUTENÇÃO DE CAMPANHAS DE VACINAÇÃO	50.000,00
2114	GESTÃO DE PESSOAL DO FMAS	1.000.000,00
2115	MANUTENÇÃO DAS ATIVIDADES DO FMAS	1.000.000,00
2116	APOIO AOS CONSELHOS MUNICIPAIS DE AÇÃO SOCIAL	20.000,00

Elm



PREFEITURA MUNICIPAL DE TRINDADE

AV. CENTRAL Nº 160 - CNPJ:11040912/0001-03

Orçamento Programa - Exercício de 2014

TABELA EXPLICATIVA - RELAÇÃO DE ATIVIDADES

Page 3

Código	Discriminação	Valor
2117	CAPACITAÇÃO E TREINAMENTO DE SERVIDORES	20.000,00
2118	GEST. DE PES. DO SERV. PROT. ATEND. INTEGRAL A FAMILIA	50.000,00
2119	MANUT. ATIV. DE SERV. DE PROT. E ATEND. INTEGRAL A FAMILIA	50.000,00
2120	GEST. DE PES. DO SERV. DE CONV. E FORT. DE VINC. - CCA I	200.000,00
2121	MANUT. DAS ATIV. DE SERV. DE CONV. E FORT. DE VINC. - CCA I	100.000,00
2122	GEST. DE PES. DE SERV. DE CONV. E FORT. DE VINC. - C. JUVENT	50.000,00
2123	MANUT. ATIV. SERV. CONV. E FORT. DE VINC. - CENTRO JUVENTUDE	50.000,00
2124	SERV. DE PROT. SOC. BÁSIC. NO DOM. P/PES. COM DEF. E IDOSOS	50.000,00
2125	SERV. DE PROM. INCL. SOC. PROD. - PERNAMBUCO NO BATENTE	50.000,00
2126	SERV. DE PROT. E ATEND. ESPECIALIZADO A FAM. E INDIVIDUO	50.000,00
2127	SERV. ESPEC. EM ABORD. SOCIAL - ATIT. CONSULTÓRIO DE RUA	50.000,00
2128	SERV. PROT. SOC. ESPEC. P/PES. COM DEF. , IDOS E FAMILIAS	50.000,00
2129	SERVIÇO ESPECIALIZADO PARA PESSOAS EM SITUAÇÃO DE RUA	50.000,00
2130	SERVIÇO DE ACOLHIMENTO INSTITUCIONAL - CCA II	50.000,00
2131	SERVIÇO DE ACOLHIMENTO INSTITUCIONAL - ATITUDE INTENSIVO	50.000,00
2132	SERVIÇO DE ACOLHIMENTO EM REPÚBLICA - ATITUDE APOIO	50.000,00
2133	SERV. DE PROTEÇ SITUAC. DE CAL. PÚBL. E EMERGÊNCIAS	50.000,00
2134	SERV. DE PROM. SEG. ALIM. E NUTRICIONAL - COZ COMUNITARIAS	100.000,00
2135	MANUT. DO PROGRAMA DE AQUISIÇÃO DE ALIMENTOS	100.000,00
2136	GESTÃO DE PESSOAL DO FMDDCA	500.000,00
2137	MANUTENÇÃO DAS ATIVIDADES DO FMDDCA	200.000,00
2138	GESTÃO DE PESSOAL DO CONSELHO TUTELAR	110.900,00
2139	MANUTENÇÃO DAS ATIVIDADES DO CONSELHO TUTELAR	50.000,00
Total		54.286.000,00

07/11/14

PREFEITURA MUNICIPAL DE TRINDADE

AV. CENTRAL N° 160 - CNPJ:11040912/0001-03

Orçamento Programa - Exercício de 2014

TABELA EXPLICATIVA - LEGISLAÇÃO DA RECEITA

(Inc. III, § 1º, Art.2º)

Codigo	Discriminação	Legislacao
1000.00.00.00	RECEITAS CORRENTES	
1100.00.00.00	RECEITA TRIBUTÁRIA	
1110.00.00.00	IMPOSTOS	
1112.00.00.00	IMPOSTOS SOBRE O PATRIMÔNIO E A RENDA	
1112.02.00.00	IPTU	Art. 156 Inciso I da CF Código Tributario do Municipio
1112.04.00.00	IMPOSTO SOBRE A RENDA E PROVENTOS DE QUALQUER NATUREZA	
1112.04.31.00	IRRF SOBRE RENDIMENTOS DO TRABALHO	Art. 158 Inciso I da Constituição Federal
1112.04.34.00	IRRF - OUTROS RENDIMENTOS	Art. 158 Inciso I da Constituição Federal
1112.08.00.00	ITBI - BENS IMÓVEIS E DIREITOS REAIS S/ IMÓVEIS	Art. 156 Inciso I da CF Código Tributario do Municipio
1113.00.00.00	IMPOSTOS SOBRE A PRODUÇÃO E A CIRCULAÇÃO	
1113.05.00.00	ISS	Art. 156 Inciso I da CF Código Tributario do Municipio
1120.00.00.00	TAXAS	
1121.00.00.00	TAXAS PELO EXERCÍCIO DO PODER DE POLÍCIA	
1121.25.00.00	TAXA DE LICENÇA FUNCIONAMENTO ESTAB. COM,IND E PREST. SERVIÇO Tributario do Municipio	Código Tributario do Municipio
1121.29.00.00	TAXA DE LICENÇA PARA EXECUÇÃO DE OBRAS	Código Tributario do Municipio
1121.31.00.00	TAXA DE UTILIZAÇÃO DE ÁREA DE DOMÍNIO PÚBLICO	Código Tributario do Municipio
1122.00.00.00	TAXAS PELA PRESTAÇÃO DE SERVIÇOS	
1122.28.00.00	TAXA DE CEMITÉRIOS	Código Tributario do Municipio
1122.90.00.00	TAXA DE LIMPEZA PÚBLICA	Código Tributario do Municipio
1122.99.00.00	OUTRAS TAXAS PELA PRESTAÇÃO DE SERVIÇOS	Código Tributario do Municipio
1130.04.00.00	Contrib de Melhoria p/ Pavimentação e Obras Complementares	Legislação Especifica
1200.00.00.00	RECEITAS DE CONTRIBUIÇÕES	
1210.00.00.00	CONTRIBUIÇÕES SOCIAIS	
1210.29.00.00	CONTRIBUIÇÕES PARA O REGIME PRÓPRIO DE PREVIDÊNCIA DO SERVID	
1210.29.01.00	CONTRIBUIÇÃO PATRONAL DO SERVIDOR ATIVO CIVIL P/ O RPPS	Art. 149 parágrafo 1º da Constituição Federal, RPPS
1210.29.07.00	CONTRIBUIÇÃO DO SERVIDOR ATIVO CIVIL P/ O RPPS	Art. 149 parágrafo 1º da Constituição Federal, RPPS
1210.29.07.01	CONTRIBUIÇÃO DOS SERVIDORES CEDIDO	Art. 149 parágrafo 1º da Constituição Federal, RPPS
1230.00.00.00	CONTRIBUIÇÃO PARA O CUSTEIO DO SERVIÇO DE ILUMINAÇÃO PÚBLICA	Art. 149 parágrafo 1º da Constituição Federal, RPPS
1300.00.00.00	RECEITA PATRIMONIAL	
1310.00.00.00	RECEITAS IMOBILIÁRIAS	
1311.00.00.00	ALUGUEIS	Legislação Especifica
1319.00.00.00	OUTRAS RECEITAS IMOBILIÁRIAS	Legislação Especifica
1320.00.00.00	RECEITAS DE VALORES MOBILIÁRIOS	
1325.00.00.00	REMUNERAÇÃO DE DEPÓSITOS BANCÁRIOS	
1325.01.00.00	REMUNERAÇÃO DE DEPÓSITOS DE RECURSOS VINCULADOS	
1325.01.02.00	REC.REMUNERAÇÃO DE DEP.BANCÁRIOS DE RECUR.VINC.- FUNDE	Begislação Especifica
1325.01.03.00	REC.REMUNERAÇÃO DEP.BANCÁRIOS DE RECUR.VINC.-FUNDO SAU	Legislação Especifica

Handwritten signature or initials in blue ink.

PREFEITURA MUNICIPAL DE TRINDADE

AV. CENTRAL Nº 160 - CNPJ:11040912/0001-03

Orçamento Programa - Exercício de 2014

TABELA EXPLICATIVA - LEGISLAÇÃO DA RECEITA

(Inc. III, § 1º, Art.2º)

Codigo	Discriminação	Legislacao
1325.01.10.00	REC.REMUNERAÇÃO DE DEP.BANCARIOS DE RECURSOS VINCL.	Legislação Especifica
1325.01.99.00	REC.REMUNERAÇÃO OUTROS DEPOSITOS BANCARIOS RECUR.VINCL.	Legislação Especifica
1325.02.00.00	REMUNERAÇÃO DE DEPOSITOS DE RECURSOS Não VINCULADOS	Legislação Especifica
1325.02.01.00	RECEITA DE REMUNERAÇÃO DE DEPOSITOS DE POUPANÇA	Legislação Especifica
1325.02.99.00	REMUNERAÇÃO DE OUTROS DEPOSITOS DE RECURSOS Não VINCULADOS	Legislação Especifica
1328.00.00.00	REMUNERAÇÃO DOS INVESTIMENTOS DO REGIME PROPRIO DE PREVIDENC	Legislação Especifica
1328.10.00.00	REMUNERAÇÃO DOS INVESTIMENTOS DO RPPS EM RENDA FIXA	Legislação Especifica
1390.00.00.00	OUTRAS RECEITAS PATRIMONIAIS	Legislação Especifica
1600.00.00.00	RECEITA DE SERVIÇOS	
1600.05.00.00	SERVIÇOS DE SAÚDE	
1600.05.01.00	SERVIÇOS HOSPITALARES	Art. 195 da Constituição Federal, SUS
1600.05.10.00	SERVIÇOS AMBULATORIAIS	Art. 195 da Constituição Federal, SUS
1600.13.00.00	SERVIÇOS ADMINISTRATIVOS	
1600.13.02.00	SERVIÇOS DE VENDA DE EDITAIS	
1600.44.00.00	SERVIÇOS DE ABATE DE ANIMAIS	
1600.99.00.00	OUTROS SERVIÇOS	
1700.00.00.00	TRANSFERÊNCIAS CORRENTES	Legislação Especifica, Código Tributario do Municipio
1720.00.00.00	TRANSFERÊNCIAS INTERGOVERNAMENTAIS	Código Tributario do Municipio
1721.00.00.00	TRANSFERÊNCIAS DA UNIAO	Código Tributario do Municipio
1721.01.00.00	PARTICIPAÇÃO NA RECEITA DA UNIAO	
1721.01.02.00	COTA-PARTE DO FPM	Art. 159 Inciso I alínea "c" da Constituição Federal
1721.01.05.00	COTA-PARTE DO ITR	Art. 158 Inciso II da Constituição Federal
1721.22.00.00	TRANSFERÊNCIA DA COMPENSAÇÃO FINANCEIRA PELA EXPLORAÇÃO DE R	
1721.22.20.00	COTA-PARTE DA COMP.FINANCEIRA RECURSOS MINERAIS - CFEM	Legislação Especifica
1721.22.70.00	COTA-PARTE DO FUNDO ESPECIAL DO PETRÓLEO - FEP	Legislação Especifica
1721.33.11.10	Piso de Atenção Básica Fixo (PAB FIXO)	Art. 195 da CF e ART. 77 do ADCT
1721.33.11.31	Saude da Família	Art. 195 da CF e ART. 77 do ADCT
1721.33.11.32	Agentes Comunitários de Saúde	Art. 195 da CF e ART. 77 do ADCT
1721.33.11.33	Saude Bucal	Art. 195 da CF e ART. 77 do ADCT
1721.33.11.34	Compensação de Especificidades Regionais	Art. 195 da CF e ART. 77 do ADCT
1721.33.11.38	Núcleo Apoio Saúde Família	Art. 195 da CF e ART. 77 do ADCT
1721.33.11.39	Outros Programas Financ. Por Transf. Fundo a Fundo	Art. 195 da CF e ART. 77 do ADCT
1721.33.12.11	Teto Financeiro	Art. 195 da CF e ART. 77 do ADCT
1721.33.12.12	SAMU - Serviço de Atendimento Móvel de Urgência	Art. 195 da CF e ART. 77 do ADCT
1721.33.12.13	GEO - Centro Espec. Odontológico	Art. 195 da CF e ART. 77 do ADCT
1721.33.12.14	CAPS - Centro de Atenção Psicossocial	Art. 195 da CF e ART. 77 do ADCT
1721.33.12.19	Outros Programas Financ. Por Transf. Fundo a Fundo	Art. 195 da CF e ART. 77 do ADCT
1721.33.13.10	Vigilância Epidemiológica e Ambiental em Saude	Art. 195 da CF e ART. 77 do ADCT
1721.33.13.20	Vigilância Sanitária	Art. 195 da CF e ART. 77 do ADCT
1721.33.13.30	Outros Programas Financ. Por Transf. Fundo a Fundo	Art. 195 da CF e ART. 77 do ADCT

11/11

Codigo	Discriminação	Legislacao
1721.33.14.10	Componente Básico da Assistência Farmacêutica	Art. 195 da CF e ART. 77 do ADCT
1721.34.00.01	TRANSFERENCIA CREAS	Artigos 194 e 203 da Constituição Federal
1721.34.00.03	TRANSFERENCIAS FMAS/PFMC/CREAS	Artigos 194 e 203 da Constituição Federal
1721.34.00.04	TRANSFERÊNCIAS API	Artigos 194 e 203 da Constituição Federal
1721.34.00.06	TRANSFERÊNCIAS PISO BASICO FIXO	Artigos 194 e 203 da Constituição Federal
1721.35.00.00	TRANSFERÊNCIAS DE RECURSOS DO FUNDO NACIONAL DO DESENVOLVIME	
1721.35.01.00	TRANSFERÊNCIAS DO SALÁRIO-EDUCAÇÃO	Legislação Especifica
1721.35.02.00	TRANSFERÊNCIAS DIRETAS DO FNDE REFERENTES AO PDDE	Legislação Especifica
1721.35.03.00	TRANSFERÊNCIAS DIRETAS DO FNDE REFERENTES AO PNAE	Legislação Especifica
1721.35.04.00	TRANSFERÊNCIAS DIRETAS DO FNDE REFERENTES AO PNATE	Legislação Especifica
1721.35.99.00	OUTRAS TRANSFERÊNCIAS DIRETAS DO FNDE	Legislação Especifica
1721.36.00.00	TRANSFERENCIA FINANCEIRA DO ICMS DESONERACAO L.C. Nº 87/96	Lei Complementar nº 87/96
1722.00.00.00	TRANSFERÊNCIAS DOS ESTADOS	
1722.01.00.00	PARTICIPAÇÃO NA RECEITA DOS ESTADOS	
1722.01.01.00	COTA-PARTE DO ICMS	Art. 158 Inciso IV da Constituição Federal
1722.01.02.00	COTA-PARTE DO IPVA	Art. 158 Inciso IV da Constituição Federal
1722.01.04.00	COTA-PARTE DO IPI SOBRE EXPORTAÇÃO	Legislação Especifica
1722.01.13.00	COTA-PARTE DA CIDE	Legislação Especifica
1722.33.00.01	FAE/TETO DO TFD	Legislação Especifica
1722.33.00.99	Outras Transferências dos Estados	Legislação Especifica
1722.99.00.00	OUTRAS TRANSFERÊNCIAS DOS ESTADOS	Legislação Especifica
1724.00.00.00	TRANSFERÊNCIAS MULTIGOVERNAMENTAIS	Legislação Especifica
1724.01.00.00	TRANSF.RECUR.FUNDEB E VALORIZ. PROFISSIONAIS EDUCAÇÃO BÁSICA	Lei nº 11.494/07
1724.02.00.00	TRANSF.RECURSOS DA COMPLEMENTAÇÃO DA UNIAO AO FUNDEB Lei nº 11.494/07	Lei nº 11.494/07
1730.00.00.00	TRANSFERÊNCIAS DE INSTITUIÇÕES PRIVADAS	Legislação Especifica
1750.00.00.00	TRANSFERÊNCIAS DE PESSOAS	Legislação Especifica
1760.00.00.00	TRANSFERÊNCIAS DE CONVÊNIOS	Legislação Especifica
1761.00.00.00	TRANSFERÊNCIAS DE CONVÊNIOS DA UNIAO E DE SUAS ENTIDADES	
1761.02.00.00	TRANSF.CONVÊNIOS DA UNIAO DESTINADAS A PROGRAMA EDUCACIONAL	Legislação Especifica
1761.03.00.01	Piso Fixo de Média Complexidade	Legislação Especifica
1761.03.00.02	Piso Básico Médio - PETI	Legislação Especifica
1761.03.00.04	Piso Básico Fixo	Legislação Especifica
1761.03.00.05	IGBDF	Legislação Especifica
1761.03.00.07	PBV 1 - PROJovem	Legislação Especifica
1761.03.00.99	Outras Transferências de Convênios da União p/Assist.	Legislação Especifica
1761.99.00.00	OUTRAS TRANSFERÊNCIAS DE CONVÊNIOS DA UNIAO	Legislação Especifica
1762.00.00.00	TRANSFERÊNCIA DE CONVÊNIOS DOS ESTADOS E DO DISTRITO FEDERAL	
1762.02.00.00	TRANSF.CONV. ESTADOS DESTINADAS PROGRAMA EDUCAÇÃO	Legislação Especifica
1762.99.00.00	OUTRAS TRANSFERÊNCIAS DE CONVÊNIO DOS ESTADOS	Legislação Especifica
1900.00.00.00	OUTRAS RECEITAS CORRENTES	
1910.00.00.00	MULTAS E JUROS DE MORA	

AFRAN

PREFEITURA MUNICIPAL DE TRINDADE

AV. CENTRAL Nº 160 - CNPJ: 11040912/0001-03

Orçamento Programa - Exercício de 2014

TABELA EXPLICATIVA - LEGISLAÇÃO DA RECEITA

(Inc. III, § 1º, Art. 2º)

Código	Discriminação	Legislação
1911.00.00.00	MULTAS E JUROS DE MORA DOS TRIBUTOS	
1911.38.00.00	MULTAS E JUROS DE MORA DO IPTU	Código Tributário do Município
1911.39.00.00	MULTAS E JUROS DE MORA DO ITBI	Código Tributário do Município
1911.40.00.00	MULTAS E JUROS DE MORA DO ISS	Código Tributário do Município
1913.00.00.00	MULTA E JUROS DE MORA DA DÍVIDA ATIVA DOS TRIBUTOS	
1913.11.00.00	MULTAS E JUROS DE MORA DA DÍVIDA ATIVA DO IPTU	Código Tributário do Município
1913.12.00.00	MULTAS E JUROS DE MORA DA DÍVIDA ATIVA DO ITBI	Código Tributário do Município
1913.13.00.00	MULTAS E JUROS DE MORA DA DÍVIDA ATIVA DO ISS	Código Tributário do Município
1918.00.00.00	MULTAS E JUROS DE MORA DE OUTRAS RECEITAS	
1918.99.00.00	OUTRAS MULTAS E JUROS DE MORA	Código Tributário do Município
1920.00.00.00	INDENIZAÇÕES E RESTITUIÇÕES	
1921.00.00.00	INDENIZAÇÕES	
1921.99.00.00	OUTRAS INDENIZAÇÕES	Código Tributário do Município
1922.00.00.00	RESTITUIÇÕES	
1922.99.00.00	OUTRAS RESTITUIÇÕES	Legislação Específica
1922.99.00.06	OUTRAS RESTITUIÇÕES - FUMAP	Legislação Específica
1930.00.00.00	RECEITA DA DÍVIDA ATIVA	
1931.00.00.00	RECEITA DA DÍVIDA ATIVA TRIBUTÁRIA	
1931.11.00.00	RECEITA DA DÍVIDA ATIVA DO IPTU	Código Tributário do Município
1931.12.00.00	RECEITA DA DÍVIDA ATIVA DO ITBI	Código Tributário do Município
1931.13.00.00	RECEITA DA DÍVIDA ATIVA DO ISS	Código Tributário do Município
1990.00.00.00	RECEITAS DIVERSAS	
1990.99.00.00	OUTRAS RECEITAS	Legislação Específica
2000.00.00.00	RECEITAS DE CAPITAL	
2200.00.00.00	ALIENAÇÃO DE BENS	
2210.00.00.00	ALIENAÇÃO DE BENS MÓVEIS	
2211.00.00.01	Outras Alienações de Bens Móveis	Legislação Específica
2220.00.00.00	ALIENAÇÃO DE BENS IMÓVEIS	
2229.00.00.01	Outras Alienações de Bens Imóveis	Legislação Específica
2400.00.00.00	TRANSFERÊNCIAS DE CAPITAL	
2420.00.00.00	TRANSFERÊNCIAS INTERGOVERNAMENTAIS	
2421.00.00.00	TRANSFERÊNCIAS DA UNIÃO	
2421.01.00.00	TRANSFERÊNCIAS DE RECURSOS DO SUS	Legislação Específica
2421.02.00.00	TRANSFERÊNCIAS DE RECURSOS DESTINADOS A PROGRAMAS EDUCACIONAIS	Legislação Específica
2470.00.00.00	TRANSFERÊNCIAS DE CONVÊNIOS	
2471.00.00.00	TRANSFERÊNCIA DE CONVÊNIOS DA UNIÃO E DE SUAS ENTIDADES	

11/11

PREFEITURA MUNICIPAL DE TRINDADE

AV. CENTRAL N° 160 - CNPJ:11040912/0001-03

Orçamento Programa - Exercício de 2014

TABELA EXPLICATIVA - LEGISLAÇÃO DA RECEITA

(Inc. III, § 1º, Art.2º)

Codigo	Discriminação	Legislacao
2471.01.00.00	TRANSFERÊNCIAS DE CONVÊNIO DA UNIÃO PARA O SUS	Legislação Especifica
2471.99.00.00	OUTRAS TRANSFERÊNCIAS DE CONVÊNIO DA UNIÃO	Legislação Especifica
7000.00.00.00	RECEITAS CORRENTES INTRA-ORÇAMENTÁRIAS	
7200.00.00.00	RECEITAS DE CONTRIBUIÇÕES	
7210.00.00.00	CONTRIBUIÇÕES SOCIAIS	
7210.29.00.00	CONTRIBUIÇÕES PARA O REGIME PRÓPRIO DE PREVIDÊNCIA DO SERVID	
7210.29.01.00	CONTRIBUIÇÃO PATRONAL DO SERVIDOR ATIVO CIVIL P/O RPPS	Art. 149 parágrafo 1º da Constituição Federal, RPPS
7210.29.01.01	Contribuição Patronal no Exercício (PMT)	Art. 149 parágrafo 1º da Constituição Federal, RPPS
7210.29.13.01	RECEITA DE CUSTO ESPECIAL	Art. 149 parágrafo 1º da Constituição Federal, RPPS
7210.29.15.00	CONTRIB.PREVIDENCIÁRIA EM REGIME DE PARCELAMENTO DE DEBITOS	Art. 149 parágrafo 1º da Constituição Federal, RPPS
7900.00.00.00	OUTRAS RECEITAS CORRENTES	
7910.00.00.00	MULTAS E JUROS DE MORA	
7912.00.00.00	MULTAS E JUROS DE MORA DAS CONTRIBUIÇÕES	
7912.29.00.00	MULTAS E JUROS DE MORA DAS CONTRIBUIÇÕES PARA O REGIME PRÓPR	
7912.29.01.00	MULTAS E JUROS DE MORA DA CONTRIBUIÇÃO PATRONAL PARA O RPPS	Art. 149 parágrafo 1º da Constituição Federal, RPPS
9000.00.00.00	DEDUÇÃO DAS RECEITAS	
9500.00.00.00	DEDUÇÃO DAS RECEITAS PARA FORMAÇÃO DO FUNDEB	
9510.00.00.00	DEDUÇÃO DAS RECEITAS PARA FORMAÇÃO DO FUNDEB	Legislação Especifica

ANEXO



PREFEITURA MUNICIPAL DE TRINDADE

AV. CENTRAL Nº 160

11040912/0001-03

Exercício: 2014

DESPESA ORÇADA POR FUNÇÃO

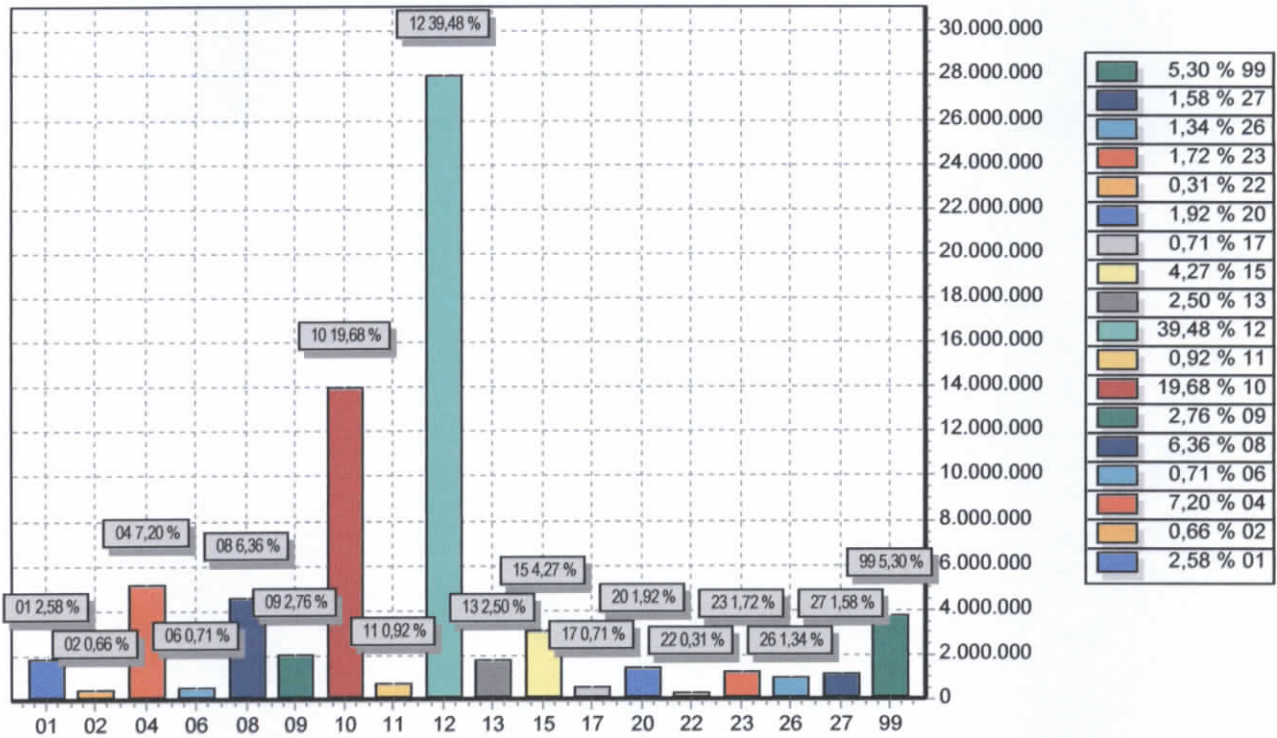

FUNÇÃO	DOTAÇÃO
01 Legislativa	1.828.100,00
02 Judiciária	470.000,00
04 Administração	5.100.000,00
06 Segurança Pública	500.000,00
08 Assistência Social	4.500.900,00
09 Previdência Social	1.952.000,00
10 Saúde	13.930.000,00
11 Trabalho	650.000,00
12 Educação	27.950.000,00
13 Cultura	1.770.000,00
15 Urbanismo	3.020.000,00
17 Saneamento	500.000,00
20 Agricultura	1.360.000,00
22 Indústria	220.000,00
23 Comércio e Serviços	1.220.000,00
26 Transporte	950.000,00
27 Desporto e Lazer	1.120.000,00
99 Reserva de Contingência	3.750.000,00
TOTAL	70.791.000,00

RES 1A



PREFEITURA MUNICIPAL DE TRINDADE

AV. CENTRAL Nº 160

11040912/0001-03

Exercício: 2014

DESPESA ORÇADA POR GRUPO

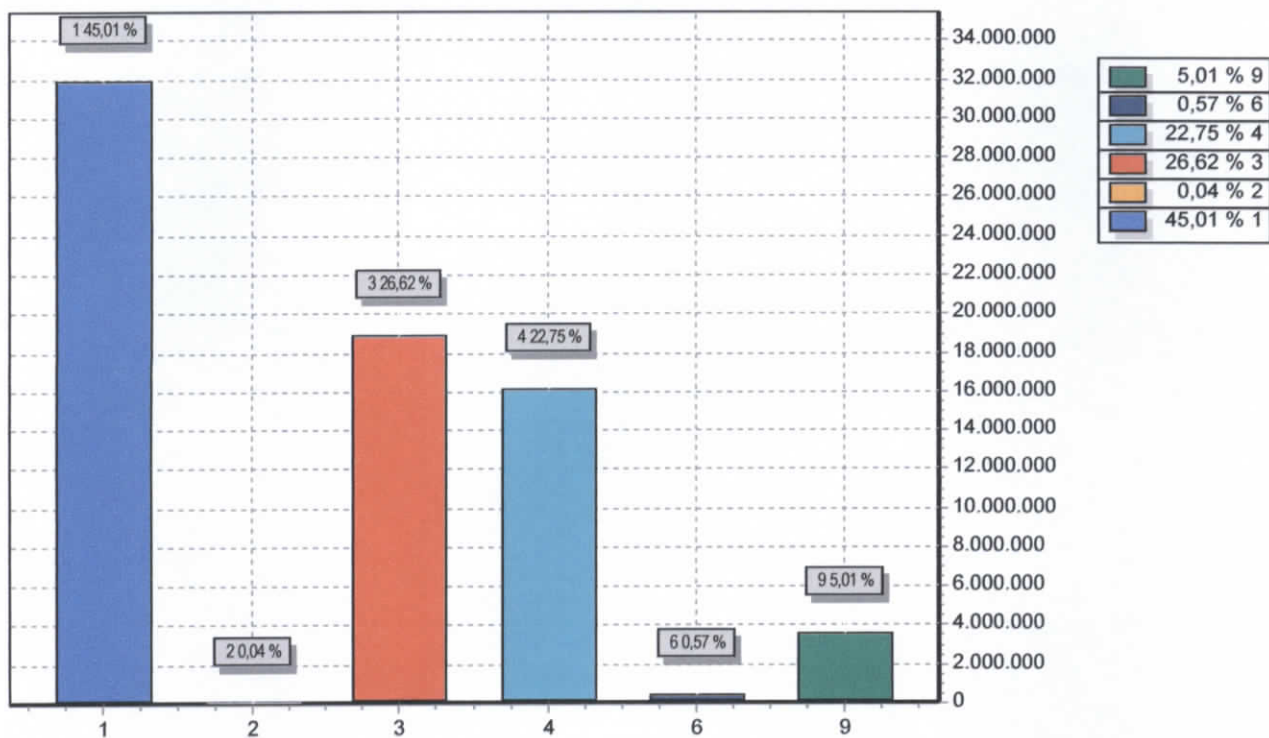

GRUPO	DOTAÇÃO
1 PESSOAL E ENCARGOS SOCIAIS	31.864.500,00
2 JUROS E ENCARGOS DA DÍVIDA	30.000,00
3 OUTRAS DESPESAS CORRENTES	18.841.500,00
4 INVESTIMENTOS	16.105.000,00
6 AMORTIZAÇÃO DA DÍVIDA	400.000,00
9 RESERVA DE CONTINGÊNCIA	3.550.000,00
TOTAL	70.791.000,00

ASLH



PREFEITURA MUNICIPAL DE TRINDADE

AV. CENTRAL Nº 160

11040912/0001-03

Exercício: 2014

RECEITA PREVISTA

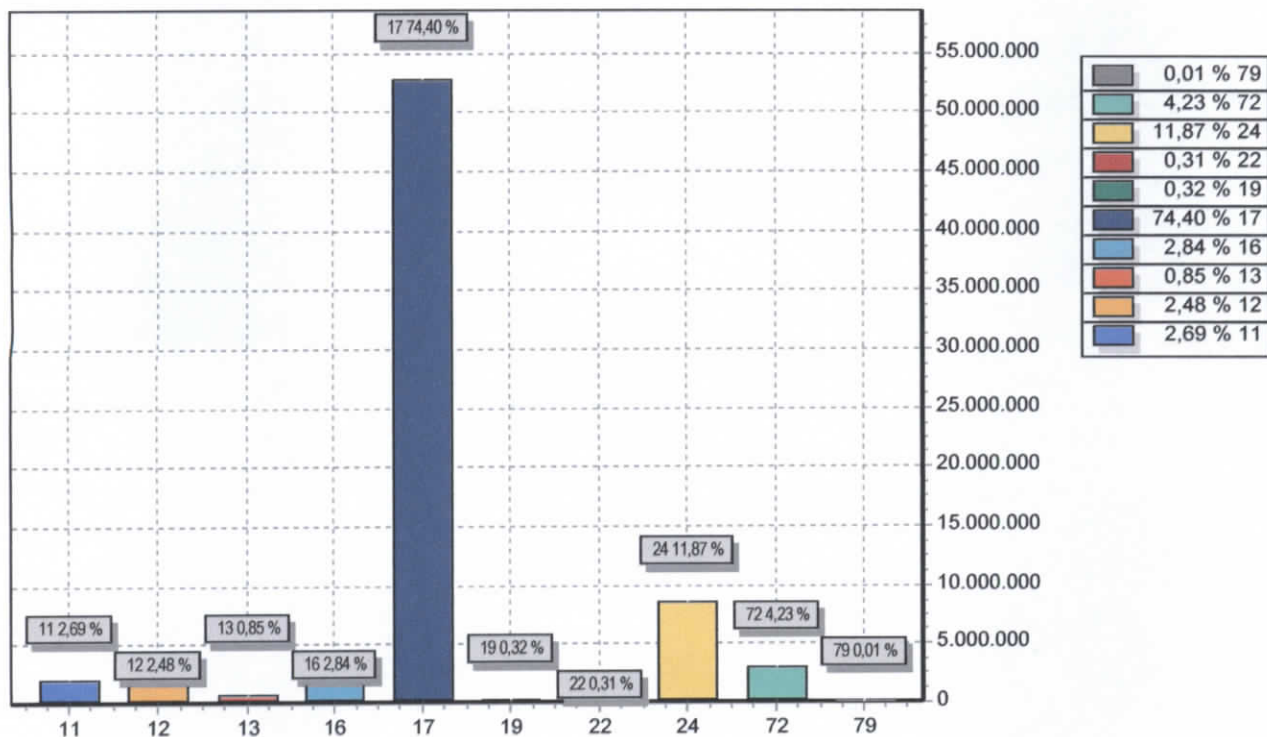

CODIGO	PREVISTO
11 RECEITA TRIBUTÁRIA	1.905.000,00
12 RECEITAS DE CONTRIBUIÇÕES	1.756.000,00
13 RECEITA PATRIMONIAL	600.000,00
16 RECEITA DE SERVIÇOS	2.010.000,00
17 TRANSFERENCIAS CORRENTES	52.666.000,00
19 OUTRAS RECEITAS CORRENTES	229.000,00
22 ALIENAÇÃO DE BENS	220.000,00
24 TRANSFERÊNCIAS DE CAPITAL	8.400.000,00
72 RECEITAS DE CONTRIBUIÇÕES	2.995.000,00
79 OUTRAS RECEITAS CORRENTES	10.000,00
TOTAL	70.791.000,00

FEI